မြန်မာ့အလင်း

၁၂၇၅ ခုနှစ်က တည်ထောင်သည်၊ Established in 1914

Myanma Alinn Daily

ခိုင်မာမြဲမြံစွာရပ်တည်နိုင်

လောကဓံတရားများနှင့် တွေ့ကြုံရသော ရဟန္တာအရှင်မြတ်တို့သည် အမျက်ထွက်ခြင်းမရှိ။ သည်းခံ၏။ မြေကြီးကဲ့သို့လည်းကောင်း၊ တံတိုင်းကြီးကဲ့သို့လည်းကောင်း ခိုင်မာမြဲမြံစွာ ရပ်တည်နိုင်၏။ အရှင်သာရိပုတ္တရာ၏ အမျက်မထွက်၊ သည်းခံခြင်းနှင့် ပြည့်စုံသောစိတ်ကို ရှိခိုးကော်ရော်ပူဇော်ကန်တော့ရာ၏။

အရဟန္တဝဂ်(ဓမ္မပဒ-၉၅)

၁၃၈၅ ခုနှစ်၊ နယုန်လပြည့်ကျော် ၉ ရက် ၂၀၂၃ ခုနှစ်၊ ဇွန် ၁၁ ရက်၊ တနင်္ဂနွေနေ့ အတွဲ (၆၂)၊ အမှတ်(၂၅၀)

နိုင်ငံတော်စီမံအုပ်ချုပ်ရေးကောင်စီ၏ ရှေ့လုပ်ငန်းစဉ် (၅) ရပ်

၁။ ပြည်သူတို့၏ လူမှုစီးပွားဘဝလုံခြုံရေးအတွက် ပြည်ထောင်စုတစ်ဝန်းလုံး တည်ငြိမ်အေးချမ်းရေးနှင့် တရားဥပဒေစိုးမိုးရေး အပြည့်အဝရရှိစေရန် အလေးထားလုပ်ဆောင်မည်။

၂။ တိုင်းပြည်သာယာဝပြောရေးနှင့် စားရေရိက္ခာဖူလုံရေးအတွက် ပြည်သူလူထုဗဟိုပြု ဖွံ့ဖြိုးရေးလုပ်ငန်းများကို လူမှုစီးပွားဘဝဖွံ့ဖြိုးတိုးတက်စေရန် ဆောင်ရွက်သွားမည်။

၃။ စစ်မှန်စည်းကမ်းပြည့်ဝသည့် ပါတီစုံဒီမိုကရေစီစနစ် ခိုင်မာစေရေးနှင့် ဒီမိုကရေစီနှင့် ဖက်ဒရယ်စနစ်ကို အခြေခံသည့် ပြည်ထောင်စုတည်ဆောက်ရေး လုပ်ငန်းစဉ်များကို ဆက်လက်ဆောင်ရွက်သွားမည်။

၄။ တစ်နိုင်ငံလုံး ထာဝရငြိမ်းချမ်းရေးရရှိရေးအတွက် တစ်နိုင်ငံလုံးပစ်ခတ်တိုက်ခိုက်မှုရပ်စဲရေး သဘောတူစာချုပ် (NCA) ပါ သဘောတူညီချက်များအတိုင်း ဖြစ်နိုင်သမျှ အလေးထား လုပ်ဆောင်သွားမည်။

၅။ အရေးပေါ်ကာလဆိုင်ရာ ပြဋ္ဌာန်းချက်များနှင့်အညီ ဆောင်ရွက်ပြီးစီးပါက ဖွဲ့စည်းပုံအခြေခံဥပဒေ (၂၀၀၈) နှင့်အညီ လွတ်လပ်ပြီးတရားမျှတသော ပါတီစုံဒီမိုကရေစီအထွေထွေရွေးကောက်ပွဲအား ပြန်လည်ကျင်းပ၍ အနိုင်ရသည့်ပါတီအား ဒီမိုကရေစီစံနှုန်းများနှင့်အညီ နိုင်ငံတော်တာဝန်အားလွှဲအပ်နိုင်ရေး ဆက်လက်ဆောင်ရွက်သွားမည်။

ရန်ကုန်တိုင်းဒေသကြီး၏ နေ့စဉ်စားရေးလိုအပ်ချက်ကို ဒေသတွင်း စိုက်ပျိုးမွေးမြူရေး လုပ်ငန်းများမှ ထုတ်လုပ်ပေးနိုင်ရေး ကြိုးပမ်းဆောင်ရွက်

နေပြည်တော် ဇွန် ၁၀

နိုင်ငံတော်စီမံအုပ်ချုပ်ရေးကောင်စီဥက္ကဋ္ဌ နိုင်ငံတော်ဝန်ကြီးချုပ် ဗိုလ်ချုပ်မှူးကြီး မင်းအောင်လှိုင်သည် ယနေ့နံနက်ပိုင်းတွင် ခရီးစဉ်တွင် လိုက်ပါလာသည့် အဖွဲ့ဝင်များ၊ ရန်ကုန်တိုင်းဒေသကြီးဝန်ကြီးချုပ်၊ ရန်ကုန်တိုင်းစစ်ဌာနချုပ် တိုင်းမှူးနှင့် တာဝန်ရှိသူများ လိုက်ပါ၍ ရန်ကုန်တိုင်းဒေသကြီး ကျောက်တန်းမြို့နယ်၊ ရန်ကုန်မြစ်နှင့် မှော်ဝန်းချောင်းကြားနေရာရှိ သီလဝါဘက်စုံစိုက်ပျိုးမွေးမြူရေးဇုန် အကောင်အထည်ဖော်ဆောင်ရွက်နေမှု အခြေအနေများကို သွားရောက်ကြည့်ရှုစစ်ဆေးသည်။

ဦးစွာ နိုင်ငံတော်စီမံအုပ်ချုပ်ရေးကောင်စီဥက္ကဋ္ဌ နိုင်ငံတော်ဝန်ကြီးချုပ်အား ရှင်းလင်းဆောင်၌ မြန်မာစီးပွားရေးကော်ပိုရေးရှင်းဥက္ကဋ္ဌ ဒုတိယဗိုလ်ချုပ်ကြီးညီစော၊ မြန်မာ့စီးပွားရေးဦးပိုင်အများနှင့် သက်ဆိုင်သောကုမ္ပဏီလီမိတက် ဥက္ကဋ္ဌ ဒုတိယဗိုလ်ချုပ်ကြီး ဆန်းဦး၊ ရန်ကုန်တိုင်းဒေသကြီး ဝန်ကြီးချုပ်၊ ရန်ကုန်တိုင်းစစ်ဌာနချုပ် တိုင်းမှူးနှင့် တာဝန်ရှိသူများက သီလဝါဘက်စုံစိုက်ပျိုးမွေးမြူရေးဇုန်၊ ၂၆ မိုင် ဘက်စုံစိုက်ပျိုးမွေးမြူရေးဇုန်၊ တွံတေးမြို့နယ်ရှိ ရွှေမုယင်းငါးကန်နှင့် ငွေပင်လယ်မွေးမြူရေးနှင့်

စာမျက်နှာ ၃ ကော်လံ ၁ ❑

နိုင်ငံတော်စီမံအုပ်ချုပ်ရေးကောင်စီဥက္ကဋ္ဌ နိုင်ငံတော်ဝန်ကြီးချုပ် ဗိုလ်ချုပ်မှူးကြီး မင်းအောင်လှိုင် သီလဝါဘက်စုံစိုက်ပျိုးမွေးမြူရေးဇုန်အတွင်း မွေးမြူထားရှိသည့် ငါးအမျိုးအစားများကို ကြည့်ရှုစဉ်။

စိုက်ပျိုးမွေးမြူရေးဇုန်များ အောင်မြင်အောင်အကောင်အထည်ဖော်

ရန်ကုန်တိုင်းဒေသကြီးအတွင်း စားရေရိက္ခာဖူလုံစေရန်နှင့် သက်သာသောဈေးနှုန်းများဖြင့် ဝယ်ယူစားသုံးနိုင်ရန် ရည်ရွယ်၍ တိုင်းဒေသကြီးအတွင်း၌ပင် စိုက်ပျိုးမွေးမြူရေးဇုန်များ အကောင်အထည်ဖော်ဆောင်ရွက်လျက်ရှိသည်။ လက်ရှိ မြန်မာနိုင်ငံတွင် လူဦးရေ ၅၅ သန်းကျော်ရှိသည့်အနက် ရန်ကုန်တိုင်းဒေသကြီးတွင် လူဦးရေ ၈စ်သန်းကျော်ရှိနေသည်။ ရန်ကုန်သည် တိုင်းဒေသကြီးများနှင့် ပြည်နယ်များအားလုံးတွင် အကျယ်အဝန်းပမာဏ အသေးငယ်ဆုံးဖြစ်သော်လည်း လူဦးရေ အများပြားဆုံးနှင့် လူနေအထူထပ်ဆုံးဖြစ်ပြီး နိုင်ငံ၏ စီးပွားရေးအချက်အချာဒေသဖြစ်သည်။

“ရန်ကုန်မြို့တွင် လူဦးရေ စသန်းခန့်ရှိပြီး နေ့စဉ်အသား၊ ငါး၊ ဥအမျိုးမျိုးနှင့် ဟင်းသီးဟင်းရွက် လိုအပ်ချက်များစွာရှိသဖြင့် တတ်နိုင်သမျှ ဖြည့်ဆည်းဆောင်ရွက်ပေးရန်လို ကြောင်း၊ ဧရာဝတီတိုင်းဒေသကြီး၊ ပဲခူးတိုင်းဒေသကြီး၊ ရှမ်းပြည်နယ်တို့ အပါအဝင် အခြားတိုင်းဒေသကြီးနှင့် ပြည်နယ်များကလည်း ရန်ကုန်တိုင်းဒေသကြီးသို့ အသား၊ ငါးနှင့်ဥများကို တင်ပို့ရောင်းချလျက်ရှိသည်ကို တွေ့ရကြောင်း၊ အခြားဒေသမှ လာရောက်ရောင်းချခြင်းဖြင့် ထုတ်လုပ်မှု ကုန်ကျစရိတ်အပြင် သယ်ယူပို့ဆောင်ရေး ကုန်ကျစရိတ်များကြောင့် စားသောက်ကုန်များကို ဈေးနှုန်းမြင့်မားစွာဖြင့် ဝယ်ယူစားသုံးရမည်ဖြစ်ကြောင်း၊ ထို့ကြောင့် ရန်ကုန်တိုင်းဒေသကြီးအတွင်း စိုက်ပျိုးမွေးမြူရေးဇုန်များကို အောင်မြင်အောင် အကောင်အထည်ဖော် ဆောင်ရွက်နေခြင်းဖြစ်ကြောင်း” နိုင်ငံတော်စီမံအုပ်ချုပ်ရေးကောင်စီဥက္ကဋ္ဌ နိုင်ငံတော်ဝန်ကြီးချုပ် ဗိုလ်ချုပ်မှူးကြီး မင်းအောင်လှိုင်က ဇွန် ၁၀ ရက်နေ့ ရန်ကုန်တိုင်းဒေသကြီး သီလဝါဘက်စုံစိုက်ပျိုးမွေးမြူရေးဇုန် အကောင်အထည်ဖော်မှုအခြေအနေများ သွားရောက်ကြည့်ရှုစစ်ဆေးစဉ် ပြောကြားခဲ့သည်။

ရန်ကုန်တိုင်းဒေသကြီးသည် စက်မှုဇုန်များ၊ စိုက်ပျိုးမွေးမြူရေးဇုန်များ အများအပြားတည်ရှိနေပြီး နိုင်ငံ၏ အဓိကစီးပွားရေးမောင်းနှင်ရာဒေသဖြစ်သော်လည်း နိုင်ငံတွင် လူဦးရေအထူထပ်ဆုံးနှင့် အများပြားဆုံးဖြစ်သည့်အတွက် စားရေးလိုအပ်ချက်လည်း များပြားသည်။ တိုင်းဒေသကြီးအတွင်း မြို့ပြဒေသနေထိုင်သူ ၆၀ ရာခိုင်နှုန်းကျော်နှင့် ကျေးလက်ဒေသ နေထိုင်သူ ၃၀ ရာခိုင်နှုန်းကျော်ရှိနေပြီး ဝင်ငွေနည်းပါးသူ အခြေခံလူတန်းစား မိသားစုဝင်များလည်း အများအပြားရှိနေရာ ပြီးခဲ့သည့် နှစ်နှစ်တာကာလအတွင်း ကိုဗစ်-၁၉ ကပ်ရောဂါနှင့် ဆက်စပ်ဖြစ်ပေါ်လာသည့် စီးပွားရေး ကျဆင်းမှု၊ နိုင်ငံရေးအခြေအနေများ စသည့်အကြောင်းတရားများက ၎င်းတို့၏ နေ့စဉ်လူနေမှုဘဝများအပေါ် ရိုက်ခတ်မှုကြီးမားသည်။ ဆန်၊ ဆီ စသည့်အခြေခံစားကုန်များနှင့် မီးဖိုချောင်သုံး ဟင်းသီးဟင်းရွက်၊ သား၊ ငါး၊ ဝရုတ်၊ ကြက်သွန် စသည်တို့ ဈေးနှုန်းကြီးမြင့်မှုက ဝင်ငွေနည်းပါးသူတို့ အပေါ် ဖိစီးမှုများဖြစ်ပေါ်သည့်အလျောက် ဝိသမလောဘဖြင့် သိုလှောင်ဈေးကစားမှုများကို ထိရောက်စွာအရေးယူရန်၊ ဖြစ်သင့်ဖြစ်ထိုက်သည့် ဈေးနှုန်းများဖြင့် ရောင်းချရေး ထိန်းသိမ်းကြပ်မတ်ရန်၊ တိုင်းဒေသကြီးအတွင်း သား၊ ငါး၊ ဟင်းသီးဟင်းရွက်များ တိုးတက်ထုတ်လုပ်ရန် ဆောင်ရွက်သွားရမည့်အပြင် အခြေခံလူတန်းစားများအတွက် အလုပ်အကိုင်အခွင့်အလမ်း ဖန်တီးပေးမှုများ၊ ဝင်ငွေနည်း မိသားစုများအတွက် ဝင်ငွေတိုး အစီအစဉ်ဆောင်ရွက်ပေးမှုများနှင့် အခမဲ့ကျန်းမာရေးစောင့်ရှောက်မှု အစီအစဉ်များလည်း ဆောင်ရွက်ပေးရန် လိုအပ်မည်ဖြစ်သည်။

တိုင်းဒေသကြီးအတွင်းရှိ စိုက်ပျိုးမြေများကို အကျိုးရှိစွာ အပြည့်အဝအသုံးချရန်၊ အသား၊ ငါးနှင့် ဥများ လုံလောက်စွာ ရရှိရေး မွေးမြူရေးလုပ်ငန်းများကို အထွက်တိုးအောင် စနစ်တကျဆောင်ရွက်ရန်၊ အမှန်တကယ်အကျိုးရှိသည့် စိုက်ပျိုးမွေးမြူရေးလုပ်ငန်းများဖြစ်စေလိုပြီး ရန်ကုန်မြို့နေ လူဦးရေ၏ စားရေးကို အထောက်အကူပြုနိုင်ရန် နိုင်ငံတော်အကြီးအကဲ၏ လမ်းညွှန်မှာကြားချက်များနှင့်အညီ အကောင်အထည်ဖော်ဆောင်ရွက်ကြရပါမည့်အကြောင်း။ ။

ဆိုင်ကလုန်းမုန်တိုင်း(မိုခါ) မုန်တိုင်းဒဏ်သင့်ဒေသများ၌ ကူညီကယ်ဆယ်ရေးနှင့် ပြန်လည်ထူထောင်ရေးလုပ်ငန်းများအတွက် စေတနာရှင် အလှူရှင်များက ဒုတိယအကြိမ် အလှူငွေများ ပေးအပ်လှူဒါန်း

မန္တလေး ဇွန် ၁၀

မန္တလေးတိုင်းဒေသကြီး အစိုးရအဖွဲ့က ဦးစီးကျင်းပသည့် မိုခါမုန်တိုင်းဒဏ်သင့် ဒေသများ၌ ကူညီကယ်ဆယ်ရေးနှင့် ပြန်လည်ထူထောင်ရေး လုပ်ငန်းများအတွက် စေတနာရှင်အလှူရှင်များက ဒုတိယအကြိမ်အလှူငွေများ ပေးအပ်လှူဒါန်းပွဲအခမ်းအနားကို ယနေ့နံနက်ပိုင်းက မန္တလေးမြို့တော် စည်ပင်သာယာရေးကော်မတီရုံး (၆)ထပ်ဆောင် အစည်းအဝေးခန်းမ၌ ကျင်းပရာ မန္တလေးတိုင်းဒေသကြီးဝန်ကြီးချုပ် ဦးမျိုးအောင်၊ တိုင်းဒေသကြီး တရားလွှတ်တော် တရားသူကြီးချုပ် ဒေါ်ခင်သင်းဝေ၊ တိုင်းဒေသကြီး ဝန်ကြီးများ၊ တိုင်းဒေသကြီးအဆင့် ဌာနဆိုင်ရာများမှ တာဝန်ရှိသူများ၊ အလှူရှင်

များ၊ ဖိတ်ကြားထားသည့်ဧည့်သည်တော်များ တက်ရောက်ကြသည်။

အခမ်းအနား၌ တိုင်းဒေသကြီးဝန်ကြီးချုပ်က အမှာစကား ပြောကြားပြီးနောက် တိုင်းဒေသကြီးဝန်ကြီးချုပ်နှင့် ဝန်ကြီးများက အလှူရှင်များက လှူဒါန်းသည့် စုစုပေါင်း အလှူငွေကျပ် ၁၄၇၄ သိန်းကို လက်ခံ၍(**အပေါ်ပို့**) ဂုဏ်ပြုမှတ်တမ်းလွှာများ ပေးအပ်ကာ တိုင်းဒေသကြီး ဝန်ကြီးချုပ်က ကျေးဇူးတင်စကား ပြန်လည်ပြောကြားသည်။

မန္တလေး တိုင်းဒေသကြီး အစိုးရအဖွဲ့က ဦးစီးကျင်းပသည့် မိုခါမုန်တိုင်းဒဏ်သင့်ဒေသများ၌ ကူညီကယ်ဆယ်ရေးနှင့် ပြန်လည်ထူထောင်ရေး လုပ်ငန်းများအတွက် ၂၀၂၃ ခုနှစ် မေ ၁၆ ရက်မှ ယနေ့အထိစေတနာရှင်အလှူရှင်များ၏ လှူဒါန်းငွေမှာ စုစုပေါင်းငွေကျပ် ၇၈၇၆၃၈၄၀၀ ဖြစ်ကြောင်း သတင်းရရှိသည်။

သတင်းစဉ်

ရခိုင်ပြည်နယ်အတွင်း မိုခါမုန်တိုင်းသင့်ဒေသများတွင် ပြန်လည်ထူထောင်ရေးလုပ်ငန်းများ ဆောင်ရွက်လျက်ရှိသည့် နယ်မြေခံတပ်မတော်သားများ၊ မြန်မာနိုင်ငံ ရဲတပ်ဖွဲ့ဝင်များ၊ မီးသတ်တပ်ဖွဲ့ဝင်များနှင့် မိသားစုဝင်များအား နယ်လှည့်ပြည်သူ့ဆက်ဆံရေးတပ်ခွဲမှ ဆက်လက်ကပြသီဆိုဖျော်ဖြေ

နေပြည်တော် ဇွန် ၁၀

ရခိုင်ပြည်နယ်အတွင်းရှိ မိုခါမုန်တိုင်းဒဏ်သင့် ဒေသများတွင် ပြန်လည်ထူထောင်ရေး လုပ်ငန်းများ ဆောင်ရွက်လျက်ရှိသည့် အနောက်ပိုင်းတိုင်း စစ်ဌာနချုပ် နယ်မြေခံ တပ်မတော်သားများ၊ မြန်မာနိုင်ငံ ရဲတပ်ဖွဲ့ဝင်များ၊ မီးသတ်တပ်ဖွဲ့ဝင်များနှင့် မိသားစုဝင်များအား စိတ်ရှည်လန်းချမ်းမြေ့စေရန်နှင့် ပင်ပန်းနွမ်းနယ်မှုများ ပြေပျောက်စေရန်အတွက် ယနေ့ ညနေပိုင်းတွင် အနောက်ပိုင်းတိုင်းစစ်ဌာနချုပ် စစ်တွေတပ်နယ်ရှိ နယ်မြေခံတပ်ရင်းခန်းမ၌ ကာကွယ်ရေးဦးစီးချုပ်ရုံး(ကြည်း) ပြည်သူ့ဆက်ဆံရေးနှင့် စိတ်ဓာတ်စစ်ဆင်ရေး ညွှန်ကြားရေးမှူးရုံး ကွပ်ကဲမှုအောက်ရှိ နယ်လှည့်ပြည်သူ့ဆက်ဆံရေး တပ်ခွဲမှ စစ်သည်/ စစ်သမီးများက အဆို/အကများဖြင့် ဖျော်ဖြေတင်ဆက်ကြသည်။

ထိုသို့ ဖျော်ဖြေတင်ဆက်ရာတွင် စစ်သည်/ စစ်သမီးများက မြန်မာသံစဉ် တေးသီချင်းများ၊ ခေတ်ပေါ်တေးသီချင်း အဆို/အကများ၊ တေးသရုပ်ဖော်အကများ၊ ရယ်ရွှင်ဖွယ်ရာ ဟာသပြဇာတ်၊ ဒေသ၏ရိုးရာယဉ်ကျေးမှုအကအလှများ၊ ဗဟုသုတဖြစ်ဖွယ်ရာအသိပညာပေး အစီအစဉ်များဖြင့် ကဏ္ဍစုံလင်စွာ သီဆိုကပြဖျော်ဖြေကြရာ စစ်တွေတပ်နယ်မှ တပ်မတော် အရာရှိကြီးများ၊ တပ်နယ်ရှိ အရာရှိ၊ စစ်သည်၊ မိသားစုဝင်များ၊ မြန်မာနိုင်ငံ ရဲတပ်ဖွဲ့ဝင်များ၊ မီးသတ်တပ်ဖွဲ့ဝင်များနှင့် မိသားစုဝင်များ ပျော်ရွှင်စွာ ကြည့်ရှုအားပေးကြသည်။ ထိုကဲ့သို့ သီဆိုကပြဖျော်ဖြေသော စစ်သည်/ စစ်သမီးများအား တပ်နယ်မှ တာဝန်ရှိသူများက ဆုငွေများ အသီးသီးပေးအပ်ချီးမြှင့်ခဲ့ကြကြောင်း သတင်းရရှိသည်။

သတင်းစဉ်

ထားဝယ်မြို့၌ ၂၀၂၃ ခုနှစ် မိုးရာသီ စုပေါင်းသစ်ပင်စိုက်ပျိုးပွဲတော် ကျင်းပ

ထားဝယ် ဇွန် ၁၀

ထားဝယ်မြို့ တနသံရီတိုင်းဒေသကြီး လွှတ်တော်ရုံးဝင်းအတွင်း ၂၀၂၃ ခုနှစ် မိုးရာသီစုပေါင်းသစ်ပင်စိုက်ပျိုးပွဲတော်ကို ဇွန် ၁၀ ရက်က ကျင်းပသည်။

အခမ်းအနားတွင် တိုင်းဒေသကြီး မီးသတ်ဦးစီးဌာန ညွှန်ကြားရေးမှူး ဦးဇော်လင်းထွန်းဦးဆောင်သော တပ်ဖွဲ့ဝင်များ၊ မိသားစုဝင်များ၊ တိုင်းဒေသကြီး လွှတ်တော်ရုံးမှဝန်ထမ်းများက သတ်မှတ်ထားသော နေရာများ၌ တိုင်းဒေသကြီး လွှတ်တော်ရုံးဝင်းအတွင်း ပျဉ်းကတိုး၊ မန်ကျန်ရှားပင်၊ မဟော်ဂနီပင်၊ ဗာဒံပင်နှင့် ခရေပင် စုစုပေါင်းပျိုးပင်အပင် ၃၀၀ ကို စိုက်ပျိုးပေးခဲ့ကြောင်း သိရသည်။

ငွေဇင်ယော်(ထားဝယ်)

၂၀၂၃ ခုနှစ် မိုးရာသီအကြို စုပေါင်းသစ်ပင်စိုက်ပျိုးပွဲ မော်လမြိုင်ကျွန်းမြို့နယ်၌ ကျင်းပ

မော်လမြိုင်ကျွန်း ဇွန် ၁၀

ရေဝတီတိုင်းဒေသကြီး မော်လမြိုင်ကျွန်းမြို့နယ်၌ မြို့နယ်စီမံအုပ်ချုပ်ရေးအဖွဲ့၏ ဦးဆောင်မှုဖြင့် မြို့နယ်သစ်တောဦးစီးဌာနကကြီးမှူး၍ သဘာဝပတ်ဝန်းကျင်စိမ်းလန်းစိုပြည်ရေး ရည်ရွယ်၍ ၂၀၂၃ ခုနှစ် မိုးရာသီအကြို စုပေါင်းသစ်ပင်စိုက်ပျိုးပွဲကို ဇွန် ၉ ရက်က ကျိုက်ပိကျေးရွာအုပ်စု မရဲ့အုန်းပင်စုကျေးရွာ ကျေးရွာပိုင်မြေပေါ်၌ ကျင်းပသည်။

စုပေါင်းသစ်ပင်စိုက်ပျိုးပွဲသို့ မြို့နယ်စီမံအုပ်ချုပ်ရေးအဖွဲ့ဥက္ကဋ္ဌ ဦးသီဟဇော်နှင့်အဖွဲ့၊ ဌာနဆိုင်ရာတာဝန်ရှိသူများ၊ မြို့နယ်သစ်တော ဦးစီးမှူး ဦးသန်းမင်းဌေးနှင့်ဝန်ထမ်းများ၊ ဒေသခံပြည်သူများ အင်အား ၁၀၀ ခန့်ဖြင့် မဟော်ဂနီအပင် ၃၀၀ နှင့် မန်ကျန်ရှားအပင် ၂၀၀ တို့ကို စုပေါင်းစိုက်ပျိုးကြောင်း သိရသည်။

မြို့နယ် (ပြန်/ဆက်)

နိုင်ငံတော်စီမံအုပ်ချုပ်ရေးကောင်စီဥက္ကဋ္ဌ နိုင်ငံတော်ဝန်ကြီးချုပ် ဗိုလ်ချုပ်မှူးကြီး မင်းအောင်လှိုင် အား မြန်မာစီးပွားရေးကော်ပိုရေးရှင်းဥက္ကဋ္ဌ ဒုတိယဗိုလ်ချုပ်ကြီး ညီစောက ရှင်းလင်းတင်ပြစဉ်။

❑ *ရှေ့ဖုံးမှ*

ရေလုပ်ငန်းတို့၏ လုပ်ငန်းဆောင်ရွက်နေမှုအခြေအနေများ၊ ဘက်စုံစိုက်ပျိုးမွေးမြူရေးဇုန်များ အကောင်အထည်ဖော်ဆောင်ရွက်ခဲ့မှု၊ ဆောင်ရွက်ပြီးစီးပြီး လုပ်ငန်းလည်ပတ်နေမှုနှင့် ဈေးကွက်အတွင်းသို့ သက်သာသောနှုန်းထားများဖြင့် ဖြန့်ဖြူးရောင်းချပေးလျက်ရှိမှုအခြေအနေများ၊ သီလဝါစိုက်ပျိုးမွေးမြူရေးဇုန်မှထွက်ရှိသည့် ကြက်ဥ၊ ဘဲဥများအား သဘာဝဘေးဒဏ်သင့်ခဲ့ရသည့်ဒေသများ၌ သက်သာသောနှုန်းထားများဖြင့် သွားရောက်ရောင်းချပေးလျက်ရှိသည့်အခြေအနေများ၊ ရန်ကုန်တိုင်းဒေသကြီးအတွင်း စိုက်ပျိုးမွေးမြူရေးလုပ်ငန်းများ ဆောင်ရွက်ထားရှိမှုနှင့် သား၊ ငါးထုတ်လုပ်မှုအပေါ် စားသုံးနိုင်မှုအခြေအနေများ၊ ရန်ကုန်တိုင်းစစ်ဌာနချုပ်၏ စိုက်ပျိုးမွေးမြူရေးလုပ်ငန်းများ ဆောင်ရွက်လျက်ရှိမှုအခြေအနေများ၊ နိုင်ငံတော်စီမံအုပ်ချုပ်ရေးကောင်စီဥက္ကဋ္ဌ နိုင်ငံတော်ဝန်ကြီးချုပ်၏ လမ်းညွှန်ချက်များကို အကောင်အထည်ဖော်ဆောင်ရွက်နေမှု အခြေအနေများနှင့်ပတ်သက်၍ အသီးသီး ရှင်းလင်းတင်ပြကြသည်။

နိုင်ငံတော်စီမံအုပ်ချုပ်ရေးကောင်စီဥက္ကဋ္ဌ နိုင်ငံတော်ဝန်ကြီးချုပ် ဗိုလ်ချုပ်မှူးကြီး မင်းအောင်လှိုင် တာဝန်ရှိသူများအား လိုအပ်သည်များ မှာကြားစဉ်။

စိုက်ပျိုးမွေးမြူရေးထုတ်ကုန်များကို ဒေသတွင်း၌ ဖူလုံအောင် ထုတ်လုပ်နိုင်ခြင်းဖြင့် စားရေရိက္ခာဖူလုံရမည်

ရှင်းလင်းတင်ပြမှုများအပေါ် နိုင်ငံတော်စီမံအုပ်ချုပ်ရေးကောင်စီဥက္ကဋ္ဌ နိုင်ငံတော်ဝန်ကြီးချုပ်က ရန်ကုန်တိုင်းဒေသကြီးအတွင်း ယခုကဲ့သို့ စိုက်ပျိုးမွေးမြူရေးဇုန်များဖော်ဆောင်၍ ဆောင်ရွက်လျက်ရှိခြင်းသည် ရန်ကုန်တိုင်းဒေသကြီးအတွင်း စားရေရိက္ခာဖူလုံစေရန်နှင့် သက်သာသောဈေးနှုန်းများဖြင့် ဝယ်ယူစားသုံးနိုင်ရန် ရည်ရွယ်ဆောင်ရွက်ခြင်းဖြစ်ကြောင်း၊ ရန်ကုန်မြို့တွင် လူဦးရေ ၈ သန်းခန့်ရှိပြီး နေ့စဉ် အသား၊ ငါး၊ ဥအမျိုးမျိုးနှင့် ဟင်းသီးဟင်းရွက်လိုအပ်ချက်များစွာရှိသဖြင့် တတ်နိုင်သမျှ ဖြည့်ဆည်းဆောင်ရွက်ပေးရန်လိုကြောင်း၊ ဧရာဝတီတိုင်းဒေသကြီး၊ ပဲခူးတိုင်းဒေသကြီး၊ ရှမ်းပြည်နယ်တို့အပါအဝင် အခြားတိုင်းဒေသကြီးနှင့် ပြည်နယ်များကလည်း ရန်ကုန်တိုင်းဒေသကြီးသို့ အသား၊ ငါးနှင့် ဥများကို တင်ပို့ရောင်းချလျက်ရှိသည်ကို တွေ့ရှိရကြောင်း၊ အခြားဒေသမှ လာရောက်ရောင်းချခြင်းဖြင့် ထုတ်လုပ်မှုကုန်ကျစရိတ်အပြင် သယ်ယူပို့ဆောင်ရေး ကုန်ကျစရိတ်များကြောင့် စားသောက်ကုန်များကို ဈေးနှုန်းမြင့်မားစွာဖြင့် ဝယ်ယူစားသုံးရမည်ဖြစ်ကြောင်း၊ ထို့ကြောင့် ရန်ကုန်တိုင်းဒေသကြီးအတွင်း စိုက်ပျိုးမွေးမြူရေးဇုန်များကို အောင်မြင်အောင် အကောင်အထည်ဖော် ဆောင်ရွက်နေခြင်းဖြစ်ကြောင်း၊

စာမျက်နှာ ၄ သို့

နိုင်ငံတော်စီမံအုပ်ချုပ်ရေးကောင်စီဥက္ကဋ္ဌ နိုင်ငံတော်ဝန်ကြီးချုပ် ဗိုလ်ချုပ်မှူးကြီး မင်းအောင်လှိုင် သီလဝါဘက်စုံစိုက်ပျိုးမွေးမြူရေးဇုန်အတွင်း ငါးမွေးမြူထားရှိမှုများ ကြည့်ရှုစဉ်။

- **ယခုကဲ့သို့ စိုက်ပျိုးမွေးမြူရေးဇုန်များ ဖော်ဆောင်၍ ဆောင်ရွက်လျက်ရှိခြင်းသည် ရန်ကုန်တိုင်းဒေသကြီးအတွင်း စားရေရိက္ခာဖူလုံစေရန်နှင့် သက်သာသောဈေးနှုန်းများဖြင့် ဝယ်ယူစားသုံးနိုင်ရန် ရည်ရွယ်ဆောင်ရွက်ခြင်းဖြစ်၊ ရန်ကုန်မြို့တွင် လူဦးရေ ၈ သန်းခန့်ရှိပြီး နေ့စဉ် အသား၊ ငါး၊ ဥအမျိုးမျိုးနှင့် ဟင်းသီးဟင်းရွက် လိုအပ်ချက်များစွာရှိသဖြင့် တတ်နိုင်သမျှ ဖြည့်ဆည်းဆောင်ရွက်ပေးရန်လို**
- **ရန်ကုန်မြို့၏ နေ့စဉ်စားရေးလိုအပ်ချက်ကို ရန်ကုန်တိုင်းဒေသကြီးအတွင်းမှ ထုတ်လုပ်ရောင်းချနိုင်မည်ဆိုပါက မြို့နေပြည်သူများအနေဖြင့် အသားငါးများကို ဈေးနှုန်းသက်သာစွာဖြင့် ပေါများစွာ ဝယ်ယူစားသုံးနိုင်မည်**

စာမျက်နှာ ၃ မှ

ရန်ကုန်မြို့၏ နေ့စဉ်စားရေးလိုအပ်ချက်ကို ရန်ကုန်တိုင်းဒေသကြီးအတွင်းမှ ထုတ်လုပ်ရောင်းချနိုင်မည်ဆိုပါက မြို့နေပြည်သူများအနေဖြင့် အသားငါးများကို ဈေးနှုန်းသက်သာစွာဖြင့် ပေါများစွာဝယ်ယူစားသုံးနိုင်မည်ဖြစ်ကြောင်း။

အခြေခံစားကုန်များဈေးနှုန်းကြီးမားမှု မရှိစေရေး ကြိုးပမ်းဆောင်ရွက်လျက်ရှိ

ပြည်သူလူထုအနေဖြင့် အခြေခံစားသောက်ကုန်ပစ္စည်းများကို နေ့စဉ်မဖြစ်မနေ ဝယ်ယူစားသုံးနေရသောကြောင့် အခြေခံစားကုန်များ ဈေးနှုန်းကြီးမားမှုမရှိစေရေး မိမိတို့အနေဖြင့် ကြိုးပမ်းဆောင်ရွက်လျက်ရှိကြောင်း၊ အစိုးရအနေဖြင့် နိုင်ငံ့စီးပွားမြှင့်တင်ရေးကို အလေးထား အားပေးဆောင်ရွက်လျက်ရှိကြောင်း၊ နိုင်ငံတော်တည်ငြိမ်အေးချမ်းရေးနှင့် ဖွံ့ဖြိုးတိုးတက်ရေးကို မလိုလားသူများအနေဖြင့် မိမိတို့ စတင်တာဝန်ယူစဉ်ကပင် စီးပွားရေးပိတ်ဆို့ခြင်း၊ ကုန်ပစ္စည်းများ ဈေးနှုန်းမြင့်တက်အောင်ဆောင်ရွက်ခြင်း၊ ငွေကြေးလည်ပတ်မှုအခက်အခဲဖြစ်အောင် ဆောင်ရွက်ခြင်းများဖြင့် နိုင်ငံရေး အခက်အခဲအကျပ်အတည်းများဖြစ်အောင်ဆောင်ရွက်ခဲ့ကြောင်း၊ မိမိတို့အနေဖြင့် ယင်းအခက်အခဲများ ကျော်လွှားနိုင်ခဲ့ကြောင်း၊ စားသောက်ကုန်များ ဈေးနှုန်းကြီးမြင့်မှုမရှိစေရေးအတွက် စိုက်ပျိုးမွေးမြူရေးလုပ်ငန်းများကို တိုးတက်အောင်မြင်အောင်ဆောင်ရွက်ရန်လိုကြောင်း၊ ထိုသို့ ဆောင်ရွက်ရာတွင်လည်း စိုက်ပျိုးမွေးမြူရေး ဇရိယာများတိုးချဲ့ခြင်းထက် အထွက်နှုန်းတိုးတက်အောင် ဆောင်ရွက်ရန်လိုကြောင်း၊ တိုင်းဒေသကြီးအတွင်းရှိ စိုက်ပျိုးမြေများကို အကျိုးရှိစွာ အသုံးချရန်လိုပြီး စိုက်ပျိုးမြေများကို အပြည့်အဝအသုံးချရန်အတွက် ဆောင်ရွက်ရန်လိုကြောင်း၊ ရန်ကုန်တိုင်းဒေသကြီးအတွင်း အသား၊ ငါးနှင့် ဥများလုံလောက်စွာရရှိနိုင်ရေး မွေးမြူရေးလုပ်ငန်းများကို စနစ်တကျဖြင့်ဆောင်ရွက်၍ အထွက်နှုန်းတိုးတက်အောင် ဆောင်ရွက်ရန်လိုကြောင်း၊ အမှန်တကယ်အကျိုးရှိသည့် စိုက်ပျိုးမွေးမြူရေးလုပ်ငန်းများဖြစ်စေလိုပြီး ရန်ကုန်မြို့နေ လူဦးရေ၏ စားရေးကို အထောက်အကူပြုနိုင်ရမည် ဖြစ်ကြောင်း။

စိုက်ပျိုးမွေးမြူရေးလုပ်ငန်းများအတွက် အစာများနှင့် မြေဩဇာများ လိုအပ်ကြောင်း၊ ဒေသတွင်းမှ ထွက်ရှိသည့် ကုန်ကြမ်းများဖြင့် တိရစ္ဆာန်အစာများနှင့် သဘာဝမြေဩဇာများကို ထုတ်လုပ်နိုင်ရန်လို

နိုင်ငံတော်စီမံအုပ်ချုပ်ရေးကောင်စီဥက္ကဋ္ဌ နိုင်ငံတော်ဝန်ကြီးချုပ် ဗိုလ်ချုပ်မှူးကြီး မင်းအောင်လှိုင် သီလဝါဘက်စုံစိုက်ပျိုးမွေးမြူရေးဇုန်တွင် မွေးမြူထားရှိသည့် ငါးအမျိုးအစား နမူနာပြသထားရှိမှုနှင့် နို့ထွက်ပစ္စည်းများ ခင်းကျင်းပြသထားမှုကို ကြည့်ရှုစဉ်။

❖ **စိုက်ပျိုးမွေးမြူရေးလုပ်ငန်းများအတွက် အစာများနှင့် မြေဩဇာများလိုအပ်၊ ဒေသတွင်းမှထွက်ရှိသည့် ကုန်ကြမ်းများဖြင့် တိရစ္ဆာန်အစာများနှင့် သဘာဝမြေဩဇာများကို ထုတ်လုပ်နိုင်ရန်လို၊ တိရစ္ဆာန်အစာများကို ထုတ်လုပ်ခြင်းဖြင့် ဒေသတွင်းအစာဈေးနှုန်းများ ကျဆင်းလာမည်ဖြစ်**

❖ **ဝိသမလောဘသားများအနေဖြင့် စားသုံးကုန်ဈေးနှုန်းများကို ထိုက်သင့်သည့်ဈေးထက် ပိုမိုဈေးတင်ရောင်းချနေမှုအပေါ် တာဝန်ရှိသူများအနေဖြင့် စိစစ်ရန်လို၊ ရန်ကုန်တိုင်းဒေသကြီးရှိပြည်သူများ ကုန်ဈေးနှုန်းကြီးမြင့်မှုဒဏ်မခံရစေရေး ဒေသအတွင်းရှိ ကုန်ထုတ်လုပ်စွမ်းအားဖြင့်ဆောင်ရွက်ရန်နှင့် ပြင်ပမှတင်သွင်းမှုများကို သက်သာသောဈေးနှုန်းများဖြင့် ရရှိရေးဆောင်ရွက်**

ကြောင်း၊ တိရစ္ဆာန်အစာများကို ထုတ်လုပ်ခြင်းဖြင့် ဒေသတွင်း အစာဈေးနှုန်းများ ကျဆင်းလာမည်ဖြစ်ကြောင်း၊ ရန်ကုန်မြို့တော်သို့ ရှမ်းပြည်နယ် (တောင်ပိုင်း) အေးသာယာမှ ကြက်ဥများ၊ ပဲခူးတိုင်းဒေသကြီးနှင့် ဧရာဝတီတိုင်းဒေသကြီးတို့မှ ဘဲဥများကို များစွာတင်ပို့ရောင်းချလျက်ရှိကြောင်း၊ ထိုသို့ ပို့ဆောင်သဖြင့် ကျသင့်နိုင်သည့် သယ်ယူပို့ဆောင်ခများထက် ရောင်းချသည့်ဈေးနှုန်းများမှာ များစွာကွာခြားလျက်ရှိပြီး ပိုမိုဈေးတင်ထားသည်ကို တွေ့ရှိရကြောင်း၊ ထိုသို့ ဝိသမလောဘသားများအနေဖြင့် စားသုံးကုန်ဈေးနှုန်းများကို ထိုက်သင့်သည့်ဈေးထက် ပိုမိုဈေးတင်ရောင်းချနေမှုအပေါ် တာဝန်ရှိသူများအနေဖြင့် စိစစ်ရန်လိုကြောင်း၊ အဓိကအားဖြင့် ရန်ကုန်တိုင်းဒေသကြီးရှိပြည်သူများ ကုန်ဈေးနှုန်းကြီးမြင့်မှုဒဏ်မခံရစေရေး ဒေသအတွင်းရှိ ကုန်ထုတ်လုပ်စွမ်းအားဖြင့်ဆောင်ရွက်ရန်နှင့် ပြင်ပမှ တင်သွင်းမှုများကို သက်သာသောဈေးနှုန်းများဖြင့် ရရှိရေးဆောင်ရွက်ရန်လိုကြောင်း၊ ရန်ကုန်တိုင်းဒေသကြီးအတွင်းရှိပြည်သူများစားရေးအတွက် တိုင်းဒေသကြီးအစိုးရမှ ဆောင်ရွက်ရန်လိုသကဲ့သို့ တပ်မတော်မှလည်း ကူညီဆောင်ရွက်ပေးသွားမည်ဖြစ်ကြောင်း၊ လုပ်ငန်းများ ဆောင်ရွက်ရာတွင် အမှန်တကယ် အကျိုးရှိသည့် လုပ်ငန်းများဖြစ်စေရေး ကြပ်မတ်ဆောင်ရွက်ရန်လိုကြောင်းဖြင့် မှာကြားသည်။

လှည့်လည်ကြည့်ရှုစစ်ဆေး

ထို့နောက် နိုင်ငံတော်စီမံအုပ်ချုပ်ရေးကောင်စီဥက္ကဋ္ဌ နိုင်ငံတော်ဝန်ကြီးချုပ်နှင့် အဖွဲ့ဝင်များသည် သီလဝါဘက်စုံစိုက်ပျိုးမွေးမြူရေးဇုန်တွင် မွေးမြူထားရှိသည့် ငါးအမျိုးအစား နမူနာပြသထားရှိမှု၊ စိုက်ပျိုးမွေးမြူရေးလုပ်ငန်းများမှ ထွက်ရှိသည့် ဘဲဥ၊ ထိုင်ဝမ်သင်္ဘော်၊ နို့ထွက်ပစ္စည်းများ ခင်းကျင်းပြသထားမှုများကို ကြည့်ရှုသည်။

ယင်းနောက် နိုင်ငံတော်စီမံအုပ်ချုပ်ရေးကောင်စီဥက္ကဋ္ဌ နိုင်ငံတော်ဝန်ကြီးချုပ်နှင့် အဖွဲ့ဝင်များသည် မွေးမြူရေးဇုန်အတွင်းရှိ ငါးသားဖောက်လုပ်ငန်းဆောင်ရွက်နေမှု၊ ငါးမွေးမြူထားရှိမှုနှင့် ဘဲမွေးမြူထားရှိမှုအခြေအနေများအား လှည့်လည်ကြည့်ရှုစစ်ဆေးပြီး တာဝန်ရှိသူများ၏ တင်ပြချက်များအပေါ် နိုင်ငံတော်စီမံအုပ်ချုပ်ရေးကောင်စီဥက္ကဋ္ဌ နိုင်ငံတော်ဝန်ကြီးချုပ်က လိုအပ်သည်များ လမ်းညွှန်မှာကြားခဲ့ပြီးနောက် ခင်းကျင်းပြသထားသည့် ငါးမွေးမြူရေးလုပ်ငန်းအဆင့်ဆင့်ကို ကြည့်ရှု၍ တာဝန်ရှိသူများနှင့် ကုန်ထုတ်လုပ်မှုများနှင့် ရန်ကုန်မြို့တော် စားရေရိက္ခာဖူလုံမှုရှိစေရေး သုံးသပ်ဆွေးနွေးခဲ့ကြောင်း သတင်းရရှိသည်။

သတင်းစဉ်

နိုင်ငံတော်စီမံအုပ်ချုပ်ရေးကောင်စီဥက္ကဋ္ဌ နိုင်ငံတော်ဝန်ကြီးချုပ် ဗိုလ်ချုပ်မှူးကြီး မင်းအောင်လှိုင် မွေးမြူရေးဇုန်အတွင်း မွေးမြူထားသော ငါးသားပေါက်များအား အစာကျွေးစဉ်။

မုန်တိုင်းသင့်ပြည်သူများအား စားသောက်ဖွယ်ရာများထောက်ပံ့ပြီး ကျန်းမာရေးစောင့်ရှောက်မှုလုပ်ငန်းများ ဆောင်ရွက်ပေး

စစ်တွေ ဇွန် ၁၀

စစ်တွေမြို့၌ ရောက်ရှိနေသော ပြည်ထောင်စုဝန်ကြီးများ ဖြစ်ကြသည့် ဒုတိယဗိုလ်ချုပ်ကြီး ထွန်းထွန်းနောင်၊ ဦးမျိုးသန့်၊ ဒေါက်တာသက်သက်ခိုင်နှင့် ရခိုင်ပြည်နယ်ဝန်ကြီးချုပ် ဦးထိန်လင်းတို့သည် ယနေ့နံနက်ပိုင်းတွင် မိုခါမုန်တိုင်းဒဏ်ကြောင့် ထိခိုက်ပျက်စီးခဲ့သော စစ်တွေမြို့ပေါ်ရှိ ဌာနဆိုင်ရာ ဝန်ထမ်းအိမ်ရာများ ပြုပြင်ပြီးစီးမှုနှင့် စစ်တွေမြို့ ပြည်သူ့ဆေးရုံကြီးမှ အထူးကု ဆရာဝန်ကြီးများ မြေပြင်ကွင်းဆင်း၍ ဒေသခံပြည်သူများအား ကျန်းမာရေးစောင့်ရှောက်မှုလုပ်ငန်းများ ဆောင်ရွက်ပေးနေမှုတို့ကို ကြည့်ရှုစစ်ဆေးပြီး ဝန်ထမ်းအိမ်ရာများ ပြုပြင်ပြီးစီးမှုအခြေအနေ၊ ဝန်ထမ်းမိသားစုများ၏ပညာရေး၊ ကျန်းမာရေးနှင့် နေထိုင်စားသောက်မှုအခြေအနေတို့ကို မေးမြန်းကာ ဝန်ထမ်းများအား ကြက်ဥ၊ ခေါက်ဆွဲခြောက်နှင့် စားသောက်ဖွယ်ရာများ ချီးမြှင့်ပေးအပ်သည်။

ထို့နောက် ပြည်တော်သာရပ်ကွက်ရှိ ဆည်မြောင်းနှင့် ရေအသုံးချမှုစီမံခန့်ခွဲရေး ဦးစီးဌာန ဝန်ထမ်းအိမ်ရာနှင့် မင်းဂံရပ်ကွက်ရှိ နယ်စပ်ဒေသနှင့် တိုင်းရင်းသားလူမျိုးများ ဖွံ့ဖြိုးတိုးတက်ရေးဦးစီးဌာန ဝန်ထမ်းအိမ်ရာတို့သို့ သွားရောက်၍ ဝန်ထမ်းအိမ်ရာများ ပြန်လည်ပြုပြင်ပြီးစီးမှု အခြေအနေကို ကြည့်ရှုစစ်ဆေးပြီး ဝန်ထမ်းများအား ကြက်ဥ၊ ခေါက်ဆွဲခြောက်နှင့် စားသောက်ဖွယ်ရာများ ချီးမြှင့်ပေးအပ်ကာ ရင်းရင်းနှီးနှီးနှုတ်ဆက်၍အားပေးစကားပြောကြားသည်။

ယင်းနောက် ဒုတိယဗိုလ်ချုပ်ကြီး ထွန်းထွန်းနောင်နှင့် အဖွဲ့သည် စစ်တွေမြို့နယ် သင်ပုန်းတန်းကျေးရွာ သင်ပုန်းတန်းကျောင်းတိုက်သို့ရောက်ရှိကြပြီး စစ်တွေမြို့ ပြည်သူ့ဆေးရုံကြီးမှ အထူးကု ဆရာဝန်ကြီးများနှင့် ခုတင်(၅၀) ဆံ့စစ်တွေတိုင်းရင်းဆေးရုံမှ သမားတော်ကြီးများ မြေပြင်ကွင်းဆင်း၍ ပြည်သူလူထုအား ကျန်းမာရေး စောင့်ရှောက်မှုလုပ်ငန်းများ ဆောင်ရွက်ပေးနေမှု **(အပေါ်ပုံ)** နှင့် ကျန်းမာရေးအသိပညာပေးနေမှုတို့ကို ကြည့်ရှုအားပေးကြသည်။

ဆက်လက်၍ ကျန်းမာရေးစောင့်ရှောက်မှု လာရောက်ခံယူကြသည့်လူနာများ၏ ကျန်းမာရေးအခြေအနေများကို မေးမြန်းပြီး အားပေးစကား ပြောကြားကာ စားသောက်ဖွယ်ရာများ ပေးအပ်သည်။

အဆိုပါ ကျန်းမာရေးစောင့်ရှောက်မှု ပေးနေသည့်အဖွဲ့တွင် စစ်တွေမြို့ ပြည်သူ့ဆေးရုံကြီးမှ သမားတော်ကြီး၊ မျက်စိ၊ သွားနှင့် ခံတွင်း၊ အရိုး၊ အရေပြား၊ သားဖွားမီးယပ်၊ ကလေးနှင့် ခွဲစိတ်အထူးကု ဆရာဝန်ကြီးများ၊ စစ်တွေတိုင်းရင်းဆေးရုံမှ သမားတော်ကြီးများနှင့်အတူ ကျန်းမာရေးဝန်ကြီးဌာနမှ Medical Team တို့ပူးပေါင်းပါဝင်၍ စစ်တွေမြို့ရှိ ဒေသခံပြည်သူများအား နယ်မြေကွင်းဆင်း၍ ကျန်းမာရေးစောင့်ရှောက်မှုလုပ်ငန်းများ ဆောင်ရွက်ပေးလျက်ရှိသည်။

မွန်းလွဲပိုင်းတွင် ပြည်ထောင်စုဝန်ကြီး ဒုတိယဗိုလ်ချုပ်ကြီး ထွန်းထွန်းနောင်နှင့် အဖွဲ့သည် ရခိုင်ပြည်နယ် အစိုးရအဖွဲ့ရုံး၌ ကျင်းပသည့် သဘာဝဘေးပြန်လည်ထူထောင်ရေး ဆိုင်ရာ ပုံမှန်လုပ်ငန်းညှိနှိုင်း အစည်းအဝေးသို့ တက်ရောက်ကြသည်။

အစည်းအဝေးတွင် လုပ်ငန်းကော်မတီအလိုက် တာဝန်ရှိသူများက သဘာဝဘေးပြန်လည်ထူထောင်ရေး လုပ်ငန်းများ ဆောင်ရွက်နေမှု၊ ဆောင်ရွက်ပြီးစီးမှုနှင့် ဆက်လက်ဆောင်ရွက်သွားမည့် လုပ်ငန်းအစီအမံများကို ရှင်းလင်းတင်ပြကြရာ ပြည်ထောင်စုဝန်ကြီးများဖြစ်ကြသည့် ဦးမျိုးသန့်၊ ဒေါက်တာသက်သက်ခိုင်၊ ရခိုင်ပြည်နယ်ဝန်ကြီးချုပ် ဦးထိန်လင်းနှင့် ဒုတိယဝန်ကြီးများက ကူညီထောက်ပံ့မှုများကိုဘေးသင့်ဒေသများနှင့် ပြည်သူများ ညီညွတ်မျှတစွာရရှိအောင် ထိန်းညှိဆောင်ရွက်သွားရေး၊ ပြည်တွင်းပြည်ပမှ လှူဒါန်းမှုများ၊ ကူညီထောက်ပံ့မှုများနှင့် ပတ်သက်၍ ဥပဒေ၊ နည်းဥပဒေ၊ လုပ်ထုံးလုပ်နည်း၊ လမ်းညွှန်ချက်များနှင့်အညီ ဆောင်ရွက်သွားရေးကိစ္စရပ်များနှင့် စပ်လျဉ်း၍ ဖြည့်စွက်ဆွေးနွေးကြသည်။

တင်ပြ ဆွေးနွေးမှုများနှင့် စပ်လျဉ်းပြီး ဒုတိယဗိုလ်ချုပ်ကြီး ထွန်းထွန်းနောင်က သာသနိကအဆောက်အဦများ အမြန်ဆုံး ပြုပြင်ဆောင်ရွက်နိုင်ရေး ဆောက်လုပ်ရေးပစ္စည်းများနှင့် လိုအပ်သည့်သစ်များ ရရှိစေရေးအတွက် ဦးစားပေး စီမံဆောင်ရွက်ပေးရန်၊ အသစ်ပြန်လည် တည်ဆောက်ရန် လိုအပ်သောကျောင်းများမှ ဘုန်းကြီးကျောင်း၊ ဓမ္မာရုံစသည့် ယာယီနေရာများတွင် ပညာသင်ကြားနေကြသော ကျောင်းသားကျောင်းသူများအား ယာယီစာသင်ဆောင်များဖြင့် စာသင်ကြားနိုင်ရေးစီမံဆောင်ရွက်ပေးရန်၊ စစ်တွေမြို့ပေါ်တွင် စည်းကမ်းမဲ့အမှိုက်စွန့်ပစ်မှုများ မရှိစေရေးနှင့်စနစ်တကျ အမှိုက်စွန့်ပစ်သည့်အလေ့အကျင့်ကောင်းများ ဖြစ်ထွန်းစေရေး ပညာပေးဆောင်ရွက်သွားရန် ဖြည့်စွက်ဆွေးနွေး မှာကြားပြီး လိုအပ်သည်များ ပေါင်းစပ်ညှိနှိုင်း ဖြည့်ဆည်း ဆောင်ရွက်ပေးကာ အစည်းအဝေးကို ရုပ်သိမ်းလိုက်သည်။

ညနေပိုင်းတွင် စက်မှုဝန်ကြီးဌာန ပြည်ထောင်စုဝန်ကြီး ဒေါက်တာ ချာလီသန်းက မုန်တိုင်း ဒဏ်သင့်ဒေသများရှိ ပြည်သူများ၏ ကျန်းမာရေးစောင့်ရှောက်မှု လုပ်ငန်းများတွင် အသုံးပြုရန် စက်မှုဝန်ကြီးဌာန ဆေးဝါးစက်ရုံ (အင်းစိန်)မှ ထုတ်လုပ်သည့်ဆေးဝါးများကို လာရောက်လှူဒါန်းရာ ပြည်နယ်ဝန်ကြီးချုပ် ဦးထိန်လင်းက လက်ခံရယူပြီး **(အောက်ပုံ)** ကျေးဇူးတင်စကား ပြန်လည်ပြောကြားသည်။

လျှပ်စစ်စွမ်းအားဝန်ကြီးဌာန အနေဖြင့် ရခိုင်ပြည်နယ်အတွင်း လျှပ်စစ်ဓာတ်အား အမြန်ပြန်လည်ရရှိစေရေးအတွက် မေ ၁၈ ရက်မှ စတင်၍လူအင်အား၊ စက်ယန္တရားအင်အားများစုဖွဲ့ပြီး အင်တိုက်အားတိုက်ဆောင်ရွက်ခဲ့ရာ ၂၃ ကေဗွီ အမ်း – မြောက်ဦး – ပုဏ္ဏားကျွန်း ဓာတ်အားလိုင်းနှင့် ၆၆ ကေဗွီ ပုဏ္ဏားကျွန်း – စစ်တွေ ဓာတ်အားလိုင်းတို့ကို ဇွန် ၇ ရက်တွင် ရာနှုန်းပြည့်ပြီးစီးအောင် ဆောင်ရွက်နိုင်ခဲ့သဖြင့် စစ်တွေမြို့နှင့် ပုဏ္ဏားကျွန်းမြို့တို့၌ မေ ၇ ရက် ညပိုင်းမှစတင်၍ လျှပ်စစ်ဓာတ်အား ပြန်လည်ဖြန့်ဖြူးပေးနိုင်ခဲ့ပြီဖြစ်သည်။ ဆောင်ရွက်ရန် ကျန်ရှိသည့် ၆၆ ကေဗွီ ပုဏ္ဏား ကျွန်း – ကျောက်တော်၊ ပုဏ္ဏားကျွန်း – မြောက်ဦး၊ ပုဏ္ဏားကျွန်း – ရသေ့တောင်၊ ရသေ့တောင် – ဘူးသီးတောင် ဓာတ်အားလိုင်းပြင်ဆင်ရေး လုပ်ငန်းများကို ဆက်လက် ဆောင်ရွက်လျက်ရှိရာ ဇွန်လ စတုတ္ထပတ်နှင့် ဇူလိုင်လ ပထမပတ်တို့တွင် ရာနှုန်းပြည့်ပြီးစီးမည်ဖြစ်၍ မြို့နယ်အားလုံးသို့ လျှပ်စစ်ဓာတ်အားပြန်လည်ဖြန့်ဖြူးပေးနိုင်မည် ဖြစ်ကြောင်း သိရသည်။ **သတင်းစဉ်**

ပြည်ထောင်စုဝန်ကြီးများနှင့်အဖွဲ့ စစ်တွေမြို့ အထွေထွေအုပ်ချုပ်ရေးဦးစီးဌာနမှ ဝန်ထမ်းများအား စားသောက်ဖွယ်ရာများ ပေးအပ်စဉ်။

မြို့တွင်းမြို့ပြင် ဓာတ်အားဖြန့်ဖြူးရေးလိုင်းများ ပြန်လည်ပြင်ဆင်ပြီးစီးမှု မှတ်တမ်းပုံ။

နိုင်ငံ့ဂုဏ်ဆောင် အားကစားသမားများအား ဂုဏ်ပြုချီးမြှင့်ခြင်းအခမ်းအနားမှ ဂုဏ်ယူဝမ်းမြောက်ဖွယ် မြင်ကွင်းများနှင့် ဆက်စပ်တွေးမိသော အတွေးစများ ...

ကိုဌေး (ကနောင်)

နိုင်ငံတော်စီမံအုပ်ချုပ်ရေးကောင်စီဥက္ကဋ္ဌ နိုင်ငံတော်ဝန်ကြီးချုပ် ဗိုလ်ချုပ်မှူးကြီး မင်းအောင်လှိုင် (၃၂) ကြိမ်မြောက် အရှေ့တောင်အာရှအားကစားပြိုင်ပွဲတွင် ဗိုလ်လုပွဲသို့ တက်ရောက်နိုင်ခဲ့သည့် အမျိုးသမီးဘောလုံးအသင်းအား အမေရိကန်ဒေါ်လာ ၅၀၀၀၀ ပေးအပ်ချီးမြှင့်စဉ်။ (၁၈-၆-၂၀၂၃)

ဂုဏ်ပြုထိုက်သူကို ဂုဏ်ပြုခြင်းသည် မင်္ဂလာတစ်ပါး

ဂုဏ်ပြုထိုက်သူကို ဂုဏ်ပြုခြင်းသည် မင်္ဂလာတစ်ပါးဖြစ်သည်ဟု မြန်မာလူမျိုးတို့က ခံယူထားကြသည်။ ဂုဏ်ပြုထိုက်သူကို ဂုဏ်ပြုသည့် အခမ်းအနားများကို မြင်တွေ့ရတိုင်း စာရေးသူအနေဖြင့် မြန်မာလူမျိုးတစ်ဦးပီပီ ဂုဏ်ပြုသူရော ဂုဏ်ပြုခံရသူများပါ ကျက်သရေမင်္ဂလာအဖြာဖြာနှင့် ထပ်လောင်းပြည့်စုံကြပါစေဟု ဂုဏ်ယူဝမ်းမြောက်စွာ သာဓုခေါ်မိသည်။ ဝမ်းသာဝိတိလည်း ဖြစ်ရပါသည်။

မြန်မာ့အသံနှင့် ရုပ်မြင်သံကြားမှ ၂၀၂၃ ခုနှစ် ဇွန် ၁ ရက်ညက ထုတ်လွှင့်သည့်သတင်းအားကြည့်ရှုနေစဉ် နိုင်ငံတော်စီမံအုပ်ချုပ်ရေးကောင်စီဥက္ကဋ္ဌ နိုင်ငံတော်ဝန်ကြီးချုပ် ဗိုလ်ချုပ်မှူးကြီး မင်းအောင်လှိုင်က ကမ္ဘောဒီးယားနိုင်ငံ၌ ကျင်းပခဲ့သော (၃၂) ကြိမ်မြောက် အရှေ့တောင်အာရှအားကစားပြိုင်ပွဲတွင် အောင်မြင်မှုရရှိခဲ့သည့် နိုင်ငံ့ဂုဏ်ဆောင် အားကစားမောင်မယ်များအား ဂုဏ်ပြုချီးမြှင့်သည့်အခမ်းအနားကို တွေ့မြင်ခဲ့ရပြီး ဇွန် ၂ ရက်နေ့ထုတ်ဝေသည့် မြန်မာ့အလင်း၊ ကြေးမုံနှင့် မြဝတီသတင်းစာတို့တွင်လည်း ဂုဏ်ပြုချီးမြှင့်ခြင်းအခမ်းအနားနှင့်ပတ်သက်သည့် သတင်းများကို ခမ်းနားပြည့်စုံစွာ ဖတ်ရှုခဲ့ရသဖြင့် နိုင်ငံသားတစ်ယောက်အနေဖြင့် နိုင်ငံတော်အကြီးအကဲအား လည်းကောင်း၊ နိုင်ငံ့ဂုဏ်ကို အားကစားအောင်မြင်မှုဖြင့် မြှင့်တင်ကြိုးပမ်းခဲ့ကြသည့် အားကစားမောင်မယ်များအားလုံးကိုလည်းကောင်း၊ ပြိုင်ပွဲကြီးတွင် အောင်မြင်မှုရရှိရေးအတွက် အဘက်ဘက်မှ ဝိုင်းဝန်းကြိုးပမ်းခဲ့ကြသည့် အားကစားနှင့် လူငယ်ရေးရာဝန်ကြီးဌာနနှင့် မြန်မာနိုင်ငံအားကစားအဖွဲ့ချုပ်အသီးသီးမှ တာဝန်ရှိသူများကို လည်းကောင်း လေးစားဂုဏ်ပြုမိပါသည်။ အခမ်းအနားကြီးတစ်ခုလုံးကို ခြုံကြည့်လျှင် ကျက်သရေအပေါင်းနှင့် ခမ်းနားပြည့်စုံပြီး ဂုဏ်ပြုသူများနှင့် ဂုဏ်ပြုခံရသူများပါ ပြုံးပျော်နေကြသည့် မြင်ကွင်းကိုလည်း ကြည်နူးဂုဏ်ယူဝမ်းမြောက်ဖွယ် မြင်ကွင်းတစ်ခုအဖြစ် တွေ့ရှိခဲ့ရသဖြင့် အပျော်များပင် ကူးစက်ခဲ့ရသည်။

နိုင်ငံတော်အကြီးအကဲ ပြောကြားသည့် ဂုဏ်ပြုအမှာစကား

နိုင်ငံတော်စီမံအုပ်ချုပ်ရေးကောင်စီ ဥက္ကဋ္ဌ နိုင်ငံတော်ဝန်ကြီးချုပ်က ဂုဏ်ပြုအမှာစကား ပြောကြားရာတွင် ယခုနှစ် (၃၂)ကြိမ်မြောက် အရှေ့တောင်အာရှအားကစားပြိုင်ပွဲတွင် မြန်မာနိုင်ငံအနေဖြင့် အားကစားနည်း ၁၉ နည်း၊ အားကစားသမား ၃၄၁ ဦး၊ အုပ်ချုပ်သူ/နည်းပြ ၁၀၄ ဦး စုစုပေါင်း ၄၄၅ ဦး ဝင်ရောက်ယှဉ်ပြိုင်ခဲ့ပြီး ရွှေတံဆိပ် ၂၁ ခု၊ ငွေတံဆိပ် ၂၅ ခု၊ ကြေးတံဆိပ် ၆၈ ခု စုစုပေါင်း ဆုတံဆိပ် ၁၁၄ ခု ရယူပေးနိုင်ခဲ့ကြောင်း၊ ငွေတံဆိပ် ရရှိခဲ့ကြသည့် အားကစားနည်းများအနေဖြင့်လည်း ပြိုင်ပွဲများတွင် ဗိုလ်လုပွဲကို တက်ရောက်နိုင်ခဲ့ခြင်းဖြစ်ပြီး ရွှေတံဆိပ် မရရှိခဲ့ကြသော်လည်း နိုင်ငံအတွက် နောက်ဆုံးဗိုလ်လုပွဲအထိ အကောင်းဆုံးကြိုးစားယှဉ်ပြိုင်သွားခဲ့ကြတာ တွေ့ရသည့်အတွက် များစွာ အားရကျေနပ်စရာကောင်းကြောင်း ထည့်သွင်းပြောကြားခဲ့သည်။

မြန်မာအမျိုးသား/အမျိုးသမီး ဘောလုံးအသင်းများ အခြေအနေအား သုံးသပ်မှာကြား

နိုင်ငံတော်အကြီးအကဲက ဘောလုံးပြိုင်ပွဲ၌ မိမိတို့ အမျိုးသား/အမျိုးသမီးအသင်း နှစ်သင်းလုံးသည် အကြိုဗိုလ်လုပွဲကို တက်ရောက်နိုင်ခဲ့ကြသည်မှာ ပြည်သူတစ်ရပ်လုံးအတွက် အားတက်ဂုဏ်ယူဝမ်းမြောက်ဖွယ်ရာဖြစ်ကြောင်း၊ မြန်မာအမျိုးသမီးဘောလုံးအသင်းမှာ အုပ်စုအဆင့်၌ ပြိုင်ဘက်အသင်းကောင်းများဖြစ်သည့် ဗီယက်နမ်၊ ဖိလစ်ပိုင်၊ မလေးရှား စသည့်အသင်းများနှင့် ယှဉ်ပြိုင်ကစားခဲ့ရပြီး အကြိုဗိုလ်လုပွဲတွင် အာဆီယံ၌ အင်အားကြီး ထိုင်းနိုင်ငံအသင်းကို ဂုဏ်သိက္ခာရှိရှိ အနိုင်ရရှိကာ ၂၀၀၅ ခုနှစ်နောက်ပိုင်း ဗိုလ်လုပွဲကို ပြန်လည်တက်လှမ်းနိုင်ခဲ့သည့်အတွက် အားကစားဝါသနာရှင် မိဘပြည်သူများကို အတိုင်းအတာတစ်ခုအထိ ကျေနပ်မှုပေးစွမ်းနိုင်ခဲ့ကြောင်း ပြောကြားခဲ့သည်။

(၃၂)ကြိမ်မြောက် SEA GAMES ပြိုင်ပွဲ၏ ထူးခြားချက်များအား သုံးသပ်ပြောကြား

(၃၂)ကြိမ်မြောက် အရှေ့တောင်အာရှအားကစားပြိုင်ပွဲ၌ မြန်မာအားကစားအဖွဲ့၏ ထူးခြားချက်အနေဖြင့် ၁၉၈၁ ခုနှစ်နောက်ပိုင်း အခြားအိမ်ရှင်နိုင်ငံများကို ဧည့်နိုင်ငံအဖြစ် သွားရောက်ယှဉ်ပြိုင်ခဲ့သည့် SEA GAMES ပြိုင်ပွဲများ၌ ရွှေ၊ ငွေ၊ ကြေးဆုတံဆိပ်အများဆုံးရယူပေးနိုင်ခဲ့သည့် ပြိုင်ပွဲဖြစ်သည်ကိုတွေ့ရကြောင်း၊ ယခုနှစ်ပြိုင်ပွဲကို ပြိုင်ပွဲဝင်နိုင်ငံ ၁၁ နိုင်ငံက ပြိုင်ပွဲဝင်ကစားသမား ၆၂၁၀ ဝင်ရောက်ယှဉ်ပြိုင်ခဲ့ကြပြီး အိမ်ရှင် ကမ္ဘောဒီးယားနိုင်ငံ၊ ဖိလစ်ပိုင်နိုင်ငံနှင့် ထိုင်းနိုင်ငံတို့ အနေဖြင့် အင်အား ၈၀၀ ကျော်စီ၊ ဗီယက်နမ်နိုင်ငံအနေဖြင့် အင်အား ၇၀၀ ကျော်၊ မလေးရှားနိုင်ငံအနေနဲ့ အင်အား ၆၀၀ ကျော်၊ အင်ဒိုနီးရှား၊ လာအို၊ စင်ကာပူနိုင်ငံတို့အနေဖြင့် အင်အား ၅၀၀ ကျော်စီ ဝင်ရောက်ယှဉ်ပြိုင်ခဲ့ကြသော်လည်း မြန်မာနိုင်ငံအနေဖြင့် ၃၄၁ ဦးသာ ဝင်ရောက်ယှဉ်ပြိုင်ခဲ့ခြင်း ဖြစ်ကြောင်း။

အလားတူ အားကစားနည်းအလိုက် ပါဝင်ယှဉ်ပြိုင်မှုအနေဖြင့်လည်း အိမ်ရှင်နိုင်ငံက ထည့်သွင်းကျင်းပသည့် အားကစားနည်း ၃၆ နည်းတွင် အိမ်ရှင်နိုင်ငံနှင့် ဖိလစ်ပိုင်နိုင်ငံ နှစ်နိုင်ငံက အားကစားနည်းအားလုံး ရာနှုန်းပြည့် ဝင်ရောက်ယှဉ်ပြိုင်ခဲ့ကြပြီး ထိုင်းနိုင်ငံ၊ မလေးရှားနိုင်ငံ၊ ဗီယက်နမ်နိုင်ငံ၊ အင်ဒိုနီးရှားနိုင်ငံ၊ စင်ကာပူနိုင်ငံတို့အနေဖြင့် အားကစားနည်း ၃၀ ကျော် ဝင်ရောက်ယှဉ်ပြိုင်ခဲ့ကြကြောင်း၊ မြန်မာနိုင်ငံအနေဖြင့် အားကစားနည်း ၁၉ နည်းသာ ဝင်ရောက်ယှဉ်ပြိုင်ခဲ့ခြင်းကြောင့် အားကစားနည်း ပါဝင်ယှဉ်ပြိုင်မှုရာခိုင်နှုန်း အနေဖြင့် ၅၂ ဒသမ ၇၈ ရာခိုင်နှုန်း ပါဝင်ယှဉ်ပြိုင်ခဲ့ပြီး အားကစားသမား ပါဝင်ယှဉ်ပြိုင်မှုအချိုးအစားကို တွက်ကြည့်လျှင်လည်း အာဆီယံနိုင်ငံအားလုံးက ပါဝင်ယှဉ်ပြိုင်သူအင်အား၏ ၅ ဒသမ ၅ ရာခိုင်နှုန်းသာရှိသည်ကို တွေ့ရကြောင်း နိုင်ငံတော်အကြီးအကဲက ပြောကြားခဲ့သည်။

(၂၇)ကြိမ်မြောက် အရှေ့တောင်အာရှအားကစားပြိုင်ပွဲမှစပြီး (၃၂)ကြိမ်မြောက် အရှေ့တောင်အာရှအားကစားပြိုင်ပွဲအထိ မိမိနိုင်ငံကိုယ်စားပြု ပါဝင်ယှဉ်ပြိုင်သူ အားကစားသမားဦးရေနှင့် ဆုတံဆိပ်ရရှိမှု ရာခိုင်နှုန်းတွက်ချက်မှုအရ မြန်မာနိုင်ငံ၏ အောင်မြင်မှုရာခိုင်နှုန်းသည် (၂၇)ကြိမ်မြောက်ပြိုင်ပွဲတွင် ၂၈ ရာခိုင်နှုန်း၊ (၂၈)ကြိမ်မြောက်ပြိုင်ပွဲတွင် ၁၇ ဒသမ ၈ ရာခိုင်နှုန်း၊ (၂၉)ကြိမ်မြောက်ပြိုင်ပွဲတွင် ၉ ဒသမ ၆၈ ရာခိုင်နှုန်း၊ အကြိမ်(၃၀)မြောက် ပြိုင်ပွဲတွင် ၇ ဒသမ ၆၆ ရာခိုင်နှုန်း၊ (၃၁)ကြိမ်မြောက် ပြိုင်ပွဲတွင် ၂၁ ဒသမ ၅၂ ရာခိုင်နှုန်းနှင့် ယခု(၃၂)ကြိမ်မြောက်ပြိုင်ပွဲတွင် ၃၃ ဒသမ ၄၃ ရာခိုင်နှုန်းအထိ ရရှိခဲ့သည့်အတွက် အောင်မြင်မှုရာခိုင်နှုန်း အမြင့်မားဆုံးပြိုင်ပွဲအဖြစ် မှတ်တမ်းတင်နိုင်ခဲ့သည်။

ပြိုင်ပွဲတွင် အားကစားသမားများအား ချီးကျူးဂုဏ်ပြု မှတ်တမ်းတင်

နိုင်ငံတော်အကြီးအကဲက နိုင်ငံတကာပြိုင်ပွဲများတွင် နိုင်ငံတော်အတွက် ဆုတံဆိပ်များ ရယူပေးနိုင်ခြင်းသည် နိုင်ငံ့ဂုဏ်ကို အားကစားဖြင့် မြှင့်တင်ပေးရာရောက်သည့်အပြင် နိုင်ငံတကာအလယ်တွင် အဓိမြန်မာနိုင်ငံတော်အလံကိုလွှင့်တင်ပြီး နိုင်ငံတော်သီချင်းလွှင့်ပျံ့အောင် စွမ်းဆောင်ကြိုးပမ်းခဲ့ကြသူများဖြစ်သည့်အတွက် အုပ်ချုပ်သူနည်းပြများ အပါအဝင် နိုင်ငံ့ဂုဏ်ဆောင် အားကစားမောင်မယ်များအား ယခုကဲ့သို့ ထိုက်ထိုက်တန်တန် ဂုဏ်ပြုချီးမြှင့်ရခြင်းဖြစ်ကြောင်း ထည့်သွင်းပြောကြားခဲ့သည်။

ထိုက်ထိုက်တန်တန် ဂုဏ်ပြုချီးမြှင့်

နိုင်ငံတော်က တစ်ဦးချင်းပြိုင်ပွဲများတွင် ရွှေတံဆိပ်ရရှိခဲ့သူများအား ကျပ်သိန်း ၃၀၀၊ ငွေတံဆိပ်ရရှိသူများအား ကျပ်သိန်း ၂၀၀၊ ကြေးတံဆိပ်ရရှိသူများအား ကျပ်သိန်း ၁၀၀ စီ၊ အသင်းလိုက်ပြိုင်ပွဲများတွင် ရွှေတံဆိပ်ရရှိခဲ့ကြသည့် အသင်းသား တစ်ဦးလျှင် ကျပ်သိန်း ၁၀၀၊ ငွေတံဆိပ်ရရှိခဲ့ကြသည့် အသင်းသား တစ်ဦးလျှင် ကျပ်သိန်း ၇၀၊ ကြေးတံဆိပ်ရရှိခဲ့ကြသည့် အသင်းသားတစ်ဦးလျှင်

စာမျက်နှာ ၇ သို့

"မြန်မာ့အားကစား ပြန်လည်ဖွံ့ဖြိုးတိုးတက်လာစေရေးအတွက် ရပ်ကွက်/ကျေးရွာပြိုင်ပွဲများမှသည် မြို့နယ်ပေါင်းစုံ၊ ခရိုင်ပေါင်းစုံအားကစားပြိုင်ပွဲများ၊ ပြည်နယ်/တိုင်းဒေသကြီးအစိုးရအဖွဲ့ ဝန်ကြီးချုပ်ဖလား အားကစားပြိုင်ပွဲများ၊ ဗဟိုမှ ဦးစီးကျင်းပသည့် ပြည်နယ်နှင့် တိုင်းဒေသကြီး အားကစားပြိုင်ပွဲများ၊ တပ်မတော် (ကြည်း၊ ရေ၊ လေ) အားကစားပြိုင်ပွဲများ၊ အခြေခံပညာ ကျောင်းပေါင်းစုံအားကစားပြိုင်ပွဲများ၊ တက္ကသိုလ်ကောလိပ်ပေါင်းစုံ ဘောလုံးပြိုင်ပွဲများမှသည် ဝန်ကြီးဌာနပေါင်းစုံ အားကစားပြိုင်ပွဲများအပြင် နိုင်ငံတော်စီမံအုပ်ချုပ်ရေးကောင်စီ(ဥက္ကဋ္ဌ ဖလား)အားကစားပြိုင်ပွဲများအထိ အားကစားပြိုင်ပွဲမျိုးစုံအား စဉ်ဆက်မပြတ်ကျင်းပပေးခဲ့ရာ နိုင်ငံတော်အကြီးအကဲကိုယ်တိုင် တက်ရောက်ကြည့်ရှုအားပေးပြီး ထိုက်တန်သည့်ဆုကြေးများ ချီးမြှင့်ပေးအပ်ကာ စိတ်ဓာတ်မြှင့်တင်ပေးခဲ့"

စာမျက်နှာ ၆ မှ

ကျပ် ၃၅ သိန်းစီကို လည်းကောင်း၊ အားကစားနည်းအလိုက် တာဝန်ယူဆောင်ရွက်ခဲ့ကြသည့် နည်းပြများ၊ အုပ်ချုပ်မှုအဖွဲ့များအား မိမိတို့အားကစားနည်းမှ ရွေတံဆိပ်ရရှိခဲ့ပါက တစ်ဦးလျှင် ကျပ်သိန်း ၁၀၀၊ ငွေတံဆိပ် ကျပ်သိန်း ၅၀၊ ကြေးတံဆိပ် ကျပ်သိန်း ၃၀ စီဖြင့် စုစုပေါင်း ကျပ်သန်းပေါင်း သုံးသောင်း သုံးထောင်သုံးရာသုံးဆယ်တိတိကို ပေးအပ်ချီးမြှင့်ခဲ့သည့်အပြင် မိမိတို့နိုင်ငံ၏ အမျိုးသားအားကစားဖြစ်သည့် ဘောလုံးအားကစားနည်းမှ အကြိုဗိုလ်လုပွဲတက်ရောက်နိုင်ခဲ့သည့် အမျိုးသားဘောလုံးအသင်းအား အမေရိကန်ဒေါ်လာ ၂၀၀၀၀ နှင့် ဗိုလ်လုပွဲ တက်ရောက်နိုင်ခဲ့သည့် အမျိုးသမီးဘောလုံးအသင်းအား အမေရိကန်ဒေါ်လာ ၅၀၀၀၀ ကိုလည်း ထပ်ဆောင်းချီးမြှင့်ပေးအပ်ခဲ့သည်။

ထပ်လောင်းတိုက်တွန်း မှာကြားခြင်း

၂၀၂၅ ခုနှစ် ထိုင်းနိုင်ငံ၌ ကျင်းပပြုလုပ်မည့် (၃၂)ကြိမ်မြောက် အရှေ့တောင်အာရှအားကစားပြိုင်ပွဲတွင် မြန်မာနိုင်ငံအနေဖြင့် အဆင့်မီမီယှဉ်ပြိုင်နိုင်မည့် အားကစားနည်းအရေအတွက်ရော အားကစားသမားအရေအတွက်ပါ တိုးမြှင့်ယှဉ်ပြိုင်နိုင်ရေးနှင့် ယခုထက်ပိုမိုအောင်မြင်မှုရရှိရေး ကြိုတင်ပြင်ဆင်စီမံဆောင်ရွက်သွားကြရန် ဝန်ကြီးဌာနနှင့် မြန်မာနိုင်ငံအားကစားအဖွဲ့ချုပ်များကို ကြိုတင်အသိပေးမှာကြားသွားခဲ့သည့်အပြင် မြန်မာနိုင်ငံဘောလုံးအဖွဲ့ချုပ်အနေဖြင့်လည်း မြန်မာနိုင်ငံသားအားလုံးက လိုလားတောင့်တအားပေးနေသည့် ဘောလုံးပြိုင်ပွဲ ရွေတံဆိပ်ဆုရရှိရေးကိုလည်း အမျိုးသားရေးအဖြစ် ဦးတည်ကြိုးပမ်းကြရန် တိုက်တွန်းသွားခဲ့ပြီး အလားတူအရှိန်အဝါကြီးခဲ့သော အစည်အလာရှိခဲ့သည့် ဘော်လီဘော၊ ပြေးခုန်ပစ်၊ အလေးမနှင့် လက်ဝှေ့ပြိုင်ပွဲများတွင်လည်း ရွေတံဆိပ်များ လွှမ်းနိုင်အောင် ကြိုးပမ်းကြရန် အားကစားသမားများနှင့် အဖွဲ့ချုပ်များကိုပါ နိုင်ငံတော်အကြီးအကဲက တိုက်တွန်းမှာကြားသွားခဲ့သည်။

(၃၂)ကြိမ်မြောက်တွင် အိမ်ရှင်နိုင်ငံအဖြစ် ကျင်းပမည့် ထိုင်းနိုင်ငံသည် အာဆီယံနိုင်ငံများအတွင်း အားကစားအဆင့်ထိပ်တန်း၌ ရပ်တည်နေသည့်နိုင်ငံဖြစ်သည့်အတွက် အားကစားနည်းအလိုက်လွယ်လင့်တကူရွေတံဆိပ်ရရှိရန် မလွယ်ကူသဖြင့် ဝန်ကြီးဌာန၏ ဦးဆောင်မှုဖြင့် အဖွဲ့ချုပ်များအနေဖြင့် လက်တွေ့ကျသည့် စီမံချက်များ ကြိုတင်ပြင်ဆင်ရေးဆွဲဆောင်ရွက်သွားရန် လိုအပ်သကဲ့သို့ အားကစားသမားများအနေဖြင့်ပြိုင်ပွဲတစ်ကြိမ်ထက်တစ်ကြိမ် မိမိတို့၏စွမ်းဆောင်ရည်များနှင့် စံချိန်စံညွှန်းများ ပိုမိုတိုးတက်လာစေရေးအတွက် အားထုတ်ကြိုးပမ်းဆောင်ရွက်ကြရန် လိုအပ်ကြောင်းလည်း ကြိုတင်အသိပေးတိုက်တွန်းလိုပါသည်။

အောင်မြင်မှုရရှိခြင်း အကြောင်းရင်းများ

ယခုနှစ် SEA GAMES ပြိုင်ပွဲကြီး၌ ပြိုင်ပွဲတိုင်းတွင် ထိုက်ထိုက်တန်တန် အောင်မြင်မှုရရှိခဲ့ခြင်းသည် ပြိုင်ပွဲဝင်အားကစားမောင်မယ်များ၏ ကြိုးပမ်းအားထုတ်မှု၊ အားကစားဌာနနှင့် မြန်မာနိုင်ငံအားကစားအဖွဲ့ချုပ်များမှ တာဝန်ရှိသူများ၏ ပိုင်းဝန်းပူးပေါင်းဆောင်ရွက်မှုများကြောင့်ဟု ပြောရမှာသော်လည်း အဓိကအားဖြင့် နိုင်ငံတော်၏ ပံ့ပိုးကူညီဖြည့်ဆည်းဆောင်ရွက်ပေးမှုများ၊ နိုင်ငံတော်အကြီးအကဲ၏ အားကစားဆိုင်ရာ လုပ်ငန်းလမ်းညွှန်ချက်များ အမြဲတစေချမှတ်ပေးနေခြင်းနှင့် အားပေးဆောင်ရွက်မှုများကြောင့် အောင်မြင်မှုရရှိခဲ့ခြင်းဖြစ်သည်ကိုလည်း မမေ့သင့်ကြောင်း သတိပြုစေလိုပါသည်။

၉-၅-၂၀၂၃ ရက်က ကျင်းပသည့် (၃၂) ကြိမ်မြောက် အရှေ့တောင်အာရှအားကစားပြိုင်ပွဲ (အမျိုးသား/ အမျိုးသမီး) ခြင်းလုံးအားကစားပြိုင်ပွဲ အမျိုးသား (Event- 4)ပြိုင်ပွဲ၌ မြန်မာနိုင်ငံမှ ရွေတံဆိပ်ရရှိပြီး နိုင်ငံတော်အလံလွှင့်တင် ဂုဏ်ပြုအောင်ပွဲခံနေသည်ကို တွေ့ရစဉ်။

ခေတ်အဆက်ဆက်အားပေးဆောင်ရွက်မှု အမြင့်မားဆုံးလည်းဖြစ်ခဲ့

စာရေးသူ၏ အသက်(၆၁)နှစ်တာ ကာလအတွင်း အားကစားလောကနှင့် မကင်းကွာခဲ့သလို ခေတ်အဆက်ဆက်အစိုးရများအနေဖြင့် မြန်မာ့အားကစားဖွံ့ဖြိုးတိုးတက်ရေးအတွက် အားပေးဆောင်ရွက်မှုများရှိခဲ့သည်ကို ဖတ်ရှုမှတ်သားဖူးခြင်းများရှိခဲ့သည့်အပြင် ကိုယ်တိုင်လည်း ၂၅ နှစ်နီးပါး အားကစားလောကနှင့် အနီးကပ်ထိစပ်သိရှိခဲ့ရသည်များလည်း ရှိခဲ့ပါသည်။ သို့သော် လက်ရှိ နိုင်ငံတော်စီမံအုပ်ချုပ်ရေးကောင်စီ အစိုးရလက်ထက်တွင် အားကစားတိုးတက်မြင့်မားရေးအတွက် အားပေးဆောင်ရွက်မှုအမြင့်မားဆုံး ဖြစ်ခဲ့ကြောင်းလည်း တွေ့မြင်သိရှိခဲ့ရပါသည်။

မြန်မာ့အားကစား ပြန်လည်ဖွံ့ဖြိုးတိုးတက်လာစေရေးအတွက် ရပ်ကွက်/ကျေးရွာပြိုင်ပွဲများမှသည် မြို့နယ်ပေါင်းစုံ၊ ခရိုင်ပေါင်းစုံအားကစားပြိုင်ပွဲများ၊ ပြည်နယ်/ တိုင်းဒေသကြီးအစိုးရအဖွဲ့ ဝန်ကြီးချုပ်ဖလား အားကစားပြိုင်ပွဲများ၊ ဗဟိုမှ ဦးစီးကျင်းပသည့် ပြည်နယ်နှင့် တိုင်းဒေသကြီး အားကစားပြိုင်ပွဲများ၊ တပ်မတော် (ကြည်း၊ ရေ၊ လေ) အားကစားပြိုင်ပွဲများ၊ အခြေခံပညာကျောင်းပေါင်းစုံအားကစားပြိုင်ပွဲများ၊ တက္ကသိုလ်ကောလိပ်ပေါင်းစုံ ဘောလုံးပြိုင်ပွဲများမှသည် ဝန်ကြီးဌာနပေါင်းစုံ အားကစားပြိုင်ပွဲများအပြင် နိုင်ငံတော်စီမံအုပ်ချုပ်ရေးကောင်စီ (ဥက္ကဋ္ဌဖလား)အားကစားပြိုင်ပွဲများအထိ အားကစားပြိုင်ပွဲမျိုးစုံအား စဉ်ဆက်မပြတ်ကျင်းပပေးခဲ့ရာ နိုင်ငံတော်အကြီးအကဲကိုယ်တိုင် တက်ရောက်ကြည့်ရှုအားပေးပြီး ထိုက်တန်သည့်ဆုကြေးများ ချီးမြှင့်ပေးအပ်ကာ စိတ်ဓာတ်မြှင့်တင်ပေးခဲ့သည်။

ပြည်နယ်/တိုင်းဒေသကြီးများတွင် လိုအပ်လျက်ရှိသည့် အားကစားကွင်း/ အားကစားရုံများ၊ ရေကူးကန်များနှင့် မိတာ ၄၀၀ပါ ပြေးလမ်းများနှင့် ပွဲကြည့်စင်များအားပြုပြင်ခြင်း၊ အဆင့်မြှင့်တင်ခြင်း၊ အသစ်တိုးမြှင့်တည်ဆောက်ခြင်းလုပ်ငန်းများနှင့် အားကစားဥယျာဉ်တည်ဆောက်ခြင်း လုပ်ငန်းများကိုလည်း ဘဏ္ဍာနှစ်အလိုက် ဦးစားပေး ဆောင်ရွက်ပေးလျက်ရှိသည်။

မည်သည့်ခေတ်ကာလမှ ဆောင်ရွက်ပေးနိုင်ခဲ့ခြင်းမရှိခဲ့သည့် နိုင်ငံ့ဂုဏ်ဆောင်အားကစားသမားဟောင်းကြီးများ ဘဝနောင်ရေးအဆင်ပြေစေရေးအတွက်လည်း နိုင်ငံ့ဝန်ထမ်းများ၏ ပင်စင်လစာကဲ့သို့ အားကစားအောင်မြင်မှုအလိုက် အသက် ၆၀ ပြည့်မြောက်သည့် အချိန်မှစတင်ကာ သက်ရှိထင်ရှားရှိနေသမျှ ကာလပတ်လုံး လစဉ်ချီးမြှင့်ထောက်ပံ့ငွေများ ချီးမြှင့်ပေးလျက်ရှိသည်။ ထိုကဲ့သို့ နိုင်ငံတော်မှလစဉ် ချီးမြှင့်ထောက်ပံ့ငွေ အသေးစိတ်အားဖော်ပြရလျှင် အာရှအားကစားပြိုင်ပွဲများတွင် ရွေတံဆိပ်တစ်ခု ရယူပေးနိုင်ခဲ့ပါက လစဉ် ချီးမြှင့်ငွေကျပ် နှစ်သိန်း၊ ငွေတံဆိပ်တစ်ခု ရယူပေးနိုင်ခဲ့ပါက လစဉ်ချီးမြှင့်ငွေကျပ် တစ်သိန်းငါးသောင်း၊ ကြေးတံဆိပ်တစ်ခု ရယူပေးနိုင်ခဲ့ပါက လစဉ်ချီးမြှင့်ငွေတစ်သိန်း ချီးမြှင့်ပေးအပ်လျက်ရှိပြီး အရှေ့တောင်အာရှအားကစားပြိုင်ပွဲများတွင် ရွေတံဆိပ် ၁၀ ခုနှင့်အထက် ရရှိခဲ့သူဖြစ်ပါက လစဉ်ချီးမြှင့်ငွေကျပ် တစ်သိန်းငါးသောင်း၊ ရွေတံဆိပ် ၁၀ ခုနှင့်အထက် ရရှိခဲ့သူဖြစ်ပါက လစဉ်ချီးမြှင့်ငွေကျပ် တစ်သိန်းငါးသောင်း၊ ရွေတံဆိပ် ငါးခုမှ ကိုးခုအထိ ရရှိခဲ့သူဖြစ်ပါက လစဉ်ချီးမြှင့်ငွေတစ်သိန်း၊ ရွေတံဆိပ်တစ်ခုမှ လေးခုအထိရရှိခဲ့သူဖြစ်ပါက လစဉ်ချီးမြှင့်ငွေ ခုနစ်သောင်း၊ ငွေတံဆိပ်တစ်ခုရရှိခဲ့သူဖြစ်ပါက လစဉ်ချီးမြှင့်ငွေ ငါးသောင်း၊ ကြေးတံဆိပ် တစ်ခုရရှိခဲ့သူဖြစ်ပါက လစဉ်ချီးမြှင့်ငွေ သုံးသောင်းအား ပေးအပ်ချီးမြှင့်လျက်ရှိပါသည်။

နိုင်ငံ့ဂုဏ်ဆောင် အားကစားသမားကြီးများအား ၎င်းတို့၏စွမ်းဆောင်ရည်အလိုက် လူမှုထူးချွန် (ပထမ၊ ဒုတိယ၊ တတိယ)အဆင့်များ ပေးအပ်ချီးမြှင့်သည်သာမက ဝဏ္ဏကျော်ထင်ဘွဲ့တံဆိပ်များအထိ တိုးမြှင့်ပေးအပ်ချီးမြှင့်လျက်ရှိရာတွင် ၂၀၂၂ ခုနှစ် (၇၇)နှစ်မြောက် တပ်မတော်နေ့တွင် အာရှအားကစားပြိုင်ပွဲ၌ ဆုတံဆိပ်ရရှိခဲ့ကြသည့် နိုင်ငံ့ဂုဏ်ဆောင် အားကစားသမား ၁၂ ဦးနှင့် အရှေ့တောင်အာရှအားကစားပြိုင်ပွဲများတွင် ရွေတံဆိပ် ငါးခုအထက် ရရှိခဲ့ကြသူ အားကစားသမားများအနက်မှ ၂၄ ဦးစုစုပေါင်း ၃၆ ဦးကို "လူမှုထူးချွန် ပထမအဆင့်" ဆုတံဆိပ်များကို လည်းကောင်း၊ ၂၀၂၃ ခုနှစ် (၇၅)နှစ်မြောက် စိန်ရတုလွတ်လပ်ရေးနေ့တွင် နိုင်ငံ့ဂုဏ်ဆောင် အားကစားသမားများအနက် ဝဏ္ဏကျော်ထင်ဘွဲ့ ၂၁ ဦး၊ "လူမှုထူးချွန်ပထမအဆင့်" ဆုတံဆိပ် ၃၆ ဦး၊ "လူမှုထူးချွန်ဒုတိယအဆင့်" ဆုတံဆိပ် ၃၉ ဦးနှင့် "လူမှုထူးချွန်တတိယအဆင့်" ဆုတံဆိပ် ၆၉ ဦးတို့အား လည်းကောင်း ချီးမြှင့်ပေးအပ်ခဲ့သည်။

နိုင်ငံတော်အကြီးအကဲအနေဖြင့် အားကစားဖြင့် နိုင်ငံ့ဂုဏ်ကို မြှင့်တင်ပေးခဲ့ကြသည့် အားကစားသမားဟောင်းကြီးများ၏အရေးကိုလည်း ပစ်ပယ်မထားဘဲ အလေးထားဆောင်ရွက်ပေးနေသလို လက်ရှိပြိုင်ပွဲဝင်အားကစားမောင်မယ်များ၏ အရေးကိုလည်း ချန်လှပ်မထားဘဲ အောင်မြင်မှုဆုတံဆိပ်များ ရရှိမှုအပေါ်မူတည်၍ ထိုက်တန်သည့် ဆုကြေးငွေများ ဂုဏ်ပြုချီးမြှင့်လျက်ရှိသည်မှာ များစွာအားရကျေနပ်ဖွယ်ကောင်းလှပါသည်။ ဤသည်မှာ အားကစားအောင်မြင်မှုသည် နိုင်ငံတော်မှ အားပေးမှုနှင့် တိုက်ရိုက်အချိုးကျလျက်ရှိသည်ကို သက်သေပြလျက်ရှိနေခြင်းပင် ဖြစ်ပါသည်။

ဂုဏ်ပြုချီးမြှင့်ငွေများ ဘဝနောင်ရေး အကျိုးရှိစွာအသုံးပြုစေလို

၁၉၅၀ ပြည့်လွန်နှစ်များမှ ၁၉၇၀ ပြည့်လွန်နှစ်များဖြစ်သည့် ရွှေခေတ်ကာလတွင် အောင်မြင်မှုရရှိခဲ့သည့် ဘောလုံး၊ ဘော်လီဘော၊ ပြေးခုန်ပစ်၊ အလေးမ၊ လက်ဝှေ့၊ သေနတ်ပစ်၊ ရေကူးအားကစားနည်းများမှ နိုင်ငံ့ဂုဏ်ဆောင်အားကစားသမားဟောင်းကြီးများစွာရှိသည့်အနက် အချို့အား ကောက်နုတ်ဖော်ပြရလျှင် ဘောလုံးအားကစားနည်းမှ အာရှလက်ရွေးစင်များအဖြစ် ရွေးချယ်ခံခဲ့ရသည့် ဗိုလ်မှူးဗဟာဒူး၊ ဗိုလ်ကြီးတင်အောင်(ဂိုး)၊ ဗိုလ်ကြီးမောင်မောင် (တပ်မတော်ရေ) တို့အပြင် ဦးအေးမောင်ကြီး၊ ဗိုလ်ကြီးအေးမောင်လေး၊ ဦးမျိုးဝင်းညွှန့်၊ ဦးသန်းစိုး(ခ)ဆပ်သီး၊ ဦးဘပု၊ ဗိုလ်ကြီး တင်အေး၊ ဦးတင်ဟန်အစရှိသည့် ဘောလုံးအကျော်အမော်များ။

ပြေးခုန်ပစ်အားကစားနည်းမှ ကချင်တိုင်းရင်းသားကြီးများဖြစ်သည့် မြိတုံးနော်၊ ရှင်ဗွေဂမ်းနှင့် ဂျနီဖာတင်လေး၊ သန်းသန်း၊ ခင်ခင်ထွေး၊ ဂျင်မီကရင်တမ်၊ မာမာမင်း၊ ဦးသန့်ဇင်၊ ဗိုလ်ကြီးကိုကို၊ ဦးခင်စိုး၊ ဦးမောင်လှ၊ ဒေါ်နုနုရီ၊ ဒေါ်အေးရွှေတို့ကဲ့သို့ ပြေးခုန်ပစ်အကျော်အမော်များ။

အလေးမအားကစားနည်းမှ ကမ္ဘာ့လူသန်ကြီးများအဖြစ် တင်စားခံခဲ့ရသည့် ဗိုလ်ကြီးထွန်းမောင်၊ ဗိုလ်ကြီးစန်းမြင့်နှင့် ဗိုလ်ကြီးကျော်သက်၊ ဦးအေးဝင်း၊ ဦးထိန်ဝင်း စသည့်မြန်မာ့လူသန်ကြီးများ၊ ကျွမ်းဘားအားကစားနည်းမှ ဦးမြင့်အောင်၊ ဂျူဒိုအားကစားနည်းမှ ဒေါ်ခင်မူမူ၊ သေနတ်ပစ်

စာမျက်နှာ ၈ သို့

"ပြည်သူတစ်ရပ်လုံးမှ အားကစားလောက ရွှေခေတ်ပြန်လည်ရောက်ရှိလာစေရေးဆိုသည့် အမျိုးသားရေးတာဝန်အား အားကစာချစ်စိတ်၊ မျိုးချစ်စိတ်၊ နိုင်ငံချစ်စိတ်များဖြင့် ဦးထမ်းပဲ့ထမ်းကျရာကဏ္ဍမှ ဝိုင်းဝန်းကြိုးပမ်းဆောင်ရွက်ကြမည်ဆိုပါက ပြိုင်တူတွန်းလျှင် ရွေ့နိုင်ပါသည်"

စိုက်ပျိုးရေး၊ မွေးမြူရေး ဓာတ်ခွဲခန်းများ အဆင့်မြှင့်တင်ခြင်းနှင့် ကျွမ်းကျင်သူပညာရှင်များ တိုးပွားလာရေး ကြိုးပမ်းဆောင်ရွက်

နေပြည်တော် ဇွန် ၁၀

စိုက်ပျိုးရေး၊ မွေးမြူရေးနှင့် ဆည်မြောင်းဝန်ကြီးဌာန ပြည်ထောင်စုဝန်ကြီး ဦးမင်းနောင်သည် ဇွန် ၉ ရက်တွင် ရန်ကုန်မြို့ အင်းစိန်ကြို့ကုန်းရှိ စိုက်ပျိုးရေး ထွက်ကုန်များ စစ်ဆေးရေး ဓာတ်ခွဲခန်းကို ကြည့်ရှုစစ်ဆေးရာ စိုက်ပျိုးရေးဦးစီးဌာန သီးနှံကာကွယ်ရေးဌာနခွဲ တာဝန်ရှိသူများက စိုက်ပျိုးရေးထွက်ကုန်များ၏ ပိုးသတ်ဆေးဓာတ်ကြွင်းများစစ်ဆေးခြင်း၊ အဆိပ်သတ္တုများစစ်ဆေးခြင်း၊ မှိုအဆိပ်များ စစ်ဆေးခြင်း လုပ်ငန်းဆောင်ရွက်နေမှုများကို ရှင်းလင်းတင်ပြကြသည်။

ထို့နောက် ပြည်ထောင်စုဝန်ကြီးက အစားအစာဘေးကင်းလုံခြုံရေးသည် ပြည်တွင်းစားသုံးသူများအတွက် သက်တမ်းစေ့ကျန်းမာပျော်ရွှင်စွာ ရှင်သန်နေထိုင်နိုင်ရေးသာမက ပို့ကုန်များ၏ တန်ဖိုးနှင့် ပြည်ပဈေးကွက်အာမခံချက် ရရှိရေးနှင့်လည်း တိုက်ရိုက် ပတ်သက်နေပါကြောင်း၊ စားရေရိုက္ခာဖူလုံပိုလျှံရေးအတွက် ကြိုးပမ်းဆောင်ရွက်မှုနှင့်အတူ အာဟာရပြည့်ဝပြီး ဘေးကင်းလုံခြုံသည့် စားသောက်ကုန်များထုတ်လုပ်နိုင်ရေးအတွက် စတင်စိုက်ပျိုးသည်မှ ထုတ်လုပ်မှုအဆင့်တိုင်းတွင် သတ်မှတ်စံချိန်စံညွှန်းများနှင့်အညီဖြစ်စေရေးအတွက် ခေတ်မီနည်းပညာများ အသုံးပြုဆောင်ရွက်ရမည်ဖြစ်၍ ဓာတ်ခွဲခန်းများ အဆင့်မြှင့်တင်ခြင်းနှင့် ကျွမ်းကျင်သူပညာရှင်များ တိုးပွားလာရေး ကြိုးပမ်းဆောင်ရွက်ရန် ဆွေးနွေးမှာကြားပြီး ဓာတ်ခွဲခန်းလုပ်ငန်းများကို ကြည့်ရှုစစ်ဆေးသည်။

ယင်းနောက် ပြည်ထောင်စုဝန်ကြီးသည် ပြည်လမ်းနှင့် မင်းခမူလမ်းထောင့်ရှိ တိရစ္ဆာန်အစာနှင့် ဆေးဝါးအရည်အသွေး စစ်ဆေးရေးဌာနစုသို့ ရောက်ရှိပြီး တိရစ္ဆာန်အစာအာဟာရတန်ဖိုး၊ အဆိပ်အတောက်ပါဝင်မှု၊ ဓာတ်ကြွင်းပါဝင်မှုစစ်ဆေးခြင်း၊ တိရစ္ဆာန်ဆေးဝါးကုန်ကြမ်း၊ ကုသဆေး၊ ဗီတာမင်နှင့် သတ္တုဓာတ်များ၊ ပိုးသတ်ဆေး၊ မှိုတားဆေးများကို ဓာတ်ခွဲစစ်ဆေးခြင်း၊ ပြည်တွင်း ပြည်ပ တိရစ္ဆာန်ရောဂါကာကွယ်ဆေးများ စစ်ဆေးခြင်း စသည့် လုပ်ငန်းဆောင်ရွက်နေမှုများကို ကြည့်ရှုစစ်ဆေးရာ မွေးမြူရေးနှင့် ကုသရေးဦးစီးဌာန တာဝန်ရှိသူများက လုပ်ငန်းစဉ်များကို ရှင်းလင်းတင်ပြကြသည်။

တိရစ္ဆာန်အစာနှင့် ဆေးဝါးအရည်အသွေး စစ်ဆေးရေးဌာနစု တာဝန်ရှိသူများနှင့် တွေ့ဆုံစဉ် ပြည်ထောင်စုဝန်ကြီးက မွေးမြူရေးကဏ္ဍမြင့်တက်စေရေးအတွက် နိုင်ငံတော်က ဘက်စုံကဏ္ဍစုံက ကြိုးပမ်းဆောင်ရွက်ပေးနေမှု၊ ပညာရှင်များအပိုင်းက ခေတ်မီနည်းပညာများ တိုးတက်အသုံးပြုနိုင်ရေးနှင့် သုတေသနဖွံ့ဖြိုးရေးအတွက် ပူးပေါင်းဆောင်ရွက်ရန် လိုအပ်ချက်များ၊ ဓာတ်ကြွင်း ပစ္စည်းကင်းစင်သော မွေးမြူရေးထွက်ကုန် စားသောက်ပစ္စည်းများ ထုတ်လုပ်မှုဖွံ့ဖြိုးလာစေရန် မိမိတို့၏ ပညာရပ်နှင့် အတွေ့အကြုံများကိုအခြေခံသော မွေးမြူထုတ်လုပ်မှု လုပ်ငန်းများအတွက် အကျိုးရှိစေမည့်အကြံကောင်းနည်းလမ်းကောင်းများကို ပုဂ္ဂလိကမွေးမြူရေး လုပ်ငန်းရှင်များ၊ မွေးမြူရေးတောင်သူများထံ ဖြန့်ဝေပေးနိုင်ရေးကို ဆက်စပ်ဌာနများနှင့် ပူးပေါင်းဆောင်ရွက်ရန် လိုအပ်ချက်များကို ဆွေးနွေးမှာကြားသည်။

သတင်းစဉ်

မိုးမောက်မြို့နယ် မိုးရာသီ သစ်ပင်စိုက်ပျိုးပွဲတွင် ပျိုးပင်ပေါင်း ၄၀၀ ခန့် စိုက်ပျိုး

မိုးမောက် ဇွန် ၁၀

ကချင်ပြည်နယ် မိုးမောက်မြို့ မြို့နယ်သစ်တောဦးစီးဌာနမှ ဦးဆောင်မှုဖြင့် မိုးရာသီ သစ်ပင်စိုက်ပျိုးပွဲကို ဇွန် ၁၀ ရက် နံနက် ၇ နာရီက အလင်းကောင်ရပ်ကွက် အောင်လောင်းတောနေရာတွင် ကျင်းပသည်။

ရှေးဦးစွာ မြို့နယ်သစ်တောဦးစီးဌာန မြို့နယ်ဦးစီးမှူး ဦးဝေဖြိုးလင်းက သစ်ပင်စိုက်ပျိုးပွဲ ကျင်းပရခြင်းနှင့် စပ်လျဉ်း၍ ရှင်းလင်းပြောကြားသည်။ ထို့နောက် မြို့နယ်စီမံအုပ်ချုပ်ရေးအဖွဲ့ ဥက္ကဋ္ဌ ဦးဇင်မောင်မောင်၊ မြို့နယ်သစ်တောဦးစီးမှူး၊ မြို့နယ်မွေးမြူရေးနှင့် ကုသရေးဦးစီးဌာန မြို့နယ်ဦးစီးမှူးတို့က ပျိုးပင်များ ပေးအပ်ရာ မြို့နယ်ပြန်ကြားရေးနှင့် ပြည်သူ့ဆက်ဆံရေးဦးစီးဌာန၊ မြို့နယ်တိုင်းရင်းဆေးကုဌာန၊ လူမှုကူညီရေးအသင်းအဖွဲ့များက လက်ခံရယူကြသည်။

ဌင်းနောက် မြို့နယ်စီမံအုပ်ချုပ်ရေးအဖွဲ့ဥက္ကဋ္ဌနှင့် မြို့နယ်ဌာနဆိုင်ရာ ဝန်ထမ်းများ၊ ရပ်ကွက်နေပြည်သူများ၊ လူမှုကူညီရေးအသင်းအဖွဲ့များ ပူးပေါင်း၍ ကျွန်း၊ ပျဉ်းကတိုး၊ ပိတောက်၊ မန်ကျန်ရှား၊ မဟော်ဂနီ၊ ခရေ၊ ကံ့ကော်၊ တေပဘူတ စသည့်ပျိုးပင်စုစုပေါင်း အပင်ရေ ၄၀၀ ခန့် စိုက်ပျိုးကြောင်းနှင့် ယနေ့စိုက်ပျိုးခြင်းမှာ ဒုတိယအကြိမ်ဖြစ်ကြောင်း သိရှိရသည်။

မြို့နယ်(ပြန်/ဆက်)

မတ္တရာမြို့နယ် စစ်မှုထမ်းဟောင်းအဖွဲ့၏ နှစ်ပတ်လည် အစည်းအဝေးကျင်းပ

မတ္တရာ ဇွန် ၁၀

မန္တလေးတိုင်းဒေသကြီး မတ္တရာမြို့နယ် စစ်မှုထမ်းဟောင်းအဖွဲ့၏ နှစ်ပတ်လည် အစည်းအဝေးကို ယမန်နေ့က စစ်မှုထမ်းဟောင်းအဖွဲ့ရုံး အစည်းအဝေးခန်းမ၌ ကျင်းပသည်။

ရှေးဦးစွာ နယ်မြေခံတပ်မှ ဗိုလ်မှူးကြီး ဇော်ဇော်နိုင်က အမှာစကားပြောကြားပြီး မြို့နယ်စီမံအုပ်ချုပ်ရေးအဖွဲ့ဥက္ကဋ္ဌနှင့်အတူ မြို့နယ်စစ်မှုထမ်းဟောင်းအဖွဲ့အတွက် ဆန်နှင့် ထောက်ပံ့ငွေတို့ကို ပေးအပ်သည်။

ထို့နောက် သဘာပတိက အမှာစကား ပြောကြားပြီး ၂၀၂၂-၂၀၂၃ ဘဏ္ဍာနှစ် အစီရင်ခံစာအား စစ်မှုထမ်းဟောင်းအဖွဲ့ အတွင်းရေးမှူးက ဖတ်ကြားတင်သွင်းကာ နှစ်ပတ်လည် အစီရင်ခံစာအပေါ် အကြံပြုဆွေးနွေးချက်များကို သဘာပတိက ပြန်လည်ရှင်းလင်းပြောကြားခဲ့ကြောင်း သိရသည်။

စိုးကျော်သူထွေး(မတ္တရာ)

စာမျက်နှာ ၇ မှ

အားကစားနည်းမှ ဗိုလ်မှူးကျော်ရှိန်၊ ရေကူးအားကစားနည်းမှ ဦးတင်မောင်နီနှင့် ဦးနန္ဒကျော်စွာတို့ကဲ့သို့ အားကစားနည်းအလိုက် နိုင်ငံ့ဂုဏ်ဆောင်လက်ရွေးစင်အကျော်အမော်များ များစွာပေါ်ထွက်ခဲ့သည်။

လက်ရွေးစင် အားကစားသမားဟောင်းအချို့၏ ပြောကြားချက်အရ ၎င်းတို့ခေတ်ကာလတွင် အောင်မြင်မှုရရှိလာသည့် အချိန်တိုင်း လက်ဖက်ရည်ဝိုင်းဖြင့် ဂုဏ်ပြုတည်ခင်းဧည့်ခံပြီး ဘောပင်တစ်ချောင်း၊ ရေဒီယိုတစ်လုံး၊ စက်ဘီးတစ်စီး၊ နာရီတစ်လုံး စသည်ဖြင့်သာ ဂုဏ်ပြုခံခဲ့ကြရကြောင်း သိရှိခဲ့ရပြီး ၎င်းတို့အနေဖြင့် နိုင်ငံတော်က ဂုဏ်ပြုချီးမြှင့်ပေးသည်ကို များစွာဂုဏ်ယူဝမ်းမြောက်ခဲ့ရကြောင်းနှင့် ဆုတံဆိပ်များရယူပြီး နိုင်ငံ့ဂုဏ်ကို ဆောင်နိုင်ရေးအတွက်သာ အားကစားချစ်စိတ်၊ နိုင်ငံချစ်စိတ်များဖြင့် ကြိုးပမ်းစွမ်းဆောင်ခဲ့ကြသည်များကို လက်ရှိနိုင်ငံ့ဂုဏ်ဆောင်အားကစားမောင်မယ်များ အားကျအတုယူ နားလည်သင့်ပါသည်။

နိုင်ငံ့ဂုဏ်ဆောင် အားကစားသမားများအား လက်ရှိနိုင်ငံတော်က အားကစားသမားများ၏ဘဝနောင်ရေးအတွက်ပါရည်ရွယ်သော ချီးမြှင့်ဂုဏ်ပြုငွေများသည် အားကစားသမားတစ်ဦးချင်းစီအတွက် ထိုက်တန်သည့် ငွေကြေးများဖြစ်၍ အကျိုးရှိရှိ အသုံးပြုသွားရန် တိုက်တွန်းလိုပါသည်။ ရရှိခဲ့သည့် ဆုကြေးငွေများအား လူမှုရေး၊ ကျန်းမာရေး၊ ပညာရေးနှင့် ဘဝနောင်ရေးအဆင်ပြေစေမည့် ကိစ္စရပ်များအတွက်သာ စည်းကမ်းစနစ်တကျ အကျိုးရှိရှိသုံးစွဲသွားကြရန်လည်း လိုအပ်သည်။ နိုင်ငံတော်မှ အားကစားသမားများ၏ အောင်မြင်မှုအပေါ် ဂုဏ်ပြုချီးမြှင့်ခြင်းသည် အားကစားသမားများအတွက် ဂုဏ်ယူစရာဖြစ်သလို တန်ဖိုးထားစရာလည်း ဖြစ်သည့်အတွက် ဘဝအာမခံချက်ရှိနိုင်မည့်ကိစ္စရပ်များတွင်သာ အကျိုးရှိရှိသုံးစွဲသွားစေရေးနှင့် ဖြုန်းတီးမှုမဖြစ်စေရေးအတွက်လည်း စေတနာမွန်ဖြင့် အကြံပြုလိုပါသည်။

အားကစားတိုးတက်ရေးအတွက် အဓိကဆောင်ရွက်ရမည့် လုပ်ငန်းစဉ်များ

မြန်မာ့အားကစား ဖွံ့ဖြိုးတိုးတက်ရေးအတွက် ဆောင်ရွက်ရမည့် လုပ်ငန်းစဉ်များ များစွာရှိသည့်အနက် တစ်နိုင်ငံလုံးရှိ ရပ်ကွက်/ကျေးရွာအဆင့်မှသည် မြို့နယ်အဆင့်၊ ခရိုင်အဆင့်၊ ပြည်နယ်/တိုင်းဒေသကြီးအဆင့်နှင့် ဗဟိုရှိ အားကစားကွင်း/အားကစားရုံများ၊ ရေကူးကန်များ၊ မီတာ ၄၀၀ ပြေးလမ်းများအပါအဝင် ကောင်းမွန်ပြည့်စုံစေရေး၊ အားကစားအထောက်အကူပြုပစ္စည်းများ အဆင့်မီပြည့်စုံမှုရှိစေရေး၊ ခေတ်နှင့်အညီ တိုးတက်ပြောင်းလဲနေသည့် အားကစားနည်းအလိုက် နည်းစနစ်၊ နည်းဗျူဟာများနှင့်အညီ လိုက်ပါလေ့ကျင့်နိုင်ရေးအတွက် အားကစားနည်းအလိုက်နှင့် အားကစားနယ်ပယ်အလိုက်ပညာရှင်များ စဉ်ဆက်မပြတ် မွေးထုတ်ပေးရေး၊ အားကစားပြိုင်ပွဲတိုင်းတွင် ခြိမ့်ခြိမ့်သဲအားပေးသည့် ပရိသတ်များရှိစေရေးအတွက်လည်း ပြိုင်ဆိုင်မှုပြင်းထန်သည့်ပြိုင်ပွဲများဖြစ်ပေါ်အောင် အားကစားဌာနနှင့် မြန်မာနိုင်ငံအားကစားအဖွဲ့ချုပ်များမှ ကြီးကြပ်ဆောင်ရွက်ရေး၊ အားကစားနည်းအလိုက် မျိုးဆက်သစ်များ စဉ်ဆက်မပြတ်ပေါ်ထွက်ရေးအတွက် အားကစားပြိုင်ပွဲမျိုးစုံအား နယ်ပယ်ဒေသကဏ္ဍအစုံတွင် ကျင်းပနိုင်ရေးနှင့် အားကစားနည်းအလိုက် လူငယ်မျိုးဆက်သစ်များ ပေါ်ထွက်ရေးအတွက် ရည်ရွယ်ဖွင့်လှစ်ထားသည့် အားကစားသိပ္ပံကျောင်းများ၏ လုပ်ငန်းဆောင်ရွက်ချက်များအပေါ် အမြဲသုံးသပ်ကြပ်မတ်ဆောင်ရွက်နေရန်လည်း လိုအပ်လှပေသည်။

ပြိုင်တူတွန်းလျှင် ရွှေ့နိုင်ပါသည်

ယနေ့ကာလနိုင်ငံတော်စီမံအုပ်ချုပ်ရေးကောင်စီအစိုးရလက်ထက်တွင် နိုင်ငံတော်အကြီးအကဲကိုယ်တိုင် အားကစားအဆင့်အတန်း ပြန်လည်တိုးတက်မြင့်မားလာစေရေးအတွက် ဘက်ပေါင်းစုံမှ တွန်းအားပေးဖြည့်ဆည်းလမ်းညွှန် ဆောင်ရွက်ပေးနေသည့်အချိန်ကာလတွင် အားကစားဌာနမှ တာဝန်ရှိသူများ၊ ပြည်ထောင်စုဝန်ကြီးဌာနများ၊ ပြည်နယ်/ တိုင်းဒေသကြီးအစိုးရအဖွဲ့များ၊ မြန်မာနိုင်ငံအားကစားအဖွဲ့ချုပ်များ၊ မြန်မာ့လက်ရွေးစင် အားကစားသမားဟောင်းများ၊ လက်ရှိနိုင်ငံ့လက်ရွေးစင် အားကစားသမားများ၊ ဝန်ကြီးဌာနအသီးသီးနှင့် ပြည်နယ်/တိုင်းဒေသကြီးများရှိ အားကစားဆိုင်ရာကော်မတီများ၊ အားကစားဝါသနာရှင်များ၊ စီးပွားရေးလုပ်ငန်းရှင်ကြီးများ၊ တစ်နိုင်ငံလုံးရှိ အားကစားကို စိတ်ပါဝင်စားသည့် မြို့မိမြို့ဖများ၊ မီဒီယာလောကသားများအပါအဝင် ပြည်သူတစ်ရပ်လုံးမှ အားကစားလောက ရွှေခေတ်ပြန်လည်ရောက်ရှိလာစေရေးဆိုသည့် အမျိုးသားရေးတာဝန်ကို အားကစားချစ်စိတ်၊ မျိုးချစ်စိတ်၊ နိုင်ငံချစ်စိတ်များဖြင့် ဦးထမ်းပဲ့ထမ်းကျရာကဏ္ဍမှ ဝိုင်းဝန်းကြိုးပမ်းဆောင်ရွက်ကြမည်ဆိုပါက ပြိုင်တူတွန်းလျှင် ရွှေ့နိုင်ပါသည် ဟူ၍သာ ဆန္ဒပြုတိုက်တွန်းရင်း နိုင်ငံ့ဂုဏ်ဆောင်အားကစားသမားများအား ဂုဏ်ပြုချီးမြှင့်ခြင်းအခမ်းအနားမှ ဂုဏ်ယူဝမ်းမြောက်ဖွယ် မြင်ကွင်းများနှင့် ဆက်စပ်တွေးမိသော အတွေးစများအား ရေးသားတင်ပြလိုက်ရပါကြောင်း...။ ။

ပြည်ထောင်စုဝန်ကြီး ဦးမျိုးမြင့်ဦး ဧရာဝတီတိုင်းဒေသကြီးအတွင်းရှိ ညောင်တုန်း – မအူပင် သဘာဝဓာတ်ငွေ့မြေနှင့် သဘာဝဓာတ်ငွေ့ပိုက်လိုင်းများ ပြုပြင်ပြီးစီးမှုအခြေအနေ ကြည့်ရှုစစ်ဆေး

နေပြည်တော် ဇွန် ၁၀

စွမ်းအင်ဝန်ကြီးဌာန ပြည်ထောင်စုဝန်ကြီး ဦးမျိုးမြင့်ဦးသည် ဧရာဝတီတိုင်းဒေသကြီးအတွင်းရှိ ညောင်တုန်း – မအူပင်ရေနံနှင့် သဘာဝဓာတ်ငွေ့မြေ၊ သဘာဝဓာတ်ငွေ့ပိုက်လိုင်းများ ပြုပြင်ပြီးစီးမှုအခြေအနေကို ယနေ့တွင် သွားရောက်ကြည့်ရှုစစ်ဆေးသည်။ **(ယာပို)**

ရှေးဦးစွာ ပြည်ထောင်စုဝန်ကြီးနှင့်အဖွဲ့သည် ညောင်တုန်း ရေနံနှင့်သဘာဝဓာတ်ငွေ့မြေသို့ ရောက်ရှိရာ ရေနံမြေအထွေထွေမန်နေဂျာနှင့် တာဝန်ရှိသူများက သဘာဝဓာတ်ငွေ့ထုတ်လုပ်ဖြန့်ဖြူးပေးနေမှု၊ သဘာဝဓာတ်ငွေ့ပိုက်လိုင်းပြုပြင်ဆောင်ရွက်ပြီးစီးမှု၊ စက်ရုံများနှင့် လုပ်ငန်းများအတွက် လိုအပ်သည့် သဘာဝဓာတ်ငွေ့ဖြန့်ဖြူးနိုင်မည့် အခြေအနေများကို ရှင်းလင်းတင်ပြကြသည်။

ရှင်းလင်းတင်ပြမှုများအပေါ် ပြည်ထောင်စုဝန်ကြီးက သဘာဝဓာတ်ငွေ့တိုးတက်ထုတ်လုပ်နိုင်ရေး၊ ရှာဖွေရေးလုပ်ငန်းစဉ်များကို သတ်မှတ်ကာလအတွင်း အချိန်မီပြီးစီးရေးနှင့် သဘာဝဓာတ်ငွေ့စဉ်ဆက်မပြတ်ပို့လွှတ်နိုင်ရေး လုပ်ငန်းများကို ကြိုးပမ်းဆောင်ရွက်ကြရန် မှာကြားပြီး ဝန်ထမ်းများအား သစ်သီးခြင်းနှင့် အင်အားဖြည့် အစားအစာများ

လည်းကောင်း၊ မအူပင်(တောင်)ရေနံနှင့် သဘာဝဓာတ်ငွေ့မြေကိုလည်းကောင်း ကြည့်ရှုစစ်ဆေးကာ လိုအပ်သည်များကို မှာကြားခဲ့ကြောင်း သိရသည်။

ဆက်လက်၍ ပြည်ထောင်စုဝန်ကြီးနှင့်အဖွဲ့သည် ရေနံဓာတ်ငွေ့ရည်စက်ရုံ (ညောင်တုန်း) သို့ ရောက်ရှိရာ စက်ရုံမှူးနှင့် စက်ရုံတာဝန်ရှိသူများက ရေနံဓာတ်ငွေ့ရည်ထုတ်လုပ် ဖြန့်ဖြူးနိုင်မှု အခြေအနေနှင့် စက်ရုံပုံမှန်ဆက်လက်လည်ပတ်နိုင်ရေး ဆောင်ရွက်သွားမည့်အစီအမံများကို တင်ပြကြရာ ပြည်ထောင်စုဝန်ကြီးက စဉ်ဆက်မပြတ် ကုန်ထုတ်လုပ်နိုင်ရေး ကြိုးပမ်းဆောင်ရွက်ကြရန်နှင့် စက်ရုံလုံခြုံရေးကို အထူးကြပ်မတ်ဆောင်ရွက်ရန် မှာကြားခဲ့ပြီး ရေနံဓာတ်ငွေ့ရည်စက်ရုံအတွင်း စက်ရုံလည်ပတ်ထုတ်လုပ်နေမှု အခြေအနေကို လှည့်လည်ကြည့်ရှုစစ်ဆေးသည်။

ထို့နောက် ပြည်ထောင်စုဝန်ကြီးနှင့်အဖွဲ့သည် ညောင်တုန်း–သာပေါင်း သဘာဝဓာတ်ငွေ့ပိုက်လိုင်းလမ်းကြောင်းပေါ်ရှိ Ball Valve Station ကို ကြည့်ရှုစစ်ဆေးခဲ့ကြောင်း သိရှိရသည်။ **သတင်းစဉ်**

ကရင်ပြည်နယ်ဝန်ကြီးချုပ်ဖလား မြို့နယ်ပေါင်းစုံ အမျိုးသားဖူဆယ်ဘောလုံးပြိုင်ပွဲ ဗိုလ်လုပွဲနှင့် ဆုချီးမြှင့်ပွဲအခမ်းအနားကျင်းပ

ဘားအံ ဇွန် ၁၀

ကရင်ပြည်နယ်ဝန်ကြီးချုပ်ဖလား မြို့နယ်ပေါင်းစုံ အသက် (၂၅)နှစ်အောက် အမျိုးသားဖူဆယ် ဘောလုံးပြိုင်ပွဲ ဗိုလ်လုပွဲစဉ်နှင့် ဆုချီးမြှင့်သည့် အခမ်းအနားကို ဇွန် ၉ ရက် မွန်းလွဲ ၃ နာရီခန့်က ဘားအံမြို့ ပြည်နယ်ဖူဆယ် အားကစားခန်းမ၌ ကျင်းပသည်။

ကြည့်ရှုအားပေး

ရှေးဦးစွာ ဗိုလ်လုပွဲစဉ်အဖြစ် ဘားအံမြို့နယ် ဖူဆယ်အသင်းနှင့် ကြာအင်းဆိပ်ကြီးမြို့နယ်ဖူဆယ် အသင်းတို့ ယှဉ်ပြိုင်ကစားမှုကို ကရင်ပြည်နယ် ဝန်ကြီးချုပ် ဦးစောမြင့်ဦး၊ ပြည်နယ်တရားလွှတ်တော် တရားသူကြီးချုပ် ဒေါ်ခင်ဆွေထွန်း၊ ပြည်နယ်အစိုးရအဖွဲ့ဝင်များ၊ ပြည်နယ်အဆင့် ဌာနဆိုင်ရာများ၊ အားကစားဝါသနာရှင်များ ကြည့်ရှုအားပေးခဲ့ကြပြီး အဆိုပါပွဲစဉ်တွင် ဘားအံမြို့နယ်အသင်းက လေးဂိုး-ဂိုးမရှိဖြင့် ဗိုလ်စွဲခဲ့သည်။

ဆုချီးမြှင့်ပွဲ အခမ်းအနားကို ဆက်လက်ကျင်းပရာ ပြည်နယ်အားကစားနှင့် ကာယပညာဦးစီးဌာန ညွှန်ကြားရေးမှူး ဦးစိုးနိုင်က ပြိုင်ပွဲအား ကြီးကြပ်ကူညီပေးသည့် ဒိုင်အဖွဲ့နှင့် ကြက်ခြေနီသူနာပြုတပ်ဖွဲ့တို့အား ဂုဏ်ပြုဆုငွေများ ပေးအပ်ချီးမြှင့်ပြီး ပြည်နယ်အစိုးရအဖွဲ့ အတွင်းရေးမှူး ဦးကျော်စိုးက တတိယဆုရ မြဝတီမြို့နယ်ဖူဆယ်အသင်းအား တစ်ဦးချင်း လည်ဆွဲဆုများကို လည်းကောင်း၊ ပြည်နယ်တိုင်းရင်းသားရေးရာဝန်ကြီး ဦးစန်းကိုက ဒုတိယဆုရ ကြာအင်းဆိပ်ကြီးမြို့နယ် ဖူဆယ်အသင်းအား တစ်ဦးချင်း လည်ဆွဲဆုများကို လည်းကောင်း၊ ပြည်နယ်လမ်းပန်းဆက်သွယ်ရေးဝန်ကြီး ရဲမှူးကြီး ခင်ဇော်က ဗိုလ်စွဲသွားသော ဘားအံမြို့နယ် ဖူဆယ်အသင်းအား တစ်ဦးချင်းလည်ဆွဲဆုများကိုလည်းကောင်း၊ ပြည်နယ်လူမှုရေးရာဝန်ကြီး ဦးစိုးလွင်က အကောင်းဆုံး ဂိုးသမားဆု၊ သယံဇာတရေးရာ ဝန်ကြီး ဦးဇော်ဝင်း က ပွဲစဉ်တစ်လျှောက် ဂိုးသွင်းအများဆုံးဆု၊ ပြည်နယ်စီးပွားရေးရာဝန်ကြီး ဦးစောခင်မောင်မြင့်က ပွဲစဉ်တစ်လျှောက် အကောင်းဆုံး အားကစားသမား ဆု ရရှိကြသူများကိုလည်းကောင်း ငွေသားဆုနှင့် ဆုကလပ်များကို ပေးအပ်ချီးမြှင့်ခဲ့ကြပြီး ပြည်နယ်လုံခြုံရေးနှင့် နယ်စပ်ရေးရာဝန်ကြီး ဗိုလ်မှူးကြီး မျိုးမင်းနောင်က တတိယဆုရရှိသော မြဝတီမြို့နယ် ဖူဆယ်အသင်းအား ငွေသားဆုနှင့် ဆုဖလားတို့ကို လည်းကောင်း ပြည်နယ်တရားလွှတ်တော် တရားသူကြီးချုပ် ဒေါ်ခင်ဆွေထွန်းက ဒုတိယဆုရရှိသော ကြာအင်းဆိပ်ကြီးမြို့နယ် ဖူဆယ်အသင်းအား ငွေသားဆုနှင့် ဆုဖလားတို့ကို လည်းကောင်း ပေးအပ်ချီးမြှင့်ကာ ပြည်နယ်ဝန်ကြီးချုပ် ဦးစောမြင့်ဦးက ဗိုလ်စွဲသွားသော ဘားအံမြို့နယ် ဖူဆယ်အသင်းအား ငွေသားဆု ၁၀ သိန်း နှင့် ပထမဆုဖလားတို့ကို ပေးအပ်ချီးမြှင့်သည်။ **(အပေါ်ယာပုံ)**

မိုးရာသီသစ်ပင်စိုက်

ထို့နောက် မြန်မာနိုင်ငံသစ်တောများ ပြန်လည်ထူထောင်ရေး (၁၀) နှစ် စီမံကိန်းအရ ဒေသခံပြည်သူများ၊ ဌာနဆိုင်ရာများ၊ လုပ်ငန်းရှင်များ ပူးပေါင်း

ပါဝင်လာပြီး သစ်တောသစ်ပင်များကို ကိုယ်တိုင်ကိုယ်ကျ စိုက်ပျိုး၊ ပြုစု၊ ထိန်းသိမ်းစောင့်ရှောက်လာစေရန် ရည်ရွယ်၍ ဇွန် ၁၀ ရက် နံနက်ပိုင်းက ဘားအံမြို့နယ် မြိုင်ကလေးကျေးရွာ အမှတ်(၂) ဘိလပ်မြေစက်ရုံတန်(၄၀၀၀)၌ မိုးရာသီသစ်ပင်စိုက်ပွဲတော်ကို လူထုလှုပ်ရှားမှုအသွင်ဖြင့် စုပေါင်းစိုက်ပျိုးကြသည်။

ထိုသို့ စုပေါင်းစိုက်ပျိုးမှုအား ပြည်နယ်ဝန်ကြီးချုပ်နှင့် ဇနီး၊ ပြည်နယ် တရားလွှတ်တော် တရားသူကြီးချုပ်၊ ပြည်နယ်အစိုးရအဖွဲ့ဝင်များနှင့် ဌာနဆိုင်ရာ တာဝန်ရှိသူများက လှည့်လည် ကြည့်ရှုအားပေးပြီး ယခုနှစ် တွင် မိုးရာသီအကြိုသစ်ပင် စိုက်ပွဲနှစ် ကြိမ်ဖြင့် အပင်ပေါင်း ၆၂၈ ပင်၊ မိုးရာသီသစ်ပင်စိုက်ပွဲ အနေဖြင့် ကမမောင်းမြို့နှင့် လှိုင်းဘွဲမြို့တို့တွင် အပင်ပေါင်း ၆၄၀၊ ယနေ့ စိုက်ပျိုးသော အပင်ပေါင်း ၇၈၁ ပင် စုစုပေါင်း ၂၀၄၉ ပင်ကို စိုက်ပျိုးပြီးစီးခဲ့ပြီး လမ်းဘေးဝဲယာစိုက်ပျိုးခြင်း၊ ဌာနဆိုင်ရာစိုက်ပျိုးခြင်း၊ ကျေးရွာ ထင်းစိုက်ခင်းအဖြစ် စိုက်ပျိုးခြင်း၊ တပ်ရင်းတပ်ဖွဲ့နှင့် ပြည်သူလူထုသို့ ဖြန့်ဝေစိုက်ပျိုးခြင်း နည်းလမ်းများဖြင့် ယခုနှစ် မိုးရာသီတွင် ကရင်ပြည်နယ်အတွင်း အပင်ပေါင်း ၃၇၅၀၀ ကျော် စိုက်ပျိုးသွားမည်ဖြစ်ကြောင်း သိရသည်။

စောမျိုးမင်းသိန်း(ပြန်/ဆက်)

မကွေးတိုင်းဒေသကြီးအတွင်းရှိ ခရိုင်/မြို့နယ်အသီးသီးတွင် အပတ်စဉ်(စနေနေ့တိုင်း)တိုင်းလုံးကျွတ် စုပေါင်းသန့်ရှင်းရေးဆောင်ရွက်

မကွေး ဇွန် ၁၀

မကွေးတိုင်းဒေသကြီးအတွင်းရှိ ခရိုင်/မြို့နယ်အသီးသီးတွင် အပတ်စဉ် (စနေနေ့တိုင်း) စုပေါင်းသန့်ရှင်းရေးလုပ်ငန်းများ ဆောင်ရွက်လျက်ရှိရာ ယနေ့နံနက် ၇ နာရီက တိုင်းဒေသကြီး/ခရိုင်/မြို့နယ်များရှိ နယ်မြေခံတပ်မတော်သားများ၊ ဌာနဆိုင်ရာများ၊ မြန်မာနိုင်ငံရဲတပ်ဖွဲ့ဝင်များ၊ မီးသတ်တပ်ဖွဲ့ဝင်များနှင့် လူမှုရေးအဖွဲ့အစည်းများ စုပေါင်း၍ မြို့အင်္ဂါရပ်နှင့် လျော်ညီစွာ မြို့ပတ်ဝန်းကျင် သန့်ရှင်းသာယာလှပရေးအတွက် ဘုရားစေတီများ၊ မြို့တွင်းအဓိက လမ်းမကြီးများ၊ ဆေးရုံများ၊ ဈေးများ၊ ပန်းခြံများနှင့် အထင်ကရနေရာများတွင် မြက်ပင်များနှင့် ချုံနွယ်များ ခုတ်ထွင်ရှင်းလင်းခြင်း၊ အမှိုက်သရိုက်များကို အမှိုက်ကားများဖြင့် စနစ်တကျသိမ်းဆည်းခြင်း စသည့်စုပေါင်းသန့်ရှင်းရေး လုပ်ငန်းများ ဆောင်ရွက်သည်။

ထို့ပြင် တိုင်းဒေသကြီးအတွင်း မြို့နယ်အသီးသီးရှိ ရုံးဌာနများတွင် ရုံးအတွင်း ရုံးအပြင် သန့်ရှင်းသပ်ရပ်မှုရှိပြီး၊ ရုံးဌာန အဆောက်အအုံများ ဥပဓိရုပ်ကောင်းမွန်စေရေးအတွက် ဌာနဆိုင်ရာဝန်ထမ်းများက အပတ်စဉ် (သောကြာနေ့တိုင်း) စုပေါင်းသန့်ရှင်းရေးကို တိုင်းဒေသကြီးအတွင်းရှိ မြို့နယ်၂၅ မြို့နယ်လုံးတွင် တိုင်းဒေသကြီး လုံးကျွတ်လုပ်ဆောင်လျက်ရှိကြောင်း သိရသည်။

စည်သူ

သမ္မာအာဇီဝ စိတ်ရင်းစေတနာကောင်းဖြင့်လုပ်ကိုင်မှသာ ပြည်သူများစိတ်အေးချမ်းသာမည်

ကိုရေချမ်း

အခြေခံစားသောက်ကုန်ပစ္စည်းများရောင်းချသည့် ဆိုင်တစ်ဆိုင်၌ ခင်းကျင်းထားမှုကို တွေ့ရစဉ်။

မြန်မာနိုင်ငံတွင် ကုန်စည်ဈေးနှုန်းများ တစ်နေ့တခြား မြင့်တက်နေသည်မှာ ပြည်သူများအတွက် အဆန်းတော့ မဟုတ်ပါ။ အကြောင်းအမျိုးမျိုးကြောင့် ကုန်စည်ဈေးနှုန်းများ အတက်အကျဖြစ်လေ့ရှိပါသည်။ သို့သော် တက်ပြီးလျှင် ပြန်မကျသည့် ကုန်ဈေးနှုန်းသည်သွေးရိုးသားရိုးမဟုတ်ဘဲ မတော်လောဘများပါဝင်နိုင်ပါသည်။ မတော်လောဘများကြောင့် ပြည်သူများအတွက် ဖိစီးမှုဝန်ထုပ်ဝန်ပိုးများ ကြီးကြီးမားမား ဖြစ်လာစေပါသည်။

ကုန်ဈေးနှုန်းဒဏ်ကို မြန်မာပြည်တစ်ခုတည်း ကြုံကြိုခံနေရခြင်းတော့ မဟုတ်ပါ။ နိုင်ငံတကာတွင်လည်း ကုန်စည်ဈေးနှုန်းများ တက်လေ့ရှိပါသည်။ သို့သော် အတိုင်းအတာရှိသည်။ အကြောင်းရင်း အချက်အလက်များ အခိုင်အမာရှိသည်။ ဖြစ်သင့်ဖြစ်ထိုက်သော အနေအထားဖြင့် တက်လေ့ရှိကြသည်။ ကမ္ဘာ့နိုင်ငံများတွင် ကုန်ဈေးနှုန်းတက်ရခြင်း အကြောင်းရင်းများကို လေ့လာကြည့်လျှင် စွမ်းအင်လောင်စာဈေးနှုန်းမြင့်တက်မှု၊ ကုန်ပစ္စည်းရှားပါးမှု၊ သယ်ယူပို့ဆောင်စရိတ် မြင့်တက်မှုတို့သည် အဓိကကျသော အကြောင်းအချက်များဖြစ်သည်။

အထူးကိစ္စရပ်အနေဖြင့် ကိုဗစ်-၁၉ ရောဂါ၊ သဘာဝဘေးအန္တရာယ်တို့ကြောင့်လည်း ကုန်ဈေးနှုန်း တက်နိုင်ပါသည်။ အလုပ်အကိုင်များ တို့ဆိုင်းရပ်တန့်သွားသောအခါ ရောင်းလိုအားနည်းပြီး ဝယ်လိုအား များလာသောကြောင့် ကုန်ဈေးနှုန်းတက်ရသည်။ နိုင်ငံအများအပြားတွင် ကိုဗစ်-၁၉ ရောဂါဖြစ်ပွားပြီး နောက်ပိုင်း မြင့်တက်လာသည့် ဝယ်လိုအားများကြောင့် ကမ္ဘာတစ်ဝန်းသို့ ကုန်ပစ္စည်းများသယ်ယူပို့ဆောင်ရေးတွင် ဝန်ဆောင်မှုစရိတ်ကို တိုးမြှင့်သတ်မှတ်သောအခါ ကုန်စည်ဈေးနှုန်းများ မြင့်တက်လာသည်။ လောင်စာဆီဈေးနှုန်းမြင့်တက်ခြင်းသည် ဈေးနှုန်းတက်ခြင်းကို တွန်းအားပေးစေခဲ့သည်။

ကောလာဟလများ၊ သတင်းစကား အမျိုးမျိုးဖြစ်ပေါ်မှုကြောင့် ကုန်ဈေးနှုန်းများ တက်လာ

ဤအကြောင်းအချက် များသည် တစ်ကမ္ဘာလုံးလက်ခံထားသည့် ကုန်ဈေးနှုန်းတက်ခြင်း၏ အဓိက အကြောင်းအချက်များဖြစ်သည်။ မြန်မာနိုင်ငံတွင် ကုန်ဈေးနှုန်းတက်ခြင်းနှင့် ပတ်သက်၍ အဆန်းတကြယ်ဖြစ်နေပါသည်။ နိုင်ငံတကာက လက်ခံထားသည့် ကုန်ဈေးနှုန်းတက်ရခြင်း အကြောင်းအချက်များနှင့်မတူဘဲ မည်သည့်အကြောင်းကြောင့် တက်ရသည်ကို ပြည်သူများအနေဖြင့် နားလည်နိုင်ခြင်း မရှိပေ။ တိုင်းပြည်တွင် အကြောင်းကိစ္စတစ်ခုခု ပေါ်ပေါက်လာတိုင်း ဈေးနှုန်းတက်နေသည်မှာ မထူးသော်လည်း ဆန်းနေပါသည်။ ဒေါ်လာဈေးနှုန်းတက်၍၊ ကုန်ပစ္စည်းများ ပြတ်လပ်၍၊ စက်သုံးဆီဈေးနှုန်းတက်၍ ဈေးနှုန်းတက်လာသည်မှာ လက်ခံနိုင်ဖွယ်ရှိပါသည်။ သင်္ကြန်နီးလို့၊ ကျောင်းဖွင့်တော့မည်ဖြစ်လို့၊ လစာတိုးလို့၊ မုန်တိုင်းလာမှာ မို့လို့၊ ရေကြီးနေလို့၊ လမ်းပိတ်နေလို့ စသည့် စသည့်ထူးထူးခြားခြား အကြောင်းကိစ္စများသာမက ကောလာဟလများ၊ သတင်းစကားအမျိုးမျိုး ဖြစ်ပေါ်မှုကြောင့် ကုန်ဈေးနှုန်းများ တက်လာသည်မှာ လက်ခံနိုင်ဖွယ်ရှိပါသည်။

ပေါက်ပင် ဘာကြောင့်ကိုင်းရတယ်၊ ဗျိုင်းနားလို့ ကိုင်းရတယ် ဆိုသကဲ့သို့ ကုန်ဈေးနှုန်း စတင်တက်ရခြင်းအကြောင်းအကျိုးများ ရှိရမည်ဖြစ်သည်။ လက်ရှိဖြစ်ပေါ်နေသော ကုန်ဈေးနှုန်းတက်ရခြင်း အကြောင်းရင်းများ၊ ကုန်ဈေးနှုန်း စတင်ကြီးမြင့်လာသည့် ဇာစ်မြစ်ကို ရှာဖွေကြည့်ရမည်ဖြစ်သည်။ မြန်မာနိုင်ငံတွင် ကုန်ဈေးနှုန်းနှင့် ပတ်သက်၍ ဖြစ်ပျက်နေသည်မှာ ကုန်ပစ္စည်းများ ရှားပါးပြတ်လပ်မှု၊ စက်သုံးဆီဈေးနှုန်း ကြီးမြင့်မှု၊ နိုင်ငံခြားငွေဈေးတက်လာမှု စသည့်အကြောင်းများထက် အားလုံးညီညာဖြဖြ တက်လိုစိတ်များဖြင့် အဖြစ်များနေသည်ကို တွေ့ရမည်ဖြစ်သည်။ လက်ဖက်ရည်တစ်ခွက် ကိုးရာမှ တစ်ထောင်ဖြစ်တော့ အားလုံးတက်လိုက်ကြတာ တစ်နေ့တည်းဖြစ်သည်။ သကြားဈေး၊ နို့ဆီဈေး၊ လက်ဖက်ခြောက်ဈေးများက နေ့တိုင်းတက်နေသည့် အလား။

အကြောင်းရင်းပြနိုင်ခြင်းမရှိ ဆန်ဈေးနှုန်းများ အဆမတန်တက်

မည်သို့ပင်ဖြစ်စေ အခြေခံလူတန်းစား များသော မြန်မာနိုင်ငံတွင် ဆန်ဈေးနှုန်း တည်ငြိမ်ရေးသည် အရေးအကြီးဆုံးဖြစ်သည်။ မြန်မာနိုင်ငံသည် စိုက်ပျိုးရေးကို အခြေခံသော နိုင်ငံဖြစ်သည်။ နိုင်ငံတော်ကလည်း စိုက်ပျိုးမွေးမြူရေးကို အထူးအားပေး ကူညီဖြည့်ဆည်းပေးနေသည်။ မုန်တိုင်းသင့် ဒေသများမှအပ ပုံမှန်အခြေအနေရှိနေသည်။ ဆန်စပါးပြတ်လပ်မှုသည် ဖြစ်နိုင်စရာအကြောင်းမရှိပါ။ စိုက်ပျိုးရာသီအလိုက် နွေစပါး၊ မိုးစပါးများ အဆက်မပြတ်ထွက်ရှိနေသည့်အပြင် အရေးပေါ်အနေဖြင့် အရန်ဆန်များလည်း သိုလှောင်ထားရှိပါသည်။ လမ်းပန်းဆက်သွယ်ရေး၊ ဝန်ဆောင်မှုစရိတ်များ တက်လာသောကြောင့် ဆန်ဈေးနှုန်း အတိုင်းအတာတစ်ခုအထိ တက်သည်မှာ လက်ခံဖွယ်ရာရှိသော်လည်း အကြောင်းရင်းပြနိုင်ခြင်း မရှိဘဲ ဆန်ဈေးနှုန်းများ အဆမတန် တက်ခြင်းမှာ ထူးခြားပါသည်။

ယနေ့ကာလတွင် နိုင်ငံရေးသွေးထိုးလှုံ့ဆော်မှု၊ ကောလာဟလ ထုတ်လွှင့်မှု၊ တီးတိုးဝါဒဖြန့်မှုများကို ပြည်တွင်း၊ ပြည်ပ နှစ်ဌာနလုံးက ပြုလုပ်နေကြသည်ကို တွေ့ရမည်ဖြစ်သည်။ အရေးကြီးသော အခြေအနေတစ်ရပ်အနေဖြင့် ဝိသမလောဘသမားများက အခြေခံစားကုန်များဖြစ်သော ကြက်ဥ၊ ဘဲဥ၊ ကြက်သွန်၊ အာလူး စသည့်စားသောက်ကုန်ဈေးနှုန်းများ ဈေးကစားမှုကြောင့် အလွန်အမင်း မြင့်တက်လာဟန်တူပါသည်။ နိုင်ငံရေး အရ ကောလာဟလ သတင်းထုတ်လွှင့်မှုများနှင့် ကုန်ဈေးနှုန်းကြီးမြင့်မှုမှာ တိုက်ရိုက်အချိုးကျနေသလို ဖြစ်နေသည်ဟု ဆိုရမည်ဖြစ်သည်။ “မျက်ဖြူဆိုက်လေ ဆရာကြိုက်လေ” ဆိုသကဲ့သို့ ကိုဗစ်-၁၉ ရောဂါဖြစ်ပွားမှု၊ နိုင်ငံရေးအရ မတည်မငြိမ်ဖြစ်မှု၊ ရေကြီးရေလျှံ၊ မုန်တိုင်းဖြစ်မှုတို့ကို ဖြစ်သည့်အခါ တည်ငြိမ်မှုမရှိတော့သယောင်၊ ထပ်မံဖြစ်ပွားတော့မယောင် သတင်းများ ထုတ်လွှင့်၍ ဈေးကွက်တွင် ဈေးနှုန်းများ အဆမတန်တင်လာခဲ့သည်။

နိုင်ငံသားတစ်ဦးဟူသော အသိစိတ်ဓာတ်ဖြင့် အများအကျိုးဆောင်ရွက်သင့်

နိုင်ငံတော်အနေဖြင့် ပြည်တွင်းထွက်ကုန်များ တိုးတက်ထွက်ရှိရေး၊ စားရေရိက္ခာဖူလုံရေး၊ ကုန်စည်ဈေးနှုန်းများ တည်ငြိမ်ရေး၊ တိုင်းပြည်သာယာဝပြောရေးအတွက် အတတ်နိုင်ဆုံး အစွမ်းကုန် ကြိုးပမ်းဆောင်ရွက်ပေးနေပါသည်။ ကုန်ပစ္စည်းလက်ဝယ်ရှိသူ ရောင်းဝယ်ဖောက်ကားသူများ အနေဖြင့် အများအကျိုးအတွက် စေတနာမှန်ကန်စွာထားရှိခြင်း မရှိပါက နိုင်ငံတော် အေးချမ်းသာယာရေးနှင့် အများပြည်သူစိတ်ချမ်းသာရေးကို ပေးစွမ်းနိုင်မည် မဟုတ်ပါ။ နိုင်ငံတော်တည်ငြိမ်အေးချမ်းရေး၊ ဖွံ့ဖြိုးတိုးတက်ရေးတို့ကို အစွမ်းကုန် တည်ဆောက်နေချိန်တွင် လုပ်ငန်းရှင်များအနေဖြင့် မိမိတို့အကျိုးအမြတ်ကိုသာ အဓိကမထားဘဲ မိမိလည်း နိုင်ငံသားတစ်ဦးဟူသော အသိစိတ်ဓာတ်ဖြင့် မိမိနှင့်သက်ဆိုင်သော ကုန်ရောင်း၊ ကုန်ဝယ်၊ ကုန်စည်ဖလှယ်မှုများတွင် အများအကျိုးအတွက် ဆောင်ရွက်သင့်ပါသည်။

“ဘယ်သူသေသေ ငတေမာရင် ပြီးရော” ဟူသော အတွေးအခေါ်များရှိနေသေးပါက တိုးတက်သာယာဝပြောသော နိုင်ငံတည်ဆောက်ရာတွင် အဟန့်အတားဖြစ်နေမည်မှာ သေချာပါသည်။ ထိုစိတ်ဓာတ်များအပေါ် ပြည်တွင်း၊ ပြည်ပ ပယောဂများက လောင်စာထပ်ဖြည့်ပေးလိုက်သောအခါ ပြည်သူအများစု အခက်အခဲများနှင့် ရင်ဆိုင်ကြုံတွေ့ရမည်ဖြစ်သည်။ နိုင်ငံပျက်စီးစေလိုသည့် ပြည်တွင်း၊ ပြည်ပ ပယောဂများရှိနေပါသည်။ နိုင်ငံတစ်နိုင်ငံ၏ နိုင်ငံရေး၊ စီးပွားရေး အခြေခံအဆောက်အအုံကို ပြောင်းလဲတည်ဆောက်ခြင်းသည် နေ့ချင်းညချင်း ပြီးနိုင်သည့် လုပ်ငန်းမဟုတ်ပါ။ များစွာကျယ်ပြန့်လှ၍ အချိန်အတန်ကြာ စောင့်ရပါသည်။

ယနေ့ကာလတွင် နိုင်ငံရေးနယ်ပယ်တွင်သာမက စီးပွားရေးနယ်ပယ်တွင်ပါ အမြတ်ထုတ်လိုသူများ၊ အသုံးချလိုသူများ ရှိနေသည်ကို သတိချပ်ရမည်ဖြစ်သည်။ စစ်မြေပြင်တွင် စစ်တိုက်ရာ၌လည်းကောင်း၊ စီးပွားရေး၊ နိုင်ငံရေး လုပ်ရာ၌ လည်းကောင်း မှန်ကန်သော သတင်းအချက်အလက်များကို အခြေခံတွက်ချက် လုပ်ဆောင်မှသာ အောင်မြင်မှု ရနိုင်ပါသည်။ မမှန်သတင်းများ၊ သတင်းတုများ၊ ကောလာဟလများ၊ မရိုးသားသောစိတ်ထားများဖြင့် တစ်ဖက်မှ စီးပွားပြိုင်ဘက်၊ နိုင်ငံရေးပြိုင်ဘက်၊ စစ်ရေးရန်သူတို့ သပ်သွင်းပေးလိုက်သည့် သတင်းများကို အခြေခံလုပ်ဆောင်မည်ဆိုပါက အရှုံးနှင့်သာ ရင်ဆိုင်ရမည်ဖြစ်သည်။

စာမျက်နှာ ၁၁ သို့

- **မြန်မာနိုင်ငံတွင် ကုန်ဈေးနှုန်းနှင့်ပတ်သက်၍ ဖြစ်ပျက်နေသည်မှာ ကုန်ပစ္စည်းများ ရှားပါးပြတ်လပ်မှု၊ စက်သုံးဆီဈေးနှုန်း ကြီးမြင့်မှု၊ နိုင်ငံခြားငွေဈေးတက်လာမှု စသည့်အကြောင်းများထက် အားလုံးညီညာဖြဖြ တက်လိုစိတ်များဖြင့် အဖြစ်များနေသည်ကို တွေ့ရမည်**
- **ကုန်ပစ္စည်းလက်ဝယ်ရှိသူ ရောင်းဝယ်ဖောက်ကားသူများအနေဖြင့် အများအကျိုးအတွက် စေတနာမှန်ကန်စွာထားရှိခြင်းမရှိပါက နိုင်ငံတော် အေးချမ်းသာယာရေးနှင့် အများပြည်သူစိတ်ချမ်းသာရေးကို ပေးစွမ်းနိုင်မည် မဟုတ်ပါ**

ပြည်ထောင်စုဝန်ကြီး ဒေါက်တာညွှန့်ဖေ ရုရှားဖက်ဒရေးရှင်းနိုင်ငံ ပညာရေးဝန်ကြီးက တည်ခင်းပေ့းခံသည့် အလုပ်သဘော နေ့လယ်စာ စားပွဲသို့ တက်ရောက်

နေပြည်တော် ဇွန် ၁၀

ရုရှားဖက်ဒရေးရှင်းနိုင်ငံ ကာဇန်မြို့၌ ရောက်ရှိနေသည့် ပညာရေးဝန်ကြီးဌာန ပြည်ထောင်စုဝန်ကြီး ဒေါက်တာညွှန့်ဖေသည် ယမန်နေ့ နံနက်ပိုင်းက ယင်းမြို့ရှိ Old Tatar Sloboda သို့ အခြားပေ့းသည်တော်များနှင့်အတူ သွားရောက်လေ့လာကြသည်။

ယင်းနောက် ပြည်ထောင်စုဝန်ကြီးသည် ရုရှားဖက်ဒရေးရှင်းနိုင်ငံ ပညာရေးဝန်ကြီး H.E. Mr. Sergey Sergeevich Kravstov က IT Park ၌ ဂုဏ်ပြုတည်ခင်းပေ့းခံသည့် အလုပ်သဘော နေ့လယ်စာစားပွဲသို့ တက်ရောက်ခဲ့ရာ နေ့လယ်စာ သုံးဆောင်နေစဉ် အတွင်း နိုင်ငံအသီးသီးမှ ပညာရေးဝန်ကြီးများ၊ ကိုယ်စားလှယ်များက ၎င်းတို့၏ အတွေ့အကြုံများ၊ ပူးပေါင်းဆောင်ရွက်မှု ရလဒ်ကောင်းများနှင့် အမြင်များကို ဆွေးနွေးဖလှယ်၍ ပြောကြားကြသည်။

ထိုသို့ပြောကြားရာတွင် ပြည်ထောင်စုဝန်ကြီး ဒေါက်တာညွှန့်ဖေက Shaping the Future ဆိုသည့် ခေါင်းစဉ်သည် မိမိတို့၏ လူ့အဖွဲ့အစည်းများနှင့် ကမ္ဘာကြီးကိုပုံဖော်ရာတွင် ပညာရေးသည် အဓိက အခန်းမှ ပါဝင်နေသည်ကို သတိပေးနေကြောင်း၊ မြန်မာနိုင်ငံတွင် ကျောင်းနေအရွယ်ကလေးတိုင်း အနည်းဆုံး KG+9 ပြီးမြောက်စေရေး မူဝါဒချမှတ်ဆောင်ရွက်နေကြောင်း၊ KG+9 ပြီးမြောက်သည့် ပညာတတ်များ မွေးထုတ်ပေးနိုင်မည်ဖြစ်ကြောင်း၊ ယင်းနောက် ရုရှားဖက်ဒရေးရှင်းနိုင်ငံ ပညာရေးဝန်ကြီး Sergey Sergeevich Kravstov က တက်ရောက်လာသည့် နိုင်ငံအသီးသီးမှ ပညာရေးဝန်ကြီးများ၊ ကိုယ်စားလှယ်များနှင့် ထပ်မံတွေ့ဆုံဆွေးနွေးပြီး အမှတ်တရ စုပေါင်းဓာတ်ပုံရိုက်ကြသည်။

ကျောင်းသားများအနေဖြင့် ခရိုင် ၅၀ တွင် ဖွင့်လှစ်ထားသည့် အသက်မွေးဝမ်းကျောင်းသင်တန်းများဖြစ်သည့် စက်မှု၊ စိုက်ပျိုး၊ မွေးမြူရေး အထက်တန်းကျောင်းများသို့ တက်ရောက်နိုင်ကြောင်း၊ နိုင်ငံ၏ အသေးစား၊ အငယ်စားနှင့် အလတ်စား စီးပွားရေးလုပ်ငန်းများကို အထောက်အကူပြုနိုင်မည်ဖြစ်ကြောင်း။

ကမ္ဘာ့အဆင့်မီသင်ရိုးများဖြင့် သင်ကြားသည့် တက္ကသိုလ်များက အရည်အချင်းပြည့်ဝသည့် ဘွဲ့ရထိုကြောင့် မြန်မာနိုင်ငံ တက္ကသိုလ်များနှင့် မိတ်ဖက်တက္ကသိုလ်များအကြား ပူးပေါင်းဆောင်ရွက်မှု မြှင့်တင်လိုကြောင်း၊ အနာဂတ်ပညာရေးသည် မူဝါဒချမှတ်သူများ၊ ပညာပေးဝေသူ ဆရာများ၊ မိဘများနှင့် ကျောင်းသားများ၏ လက်ထဲတွင် ရှိကြောင်း၊ အဆိုပါအစုအဖွဲ့များသည် လျင်မြန်စွာ ပြောင်းလဲနေသည့် ကမ္ဘာကြီး၏ အနာဂတ်ပညာရေးကို ပုံဖော်ရာတွင် အဓိကအခန်းကဏ္ဍက ပါဝင်ကြောင်း ပြောကြားသည်။ **(အပေါ်ပုံ)**

ညပိုင်းတွင် ပြည်ထောင်စုဝန်ကြီးသည် Pashmir Restaurant ၌ တည်ခင်းပေ့းခံသည့် နွားတ်ဆက်ညစာစားပွဲသို့ တက်ရောက်ခဲ့ကြောင်း သိရသည်။

သတင်းစဉ်

ဧရာဝတီတိုင်းဒေသကြီးအတွင်းရှိ အုန်းစိုက်ပျိုးထုတ်လုပ်သူများအတွက် စီးပွားဖြစ်အုန်းပင် စိုက်ပျိုးထုတ်လုပ်ခြင်းနှင့် ကွင်းဆင်းသရုပ်ပြလေ့ကျင့်ခြင်း သင်တန်းဖွင့်လှစ်

မော်လမြိုင်ကျွန်း ဇွန် ၁၀

ဧရာဝတီ – ကျောက်ဖရား – မဲခေါင် စီးပွားရေးပူးပေါင်းဆောင်ရွက်မှု မဟာဗျူဟာ(ACMECS)အစီအစဉ်အရ ၂၀၂၃ ခုနှစ် မေလမှ ၂၀၂၄ ခုနှစ် ဖြေလအထိ "ဧရာဝတီတိုင်းဒေသကြီးတွင် အလားအလာရှိသော ထုတ်ကုန် (အုန်းသီး) တန်ဖိုးကွင်းဆက်တစ်လျှောက် အဆင့်မြှင့်တင် ထုတ်လုပ်ခြင်းစီမံကိန်း" ကို စီးပွားရေးနှင့် ကူးသန်းရောင်းဝယ်ရေးဝန်ကြီးဌာန မြန်မာကုန်သွယ်မှု မြှင့်တင်ရေးအဖွဲ့မှ အကောင်အထည်ဖော် ဆောင်ရွက်လျက်ရှိသည်။ စီမံကိန်းအစီအစဉ်အရ တိုင်းဒေသကြီးအတွင်းရှိ အုန်းစိုက်ပျိုးထုတ်လုပ်သူများအတွက် စီးပွားဖြစ် အုန်းပင်စိုက်ပျိုးထုတ်လုပ်ခြင်းနှင့် ကွင်းဆင်းသရုပ်ပြလေ့ကျင့်ခြင်းသင်တန်းဖွင့်ပွဲကို ဇွန် ၈ ရက်က မော်လမြိုင်ကျွန်း မြို့နယ်စီမံအုပ်ချုပ်ရေးအဖွဲ့ရုံး အစည်းအဝေးခန်းမ၌ ကျင်းပသည်။

ဖွင့်ပွဲတွင် မြို့နယ်စီမံအုပ်ချုပ်ရေးအဖွဲ့ ဥက္ကဋ္ဌ ဦးသီဟဇော်က အမှာစကားပြောကြားပြီး စားသုံးသူရေးရာဦးစီးဌာန ဒုတိယညွှန်ကြားရေးမှူး ဦးထွန်းထွန်းက သင်တန်းဖွင့်လှစ်ရခြင်း ရည်ရွယ်ချက်နှင့် ရှေ့ဆက်လက်ဆောင်ရွက်မည့် စီမံကိန်းအစီအစဉ်များ ရှင်းလင်းပြောကြားသည်။

သင်တန်းကို ဇွန် ၈ ရက်မှ ၁၀ ရက်အထိ သုံးရက်ကြာ ပို့ချပြီး သင်တန်းသား ၃၀ တက်ရောက်ကြောင်း သိရသည်။

သွန်း

စာမျက်နှာ ၁၀ မှ

အလိမ်အညာ၊ ကောလာဟာလ သတင်းစကားများဖြင့် အမြတ်ထုတ်

နိုင်ငံရေးနှင့်စီးပွားရေး ရောယှက်နေသည်ကို သာဓကထုတ်ဆောင်မည်ဆိုလျှင် ဖြစ်ပေါ်ခဲ့သော နိုင်ငံ့အရေးအခင်းများတွင် ဝိသမလောဘဖြင့် အမြတ်ကြီးစားကာ အခွန်အကောက်လိမ်လည်ပတ်ရှောင်ပြီး စီးပွားဖြစ်ခဲ့ကြသူများသည် ၎င်းတို့၏ တရားမဝင် ငွေမည်းများကို ငွေဖြူဖြစ်အောင် မျှော်ကိုးကာ ဆူပူမှုများတွင် ငွေပုံအောကာ ဝင်ရှုပ်ခဲ့ကြသည်။ နိုင်ငံရေးနယ်ပယ်တွင်သာမက စီးပွားရေး နယ်ပယ်တွင် အလိမ်အညာ၊ ကောလာဟာလ သတင်းစကားများဖြင့် အမြတ်ထုတ်ခဲ့ကြရာ အဆိုပါဒဏ်ကို ပြည်သူများ ခံစားကြရသည်။ စူဇကာများမှာ မထိခိုက်၊ တိုင်းဆူပြည်ဖျက် ပုံအောခဲ့သော ငွေကြေးများထက် အဆပေါင်းများစွာသာသည့် ငွေကြေးများကို စီးပွားရေးသောင်းကျန်းကာ ပြည်တွင်း၌ ပြန်ရှာနိုင်သည့် နည်းလမ်းများလည်း ရှိနိုင်သည်။

“ ရန်ကုန်အပါအဝင် အချို့ဒေသများတွင် အခြေခံစားကုန်များ အဆမတန် ဈေးနှုန်းမြင့်တက်ရောင်းချနေမှုများသည် ကုန်ပစ္စည်းများ ပြတ်လပ်မှုကြောင့်မဟုတ်ဘဲ ဝိသမလောဘစိတ်ဖြင့် လုပ်ကိုင်ခြင်းဆိုလျှင် မဖြစ်သင့်၊ မလုပ်သင့်ပါ။ သဘာဝဘေးကြုံတွေ့ခဲ့ရသော ယခုလိုကာလမျိုး၌ စားသုံးသူပြည်သူများအပေါ် ကိုယ်ချင်းစာတရား လက်ကိုင်ထားပြီး နှစ်ဦးနှစ်ဖက်အကျိုးရှိအောင် သမ္မာအာဇီဝ စိတ်ရင်းစေတနာကောင်းဖြင့် လုပ်ကိုင်ကြမှသာ ဆန်ဈေးနှုန်းအပါအဝင် အခြားစားသောက်ကုန် ကုန်စည်ဈေးနှုန်းများ တည်ငြိမ်ကျဆင်းလာပြီး ပြည်သူများ စိတ်အေးချမ်းသာမည် ”

မြန်မာနိုင်ငံသားများအတွက် အခြေခံစားကုန်ဖြစ်သော ဆန်ဈေးနှုန်းသည် လက်ရှိအခြေအနေတွင် သက်သာမကင်းဖွယ်ကောင်းလောက်အောင် မြင့်တက်နေပါသည်။ ယခင်က ၁၅၀၀၊ ၂၀၀၀ တန် ဆန်တစ်ပြည်သည် ယခုအခါ ၃၀၀၀၊ ၄၀၀၀ ကျော် ဖြစ်နေသည်မှာ ဆန်စပါးအထွက်လျော့မှု၊ စက်သုံးဆီ ဈေးနှုန်းကြီးမြင့်မှုတို့ကြောင့် ဖြစ်နိုင်ဟန် မတူပါ။ လယ်သမားများ အမှန်တကယ်ကုန်ကျခဲ့သော စိုက်ပျိုးစရိတ်ကို ကျော်လွန်သော သင့်တင့်လျောက်ပတ်သည့် ပေါက်ဈေးနှုန်းများထက် အဆမတန်ကျော်လွန်သော ဈေးနှုန်းမြင့်တက်မှုကို စားသုံးသူပြည်သူများ ရင်ဆိုင်ကြုံတွေ့နေရပါသည်။ ဆန်ဈေးနှုန်းများ တရိပ်ရိပ် မြင့်တက်လာခြင်းသည် ဆန်ဈေးကစားမှုကြောင့်လည်း ဖြစ်နိုင်ပါသည်။

လက်ဝါးချင်းရိုက်ပြီး ဆန်ဈေးနှုန်းတက်ရိပ်ခြေကို ဖန်တီး

ကုန်စည်ဈေးနှုန်းသည် ကုန်သည်များ၏ လက်ဝယ်တွင်သာ ရှိသည်ဟု ဆိုလျှင် မှားမည်မထင်ပါ။ အချို့အချို့သော ဆန်ကုန်သည်များအနေဖြင့် လက်ငင်းဝယ်လိုအား တက်နေမှုကို အခြေတည်၍ လွန်ကဲစွာ သိုလှောင်ခြင်း၊ စေတနာမမှန်သောသူအချို့နှင့် လက်ဝါးချင်းရိုက်ပြီး ဆန်ဈေးနှုန်းတက်ရိပ်ခြေကို ဖန်တီးခြင်း၊ လွန်ကဲသော ဝိသမလောဘဖြင့် သင့်တင့်လျောက်ပတ်သော ဈေးနှုန်းထက် အဆမတန် မြှင့်တင်ရောင်းချခြင်းများနှင့် နိုင်ငံတွင် ဖြစ်ပေါ်လာသော အခြေအနေအရပ်ရပ်ကို အခွင့်ကောင်းယူ အသုံးချခြင်းများအပါအဝင် ဆောင်ရွက်မှုများမှာ နိုင်ငံတစ်ဝန်းရှိ ဆန်ကိုအဓိက စားသုံးကြသော ပြည်သူလူထုတစ်ရပ်လုံး အပေါ် စေတနာမထားခြင်းတို့မှာ ပေါ်လွင်နေပါသည်။ ပြည်သူများအပေါ် **“ဘယ်သူသေသေ ငတေမာရင် ပြီးရော”** စိတ်ဓာတ်မျိုး မထားရှိသင့်ပါ။

ကုန်သည်များအားလုံးကို မဆိုလိုပါ။ အချို့အချို့သော ဆန်ကုန်သည်ကြီးများအပြင် အခြားကုန်သည်များအနေဖြင့် ဆန်၊ ဆီ အပါအဝင် အခြေခံစားကုန်များ ပုံမှန်အခြေအနေရှိနေသော်လည်း ရန်ကုန်အပါအဝင် အချို့ဒေသများတွင် အခြေခံစားကုန်များ အဆမတန်ဈေးနှုန်းမြင့်တက်ရောင်းချနေမှုများသည် ကုန်ပစ္စည်းများ ပြတ်လပ်မှုကြောင့်မဟုတ်ဘဲ ဝိသမလောဘစိတ်ဖြင့် လုပ်ကိုင်ခြင်း ဆိုလျှင် မဖြစ်သင့်၊ မလုပ်သင့်ပါ။ သဘာဝဘေးကြုံတွေ့ခဲ့ရသော ယခုလိုကာလမျိုး၌ စားသုံးသူပြည်သူများအပေါ် ကိုယ်ချင်းစာတရား လက်ကိုင်ထားပြီး နှစ်ဦးနှစ်ဖက် အကျိုးရှိအောင် သမ္မာအာဇီဝ စိတ်ရင်းစေတနာကောင်းဖြင့် လုပ်ကိုင်ကြမှသာ ဆန်ဈေးနှုန်းအပါအဝင် အခြားစားသောက်ကုန် ကုန်စည်ဈေးနှုန်းများ တည်ငြိမ်ကျဆင်းလာပြီး ပြည်သူများ စိတ်အေးချမ်းသာမည်ဖြစ်ပါကြောင်း။ ။

(၁၂) ကြိမ်မြောက် အာဆီယံမသန်စွမ်းသူများအားကစားပြိုင်ပွဲမှ ပြန်လည်ရောက်ရှိလာသော အောင်ပွဲရမြန်မာမသန်စွမ်းအားကစားအဖွဲ့အား ကြိုဆို

ရန်ကုန် ဇွန် ၁၀

ကမ္ဘောဒီးယားနိုင်ငံ ဖနောင်ပင်မြို့တွင် ဇွန် ၃ ရက်မှ ၉ ရက်အထိ ကျင်းပခဲ့သည့် (၁၂) ကြိမ်မြောက် အာဆီယံ မသန်စွမ်းသူများ အားကစားပြိုင်ပွဲတွင် ရွှေ ၁၅ ခု၊ ငွေ ၂၂ ခု၊ ကြေး ၁၉ ခု စုစုပေါင်း ဆုတံဆိပ် ၅၆ ခု ဆွတ်ခူးရရှိခဲ့သော မြန်မာမသန်စွမ်းအားကစားအဖွဲ့သည် ယနေ့ည ပိုင်းက မြန်မာအမျိုးသား လေကြောင်းလိုင်းစင်းလုံးဌားလေယာဉ်ဖြင့် ပြန်လည်ရောက်ရှိလာရာ ရန်ကုန်တိုင်းဒေသကြီးဝန်ကြီးချုပ် ဦးမိုးသိန်း၊ အားကစားနှင့် လူငယ်ရေးရာဝန်ကြီးဌာန ဒုတိယဝန်ကြီးဦးမျိုးလှိုင်၊ တိုင်းဒေသကြီးဝန်ကြီးများ၊ အားကစားနှင့် ကာယပညာဦးစီးဌာနမှ တာဝန်ရှိသူများ၊ မြန်မာနိုင်ငံ မသန်စွမ်းသူများ အားကစားအဖွဲ့ချုပ်မှ တာဝန်ရှိသူများ၊ သိပ္ပံ (ရန်ကုန်)မှ ကျောင်းသား ကျောင်းသူများ၊ အားကစား သမားများ၊ မိဘဆွေမျိုးများက ရန်ကုန်အပြည်ပြည်ဆိုင်ရာ လေဆိပ်၌ ကြိုဆိုနှုတ်ဆက် ကြသည်။ **(ဝဲပုံ)**

အဆိုပါပြိုင်ပွဲမှ ပြန်လည် ရောက်ရှိလာသော မြန်မာ မသန်စွမ်း အားကစားအဖွဲ့တွင် အဖွဲ့ခေါင်းဆောင် မြန်မာနိုင်ငံ မသန်စွမ်းသူများ အားကစားအဖွဲ့ ချုပ်ဥက္ကဋ္ဌ ဗိုလ်ချုပ် လှမိုး၊ ဒုတိယ ဥက္ကဋ္ဌများ၊ နည်းပြ၊ အုပ်ချုပ်သူ ၄၄ ဦး၊ အားကစားသမား ၈၂ ဦး စုစုပေါင်း ၁၂၆ ဦး ပြန်လည်လိုက် ပါလာကြသည်။

ယင်းပြိုင်ပွဲတွင် မြန်မာမသန်စွမ်းသူများ အားကစားအဖွဲ့သည် ရေကူးအားကစားနည်းမှ ရွှေတံဆိပ် ၁၂ ခု၊ ငွေတံဆိပ် ၁၃ ခု၊ ကြေးတံဆိပ် ၁၀ ခု၊ ပြေးခုန်ပစ် အားကစားနည်းမှ ရွှေတံဆိပ် သုံးခု၊ ငွေတံဆိပ်ခြောက်ခု၊ ကြေးတံဆိပ် လေးခု၊ စစ်တုရင် အားကစားနည်းမှ ကြေးတံဆိပ် နှစ်ခု၊ အလေးမအားကစားနည်းမှ ငွေတံဆိပ် သုံးခု၊ ကြေးတံဆိပ် နှစ်ခု၊ မျက်မမြင် Goalball ကစားနည်းမှ ကြေးတံဆိပ် တစ်ခု ဆွတ်ခူးခဲ့ပြီး နိုင်ငံအလိုက် အဆင့်ခြောက် ရရှိခဲ့ကြောင်း သိရသည်။ **အာကာစိုး**

ရခိုင်ပြည်နယ်အတွင်း ဆိုင်ကလုန်းမုန်တိုင်းမိုခါ တိုက်ခတ်မှုကြောင့် ပျက်စီးမှုများဖြစ်ပေါ်ခဲ့သည့်ဒေသများ၌ ဒေသအလိုက် ခန့်အပ်တာဝန်ပေးသူများက သက်ဆိုင်ရာတာဝန်ရှိသူများနှင့်အတူ ပြန်လည်ထူထောင်ရေးလုပ်ငန်းများ ကူညီဆောင်ရွက်လျက်ရှိ

နေပြည်တော် ဇွန် ၁၀

နိုင်ငံတော်စီမံအုပ်ချုပ်ရေးကောင်စီ အနေဖြင့် ဆိုင်ကလုန်းမုန်တိုင်းမိုခါ တိုက်ခတ်မှုကြောင့် ထိခိုက်ပျက်စီးခဲ့သည့် ဒေသများကို သဘာဝဘေးအန္တရာယ် ဆိုင်ရာစီမံခန့်ခွဲမှုဥပဒေပုဒ်မ ၁၁ အရ သဘာဝဘေးအန္တရာယ်ကျရောက်သော ဒေသများအဖြစ် ကြေညာချက်များ ထုတ်ပြန်၍ ယင်းကြေညာချက်များပါ ဒေသများတွင် ပြန်လည်ထူထောင်ရေးလုပ်ငန်းများ ဆောင်ရွက်နိုင်ရန် ဒေသအလိုက် တပ်မတော်အရာရှိကြီးများကို ခန့်အပ်တာဝန်ပေးထားပြီးဖြစ်သည်။

ထိုသို့ ပြန်လည်ထူထောင်ရေးလုပ်ငန်းများ ဆောင်ရွက်ရန်အတွက် ခန့်အပ်တာဝန်ပေးအပ်ထားရှိရာ ယနေ့တွင် ကျောက်ဖြူမြို့သို့ ရောက်ရှိနေသည့် ကာကွယ်ရေးဦးစီးချုပ်ရုံး (ကြည်း)မှ ဒုတိယဗိုလ်ချုပ်ကြီး လူအေးသည် ဌာနဆိုင်ရာတာဝန်ရှိသူများနှင့် အတူ အမှတ်(၃) အခြေခံပညာအထက်တန်းကျောင်း အတွင်း/အပြင် စုပေါင်းသန့်ရှင်းရေးဆောင်ရွက်နေခြင်း(ယာဝုံ)နှင့် မြို့အဝင်ကားလမ်းတစ်လျှောက် အုန်းပင်စိုက်ပျိုးနိုင်ရေးအတွက် စုပေါင်းမြေနေရာ ရှင်းလင်းဆောင်ရွက်နေခြင်းတို့ကို ကြည့်ရှုအားပေးသည်။ ယင်းနောက် မုန်တိုင်းသင့်ပြည်သူများအား ကြက်သား၊ကြက်ဥ၊ ဘဲဥနှင့် ဟင်းသီးဟင်းရွက်များကို ပြင်ပပေါက်စျေးထက် စျေးနှုန်းသက်သာစွာဖြင့် ရောင်းချပေးနေမှုကို ကြည့်ရှုအားပေးသည်။

အလားတူ ရသေ့တောင်မြို့သို့ ရောက်ရှိနေသည့် ကာကွယ်ရေးဦးစီးချုပ်ရုံး (ကြည်း)မှ ဗိုလ်ချုပ်အောင်မျိုးထွန်းသည် မြို့နယ်အထွေထွေအုပ်ချုပ်ရေးဦးစီးဌာန ဂိုဒေါင်ရှေ့၌ မုန်တိုင်းသင့်ပြည်သူများအား အမိုးသွပ်၊ တာပေါ်လင်လိပ်၊ ဆန်နှင့် စားသောက်ဖွယ်ရာပစ္စည်းများအား ပေးအပ်ရာ တာဝန်ရှိသူများက လက်ခံရယူကြသည်။ ထို့နောက် ရသေ့တောင်မြို့ရှိ ဘုန်းတော်ကြီးကျောင်းများအတွက် ပြန်လည်ပြုပြင် ရန်လိုအပ်သော အမိုးသွပ်၊ တာပေါ်လင်လိပ်များနှင့် ဆွမ်းဆန်များအား ဘုန်းတော်ကြီးကျောင်းများသို့ သွားရောက်လှူဒါန်းခဲ့ကြောင်း သတင်းရရှိသည်။

သတင်းစဉ်

သဘာဝဘေးအန္တရာယ်ကျရောက်သော ဒေသများတွင် တပ်မတော်မှ ကူညီကယ်ဆယ်ရေးအဖွဲ့များက ကူညီကယ်ဆယ်ရေးနှင့် ပြန်လည်ထူထောင်ရေးလုပ်ငန်းများ ပူးပေါင်းပါဝင် ဆောင်ရွက်ပေးလျက်ရှိ

နေပြည်တော် ဇွန် ၁၀

သဘာဝဘေးအန္တရာယ် ကျရောက်ခဲ့ရသည့် ဒေသများတွင် လိုအပ်သည့် ကူညီကယ်ဆယ်ရေးနှင့် ပြန်လည်ထူထောင်ရေးလုပ်ငန်းများ ကူညီဆောင်ရွက်ပေးနိုင်ရေးအတွက် တပ်မတော်မှ ကြိုတင်စုဖွဲ့စေလွှတ်ထားသည့် ကူညီကယ်ဆယ်ရေးအဖွဲ့များသည် နယ်မြေခံလုံခြုံရေးတပ်ဖွဲ့ဝင်များ၊ လူမှုကယ်ဆယ်ရေးအဖွဲ့များနှင့် ပူးပေါင်း၍ သက်ဆိုင်ရာဒေသများတွင် အင်တိုက်အားတိုက် ကူညီဆောင်ရွက်ပေးလျက်ရှိရာ ယနေ့တွင် ကျောက်ဖြူမြို့သို့ ရောက်ရှိနေသော ကူညီကယ်ဆယ်ရေးအဖွဲ့များသည် ဌာနဆိုင်ရာဝန်ထမ်းများနှင့် ပူးပေါင်း၍ ကျောက်ဖြူမြို့အဝင် ပင်လယ်ကမ်းဘေးတစ်လျှောက်၌ စုပေါင်းသန့်ရှင်းရေး ဆောင်ရွက်ပေးကြောင်း သတင်းရရှိသည်။ **(အောက်ပုံ)**

သတင်းစဉ်

ရခိုင်ပြည်နယ် စစ်တွေမြို့ရှိ မုန်တိုင်းဒဏ်သင့်ပြည်သူများအား ဆန်၊ ဆီ၊ ဆား၊ ကြက်ဥ၊ ဟင်းသီးဟင်းရွက်များနှင့် စားသောက်ကုန်ပစ္စည်းများကို ဈေးနှုန်းသက်သာစွာဖြင့် ဆက်လက်ရောင်းချ

နေပြည်တော် ဇွန် ၁၀

ဆိုင်ကလုန်းမုန်တိုင်းမိုခါ တိုက်ခတ်မှုကြောင့် ပျက်စီးဆုံးရှုံးမှုများ ဖြစ်ပေါ်ခဲ့သည့် စစ်တွေမြို့ရှိ မုန်တိုင်းဒဏ်သင့် ဒေသခံပြည်သူများနှင့် ဌာနဆိုင်ရာ ဝန်ထမ်းများ၏ စားသောက်ရေး အဆင်ပြေစေရန်နှင့် မိမိတို့အလိုရှိရာ စားသောက်ကုန်ပစ္စည်းများကို ဈေးနှုန်း သက်သာစွာဖြင့် ဝယ်ယူစားသောက်နိုင်ရေးအတွက် အနောက်ပိုင်းတိုင်း စစ်ဌာနချုပ်၊ နယ်မြေခံတပ်မတော်သားများနှင့် တာဝန်ရှိသူများက ယနေ့တွင်လည်း စစ်တွေမြို့ ဦးဥတ္တမပန်းခြံ၌ ဆန်၊ ဆီ၊ ဆား၊ အသား၊ ငါး၊ ကြက်ဥ၊ ဘဲဥ၊ နို့ထွက်ပစ္စည်းများ၊ ဟင်းသီးဟင်းရွက်များ၊ ကြက်သွန်နီ၊ ကြက်သွန်ဖြူနှင့် တပ်မတော်စက်ရုံများနှင့် မြန်မာစီးပွားရေးကော်ပိုရေးရှင်းတို့မှ ထုတ်လုပ်သည့် ခေါက်ဆွဲခြောက်၊ ဘီစကစ်နှင့် စည်သွတ်ဘူးများဖြစ်သည့် အမဲသားဘူး၊ မျှစ်စားတော်ပဲဘူး၊ ကြက်သား အာလူးဘူး၊ ငါးတန်အချိုပေါင်းဘူး၊ ငါးသလောက်ဘူး၊ ငါးပိကြော်ဘူး၊ ပဲထောပတ်ဘူး၊ ပဲခရမ်းဘူး၊ သရက်သီးသနပ်ဘူး စသည့် စားသောက်ကုန်များ၊ ပုဂ္ဂလိကလုပ်ငန်းရှင်များ၏ စားကုန်ပစ္စည်းများ၊ လျှပ်စစ်ပစ္စည်းများနှင့် အိမ်ဆောက်ပစ္စည်းများကို ပြင်ပပေါက်စျေးထက် သက်သာသော စျေးနှုန်းများဖြင့် ဆက်လက်ရောင်းချပေးခဲ့ရာ ဒေသခံပြည်သူများနှင့် ဌာနဆိုင်ရာ ဝန်ထမ်းမိသားစုများက တစ်ခဲနက် ဝယ်ယူအားပေးကြသည်။

ယခုကဲ့သို့ စားရေးအခက်အခဲ ဖြစ်ပေါ်နေချိန်တွင် သက်သာသော စျေးနှုန်းများဖြင့် ရောင်းချပေးမှုအပေါ် တာဝန်ရှိသူများအား အထူးပင်ကျေးဇူးတင်ရှိကြောင်း သတင်းရရှိသည်။

သတင်းစဉ်

စိုက်ပျိုးရေးသုတေသနဦးစီးဌာန၏ သုတေသနလုပ်ငန်းနှစ်ပတ်လည် ညှိနှိုင်းအစည်းအဝေး ကျင်းပ

နေပြည်တော် ဇွန် ၁၀

စိုက်ပျိုးရေးမွေးမြူရေးနှင့်ဆည်မြောင်းဝန်ကြီးဌာန စိုက်ပျိုးရေးသုတေသနဦးစီးဌာန၏ သုတေသနလုပ်ငန်းနှစ်ပတ်လည် ညှိနှိုင်းအစည်းအဝေးကို ယနေ့တွင် နေပြည်တော် ဇေယျာသီရိမြို့နယ် ရေဆင်းရှိ စိုက်ပျိုးရေးသုတေသနဦးစီးဌာန နဝရတ်ခန်းမ၌ ကျင်းပသည်။

အစည်းအဝေးသို့ ဒုတိယဝန်ကြီး ဒေါက်တာအောင်ကြီး၊ စိုက်ပျိုးရေးသုတေသနဦးစီးဌာနညွှန်ကြားရေးမှူးချုပ်၊ အရာထမ်း၊အမှုထမ်းများနှင့် တာဝန်ရှိသူများ တက်ရောက်ကြပြီး မိခါမုန်တိုင်းသင့်ဒေသများ ပြန်လည်ထူထောင်ရေးလုပ်ငန်းဆောင်ရွက်ရန် ရခိုင်ပြည်နယ်တွင် ရောက်ရှိနေသော ဒုတိယဝန်ကြီး ဒေါက်တာတင်ထွဋ်က အွန်လိုင်းမှ တက်ရောက်သည်။

အခမ်းအနားတွင် ဒုတိယဝန်ကြီး ဒေါက်တာအောင်ကြီးက စိုက်ပျိုးရေးနှင့်မွေးမြူရေးကို အခြေခံသည့် ကုန်ထုတ်လုပ်မှု ပိုမိုဖွံ့ဖြိုးတိုးတက်အောင် ဆောင်ရွက်ရာတွင် သုတေသနလုပ်ငန်းများ ဖွံ့ဖြိုးတိုးတက်စေခြင်းသည် အခြေခံအချက်တစ်ချက်ဖြစ်ကြောင်း၊ စိုက်ပျိုးရေးသုတေသန ဦးစီးဌာနအနေဖြင့် ကာလတို၊ ကာလလတ်၊ ကာလရှည် စီမံကိန်းများ ရေးဆွဲလျက် တောင်သူလယ်သမားများအတွက် သီးနှံမျိုးသစ်များ မွေးမြူထုတ်လုပ်ပေးခြင်း၊ မျိုးကောင်းမျိုးသန့်များ ထုတ်လုပ်ပွားများပေးခြင်း၊ စိုက်ပျိုးရေးဆိုင်ရာ နည်းပညာများ ဖော်ထုတ်ပေးခြင်း၊ တောင်သူများ ရင်ဆိုင်ကြုံတွေ့နေရသည့် စိုက်ပျိုးရေးဆိုင်ရာ အခက်အခဲ၊ ပြဿနာများ ဖြေရှင်းပေးခြင်းအစရှိသည့် သုတေသနပညာရပ်ဖြင့် လယ်ယာကဏ္ဍ ပြောင်းလဲတိုးတက်လာရေးကို ယခုထက် ပိုမိုအားထုတ်ကြိုးပမ်းကြရန် တိုက်တွန်းပါကြောင်း ပြောကြားသည်။

ဆက်လက်၍ ဒုတိယဝန်ကြီး ဒေါက်တာတင်ထွဋ်က သုတေသနရလဒ်များနှင့် တွေ့ရှိချက်များကို တောင်သူနယ်ပယ်၌ လက်တွေ့အသုံးချနိုင်ရေး၊ တောင်သူများအတွက် အကျိုးဖြစ်ထွန်းစေမည့် သုတေသနများဖြစ်ရေး၊ တောင်သူလယ်သမားများ၏ ဝင်ငွေတိုးတက်မှုနှင့် နိုင်ငံတော်၏ လယ်ယာကဏ္ဍ ဖွံ့ဖြိုးတိုးတက်ရေး မျှော်မှန်းချက်အောင်မြင်စေရန် လယ်ယာထုတ်ကုန်များ စွေးကွက်ဝင် စံချိန်စံညွှန်းနှင့်အညီ ထုတ်လုပ်နိုင်ရေး၊ အရည်အသွေးမြင့်မားသည့် တန်ဖိုးမြင့်ထုတ်ကုန်များ တိုးတက်ထုတ်လုပ်တင်ပို့နိုင်ရေး၊ သုတေသနရလဒ်များကိုအခြေခံသည့် စိုက်ပျိုးထုတ်လုပ်မှု နည်းပညာများကို တောင်သူများထံ အရောက်ပေးပို့နိုင်ရေးနှင့် တောင်သူများ၏ အခက်အခဲ၊ လိုအပ်ချက်များကို သုတေသနလုပ်ငန်းများက ဖြေရှင်းပေးနိုင်ရန် တောင်သူများနှင့် သုတေသနပညာရှင်များအကြား စိုက်ပျိုးရေးဦးစီးဌာနက ပေါင်းကူးဆက်စပ်ဝန်ဆောင်မှုပေးရေးတို့နှင့်စပ်လျဉ်း၍ ပြောကြားသည်။

ထို့နောက် ဦးစီးဌာနညွှန်ကြားရေးမှူးချုပ်များနှင့် ပါမောက္ခချုပ်များက စိုက်ပျိုးရေးသုတေသနဦးစီးဌာနနှင့် ပူးပေါင်းဆောင်ရွက်လျက်ရှိသောလုပ်ငန်းများ၊ ဒေသအလိုက် လုပ်ငန်းကွင်းဆက်အလိုက် ဆက်လက်ဆောင်ရွက်သွားမည့် သုတေသနနှင့် လက်တွေ့အသုံးချ သုတေသနလုပ်ငန်းများကို ရှင်းလင်းတင်ပြကြသည်။

ဆက်လက်၍ တိုင်းဒေသကြီးနှင့် ပြည်နယ် စိုက်ပျိုးရေးဦးစီးဌာနမှူးများ၊ စိုက်ပျိုးရေးသုတေသနဦးစီးဌာန သုတေသနပညာရှင်များ၊ စိုက်ပျိုးရေးအထူးပြုကုမ္ပဏီများမှ ကိုယ်စားလှယ်များက သက်ဆိုင်ရာကဏ္ဍအလိုက် ဆွေးနွေးတင်ပြကြရာ ဒုတိယဝန်ကြီးများနှင့် တာဝန်ရှိသူများက ဖြည့်စွက်ဆွေးနွေးခဲ့ကြပြီး အခမ်းအနားတက်ရောက်လာကြသူများသည် စိုက်ပျိုးရေးသုတေသနဦးစီးဌာနက ခင်းကျင်းပြသထားသည့် ပြခန်းများကို ကြည့်ရှုအားပေးခဲ့ကြသည်။ **သတင်းစဉ်**

နေရာကွက်ကျား မိုးထစ်ချုန်းရွာမည်

နေပြည်တော် ဇွန် ၁၀

နေပြည်တော်၊ ရန်ကုန်မြို့နှင့်မန္တလေးမြို့တို့ အနီးတစ်ဝိုက်တွင် ယနေ့နေရာကွက်ကျား မိုးထစ်ချုန်းရွာမည်။ မနက်ဖြန်အတွက်ခန့်မှန်းချက်မှာ မုတ်သုံလေအားကောင်းနေမည်။

မြန်မာ့ပင်လယ်ပြင်အခြေအနေမှာ မြန်မာ့ကမ်းရိုးတန်းတစ်လျှောက်နှင့် ကမ်းလွန်ပင်လယ်ပြင်တို့တွင် ရံဖန်ရံခါ မိုးသက်လေပြင်းများကျရောက်ပြီး လှိုင်းကြီးမည်။ မိုးသက်လေပြင်းကျစဉ် ရေပြင်/မြေပြင်လေသည် တစ်နာရီလျှင် မိုင် ၄၀ မှ ၄၅ မိုင်အထိ တိုက်ခတ်နိုင်သည်။ လှိုင်းအမြင့်မှာ မြန်မာ့ကမ်းရိုးတန်းတစ်လျှောက်နှင့် ကမ်းလွန် ပင်လယ်ပြင်တို့တွင် ၉ ပေမှ ၁၃ ပေခန့် ရှိနိုင်သည်။ **မိုး/ဧလ**

နိုင်ငံတကာသတင်း

ကိုလံဘီယာ၌ လေယာဉ်ပျက်ကျပြီး ရက်ပေါင်း ၄၀ ခန့်အကြာတွင် ပျောက်ဆုံးကလေးငယ် လေးဦး အသက်ရှင်လျက်ပြန်တွေ့

ဘိုဂိုတာ ဇွန် ၁၀

ပြီးခဲ့သည့်လက ကိုလံဘီယာနိုင်ငံ အမေဇုန်တောထဲ၌ ပျက်ကျခဲ့သည့် လေယာဉ်ငယ်တစ်စင်းပေါ်တွင် လိုက်ပါလာသော ကလေးငယ် လေးဦးကို ရက်ပေါင်း ၄၀ ခန့်အကြာတွင် အသက်ရှင်လျက် ပြန်လည်တွေ့ရှိကြောင်း နိုင်ငံတကာသတင်းတစ်ရပ်တွင် ဖော်ပြထားသည်။ **(အပေါ်ပုံ)**

ရှာဖွေရေးလုပ်ဆောင်နေသော ကိုလံဘီယာတပ်ဖွဲ့ဝင်များသည် အသက် ၁၃ နှစ်အရွယ်၊ ကိုးနှစ်အရွယ်၊ လေးနှစ်အရွယ်နှင့် တစ်နှစ်အရွယ် ကလေးငယ်များကို ဇွန် ၉ ရက်က ကယ်တင်နိုင်ခဲ့ကြောင်း သိရသည်။ အဆိုပါ လေယာဉ်ငယ်သည် ကိုလံဘီယာနိုင်ငံတောင်ပိုင်း၌ မေ ၁ ရက်က ပျက်ကျခဲ့ခြင်း ဖြစ်သည်။

ကလေးငယ်၏ မိခင်၊ လေယာဉ်မှူးအပါအဝင် လေယာဉ်ပေါ်ပါ အရွယ်ရောက်သူ သုံးဦးကို သေဆုံးလျက်ရှိ တွေ့ရှိသည်ဟု ဆိုသည်။

ကလေးငယ်များ သည် လက်ရှိတွင် ဆေးရုံတစ်ရုံ၌ ဆေးကုသမှု ခံယူလျက်ရှိကြောင်းနှင့် ဒေသမီဒီယာများ၏ ဖော်ပြချက်အရ ရေဓာတ်ခန်းခြောက်ခြင်းနှင့် အင်းဆက်ပိုးမွှားများ ကိုက်ခံထားရသော်လည်း ၎င်းတို့ထဲမှ တစ်ဦးတစ်ယောက်မျှ အသက်အန္တရာယ်ရှိသော အခြေအနေတွင် မရှိကြောင်း သိရသည်။

ကိုလံဘီယာသမ္မတ ဂူစတာပိုပက်ထရိုက အဆိုပါ ကလေးငယ်များ အသက်ရှင်လွတ်မြောက်မှုက နိုင်ငံတစ်ဝန်းလုံးအတွက် ပျော်ရွှင်ဝမ်းသာစရာဖြစ်သည်ဟု ပြောသည်။

အင်နန်အိတ်ချ်ကေ

မုန်တိုင်းဘိုင်ပါဂျိုင်း ပိုမိုပြင်းထန်လာသည်ဟု အိန္ဒိယမိုးလေဝသအေဂျင်စီ သတိပေး

နယူးဒေလီ ဇွန် ၁၀

ဆိုင်ကလုန်းမုန်တိုင်းဘိုင်ပါဂျိုင်း၏ အရှိန်မှာပိုမိုပြင်းထန်လာသည်ဟု အိန္ဒိယမိုးလေဝသဌာန (အိုင်အမ်ဒီ) က သတိပေးထားသည်။ အဆိုပါမုန်တိုင်းသည် ပိုမိုအားကောင်းသည့်အရှိန်ဖြင့် အရှေ့မြောက်ဘက်သို့ ရွေ့လျားနေသည်။ လေပြင်းတိုက်ခတ်မှုမှာ တစ်နာရီလျှင် ၁၃၅ ကီလိုမီတာမှ ၁၄၅ ကီလိုမီတာ အထိရှိမည်ဟု ခန့်မှန်းထားသည်။

ကမ်းရိုးတန်းဒေသများဖြစ်သည့် ကာနာတာကာ၊ ဂိုအာနှင့် မဟာရက်ရှ် ထရာတို့တွင် မိုးသည်းထန်စွာရွာသွန်းပြီး လေပြင်းများ တိုက်ခတ်မည်ဟု ခန့်မှန်းထားသည်။ ဂူဂျာရတ်ပြည်နယ်ရှိ တီသယ်ကမ်းခြေကိုလည်း ဇွန် ၁၄ ရက်မတိုင်မီ ကတည်းက ပိတ်ထားမည်ဖြစ်သည်။

လေပြင်းများနှင့် လှိုင်းလုံးကြီးများကြောင့် ငါးဖမ်းမထွက်ကြရန်လည်း သတိပေးထားသည်။ မိုးလေဝသခန့်မှန်းချက်များအရ ကီရာလာပြည်နယ်တွင် နောက်လာမည့်လေးရက်အတွင်း နေရာအနှံ့အပြား မိုးသည်းထန်စွာ ရွာသွန်းပြီး မိုးကြိုးများ ပစ်ခတ်နိုင်သည်ဟု သိရသည်။**ဆင်ဟွာ**

ကနေဒါနိုင်ငံ၌ နောက်ထပ်တောမီးလောင်မှု ၁၀ ကြိမ်ဖြစ်ပွား

အော့တဝါ ဇွန် ၁၀

ကနေဒါနိုင်ငံ၌ ဇွန် ၉ ရက်က နောက်ထပ် တောမီးလောင်မှု ၁၀ ကြိမ်ဖြစ်ပွားခဲ့ရာ ယခုအချိန်အထိ နိုင်ငံအတွင်း တောမီးလောင်မှု အရေအတွက် စုစုပေါင်း ၂၄၀၅ ကြိမ်ဖြစ်ပွားခဲ့ကြောင်း ကနေဒါမီးသတ်ဌာနက ပြောကြားသည်။

ဇွန် ၈ ရက်တွင် တောမီးလောင်မှု ၄၃၁ ကြိမ်ရှိရာမှ ဇွန် ၉ ရက်တွင် ၄၂၂ ကြိမ်အထိ လျော့နည်းသွားခဲ့သည်။ ဇွန် ၈ ရက်က မထိန်းချုပ်နိုင်သည့် တောမီးလောင်မှုအရေအတွက် ၂၃၄ ကြိမ်ရှိရာမှ ဇွန် ၉ ရက်တွင် ၂၁၉ ကြိမ်အထိ လျော့နည်းခဲ့သွားကြောင်း စင်တာကပြောကြားသည်။

ကနေဒါနိုင်ငံ၌ ယခုအချိန်အထိ တောမီးက ကုန်းမြေ ၄၅၀၀၀ စတုရန်းကီလိုမီတာခန့်ကို ဖျက်ဆီးခဲ့ပြီး ၂၀၂၃ ခုနှစ်သည် တောမီးလောင်မှုအဆိုးရွားဆုံး နှစ်တစ်နှစ်အဖြစ် မှတ်တမ်းဝင်ခဲ့ကြောင်း အဆိုပါစင်တာမှ သိရသည်။ **ဆင်ဟွာ**

ကနေဒါနိုင်ငံ မြိတိသျှကိုလံဘီယာပြည်နယ်၌ တောမီးလောင်နေမှုကို တွေ့ရစဉ်။

ကျောက်တံတားမြို့နယ် ပန်းဆိုးတန်းလမ်း ပြည်တွင်းအခွန်များဦးစီးမှူးရုံး (၃)လွှာရှိ အခွန်ဌာနတွင် အကြမ်းဖက်ဖောက်ခွဲမှုကျူးလွန်ခဲ့သည့် Brave Eagle အမည်ခံအကြမ်းဖက်အဖွဲ့ဝင်များအား ဖမ်းဆီးရမိ

နေပြည်တော် ဇွန် ၁၀

၂၀၂၃ ခုနှစ် ဇွန် ၅ ရက် ၁၂:၀၅ နာရီတွင် ကျောက်တံတားမြို့နယ် အမှတ်(၄)ရပ်ကွက် ပန်းဆိုးတန်းလမ်း ပြည်တွင်းအခွန်များ ဦးစီးမှူးရုံး (၃)လွှာရှိ ကုမ္ပဏီများဆိုင်ရာအခွန်ဌာန၊ အများပြည်သူများ ထိုင်ရန်ပြုလုပ်ထားသည့် စတီးထိုင်ခုံများဘေးမှ ပေါက်ကွဲမှုဖြစ်ပွားခဲ့ပြီး အခွန်ဌာနမှ ဝန်ထမ်းငါးဦးနှင့် ပြည်သူတစ်ဦးတို့တွင် (မစိုးရိမ်ရ)ဒဏ်ရာများရရှိခဲ့သည့် ဖြစ်စဉ်ဖြစ်ပွားခဲ့သည်။

အထက်ပါ ဖြစ်စဉ်နှင့် ပတ်သက်၍ လုံခြုံရေးတပ်ဖွဲ့ဝင်များက တရားခံများအား ဖမ်းဆီးရမိရေးအတွက် မြေပြင်သတင်းဖော်ထုတ်မှုများအရ တရားခံသည် ဇွန်လ ၅ ရက် နေ့လယ်ပိုင်းတွင် ပန်းဆိုးတန်းလမ်းပေါ်မှ အခွန်ဦးစီးမှူးရုံးသို့ နီ/ညိုရောင် လက်ဆွဲအိတ်နှင့် စက္ကူဖိုင်တစ်ခုတို့ကို ကိုင်ဆောင်ကာ ဝင်ရောက်လာခဲ့ပြီး ပေါက်ကွဲမှုဖြစ်ပွားခဲ့သည့် တတိယထပ်ရှိ စတီးထိုင်ခုံ၌ ၂ မိနစ်ခန့်ထိုင်၍ လက်ဆွဲအိတ်အား ထိုင်ခုံဘေးတွင်ချထားကာ အဝေးမှ ရိမ့်ဖြင့် ဖောက်ခွဲခဲ့ကြောင်း သိရှိရသည်။

သို့ဖြစ်၍ လုံခြုံရေးတပ်ဖွဲ့ဝင်များက ဖြစ်စဉ်ဖြစ်ပွားရာ နေရာ ဝန်းကျင်တွင် စောင့်ကြည့်စစ်ဆေးမှုများပြုလုပ်၍ အကြမ်းဖက်သမားများအား ရှာဖွေဖော်ထုတ် ဖမ်းဆီးခြင်းများကို နေ့/ညမပြတ် အရှိန်အဟုန်မြှင့်ကြိုးပမ်းဆောင်ရွက်ခဲ့ရာ တရားမျှတမှုကိုလိုလားပြီး အကြမ်းဖက်မှုကို မလိုလားသည့် ပြည်သူများ၏ မျက်မြင်သတင်း ပေးပို့ချက်များနှင့် မြေပြင်သတင်းစုံစမ်းရရှိချက်များအရ ဇွန်လ ၇ ရက် နံနက်ပိုင်းတွင် ရိမ့်မိုင်း ဖောက်ခွဲခဲ့သည့် တရားခံသည် ကြည့်မြင်တိုင်မြို့နယ် အုန်းပင်လမ်းနှင့် ဗိုလ်သူရလမ်းပေါ်ရှိ တိုက်အမှတ်(၂၇)၊ (၂) လွှာ၊ အခန်း(B)တွင် နေထိုင်ကြောင်းသိရှိရသဖြင့် လုံခြုံရေးပူးပေါင်းအဖွဲ့က သွားရောက်ဖမ်းဆီးခဲ့ရာ တရားခံမှာထွက်ပြေးတိမ်းရှောင်သွားခဲ့ပြီး တိုက်ခန်းအတွင်း လက်ပစ်ဗုံး လေးလုံး၊ လက်လုပ်ဗုံး တစ်လုံး၊ တရားခံအသုံးပြုခဲ့သည့် အင်္ကျီနှင့် ပုဆိုးတို့ကို သိမ်းဆည်းရမိခဲ့သည်။

တရားခံသည် အဆိုပါ တိုက်ခန်းအား အိမ်ခြံမြေပွဲစားမှတစ်ဆင့် ၂၀၂၃ ခုနှစ် ဧပြီလမှ ဇူလိုင်အထိ တစ်လလျှင် ကျပ်နှစ်သိန်းခွဲဖြင့် ငှားရမ်းနေထိုင်ခဲ့ကြောင်း သိရှိရသဖြင့် လုံခြုံရေးပူးပေါင်းအဖွဲ့က ဇွန်လ ၈ ရက် ညနေပိုင်းတွင် ငှားရမ်းနေထိုင်သူ **အောင်မြင့်သူ(ခ) အောင်လှိုင်ဝင်း** အား ၎င်းနေထိုင်သည့် စမ်းချောင်းမြို့နယ် မြေနီကုန်းတောင်ရပ်ကွက်တွင် ဖမ်းဆီးရမိခဲ့သည်။

ဖမ်းဆီးခဲ့ရာ တရားခံမှာထွက်ပြေး **ကျော်စည်သူ(ခ)Jack** အား သည် ဖမ်းဆီးရမိတရားခံ **အောင်မြင့်သူ(ခ)အောင်လှိုင်ဝင်း** ၏ ထွက်ဆိုချက်အရ ယင်းနေ့ ညပိုင်းတွင် လှိုင်မြို့နယ် (၃)ရပ်ကွက် တိုက်အမှတ်(၁၀) အခန်း(၇)၌ တရားခံ **မြတ်(ခ) ပြည့်ဖြိုးအောင် (ခ) Mood** နှင့် **ဓနနောင်ဝင်း (ခ) ရွှိုင်းထက်ကိုကို (ခ) Roke** တို့နှစ်ဦးအား ထပ်မံဖမ်းဆီးရမိခဲ့သည်။

ဖမ်းဆီးရမိတရားခံ **အောင်မြင့်သူ(ခ)အောင်လှိုင်ဝင်း** ၏ ထွက်ဆိုချက်အရ ယင်းနေ့ ညပိုင်းတွင် လှိုင်မြို့နယ် (၃)ရပ်ကွက် တိုက်အမှတ်(၁၀) အခန်း(၇)၌ တရားခံ **အောင်ခန့်ပိုင်(ခ)ဝီလီယံ** အား ထပ်မံဖမ်းဆီးရမိခဲ့ပြီး **ကျော်စည်သူ(ခ) Jack** ၏ ထွက်ဆိုချက်အရ ဇွန်လ ၉ ရက် ညနေပိုင်းတွင် ဒေါပုံမြို့နယ် သင်္ဘောကျင်း(၈)လမ်း အထက်၊ တိုက်အမှတ်(၇၂)၊ အခန်းအမှတ် (3A)တွင် အကြမ်းဖက်လုပ်ငန်းများတွင်ပါဝင်သော တရားခံ **အောင်ခန့်ပိုင်(ခ)ဝီလီယံ** အား ထပ်မံဖမ်းဆီးရမိခဲ့သည်။

ဖြစ်စဉ်တွင် လက်လုပ်မိုင်းဖောက်ခွဲခဲ့သည့် တရားခံ ကျားငါးဦးနှင့်အတူ လက်ပစ်ဗုံးလေးလုံး၊ လက်လုပ်ဗုံး တစ်လုံးတို့ကို ဖော်ထုတ်ဖမ်းဆီးရမိခဲ့သည်။

ဖမ်းဆီးရမိ တရားခံများ၏ ထွက်ဆိုချက်အရ တရားခံ **အောင်မြင့်သူ(ခ) အောင်လှိုင်ဝင်း** သည် *စာမျက်နှာ ၁၅ သို့*

၂၀၂၃ ခုနှစ် ဇွန်လ ၅ ရက်တွင် ကျောက်တံတားမြို့နယ် (၄)ရပ်ကွက် ပန်းဆိုးတန်းလမ်းရှိ ပြည်တွင်းအခွန်များဦးစီးမှူးရုံး၊ အပေါ်ထပ်(၃)လွှာ၊ စတီးထိုင်ခုံများ အနီးတွင် ရိမ့်မိုင်းဖြင့် ဖောက်ခွဲခဲ့သည့်ဖြစ်စဉ်မှ ဒဏ်ရာရရှိခဲ့သူများ၏ မှတ်တမ်းဓာတ်ပုံ။

မဖြိုးဖြိုးအောင် (၃၀)နှစ် (မစိုးရိမ်ရ)

မအဥ္ဇနာ (၃၀)နှစ် (မစိုးရိမ်ရ)

မမြတ်မှူးခင် (၂၃)နှစ် (မစိုးရိမ်ရ)

မဆုနှင်းဦး (၂၀)နှစ် (မစိုးရိမ်ရ)

ကျောက်တံတားမြို့နယ် ပန်းဆိုးတန်းလမ်း ပြည်တွင်းအခွန်များဦးစီးမှူးရုံး (၃)လွှာရှိ အခွန်ဌာနတွင် အကြမ်းဖက်ဖောက်ခွဲမှုကျူးလွန်ခဲ့သည့် Brave Eagle အဖွဲ့မှ တရားခံများအား ဖမ်းဆီးရမိမှု အခြေပြဇယား

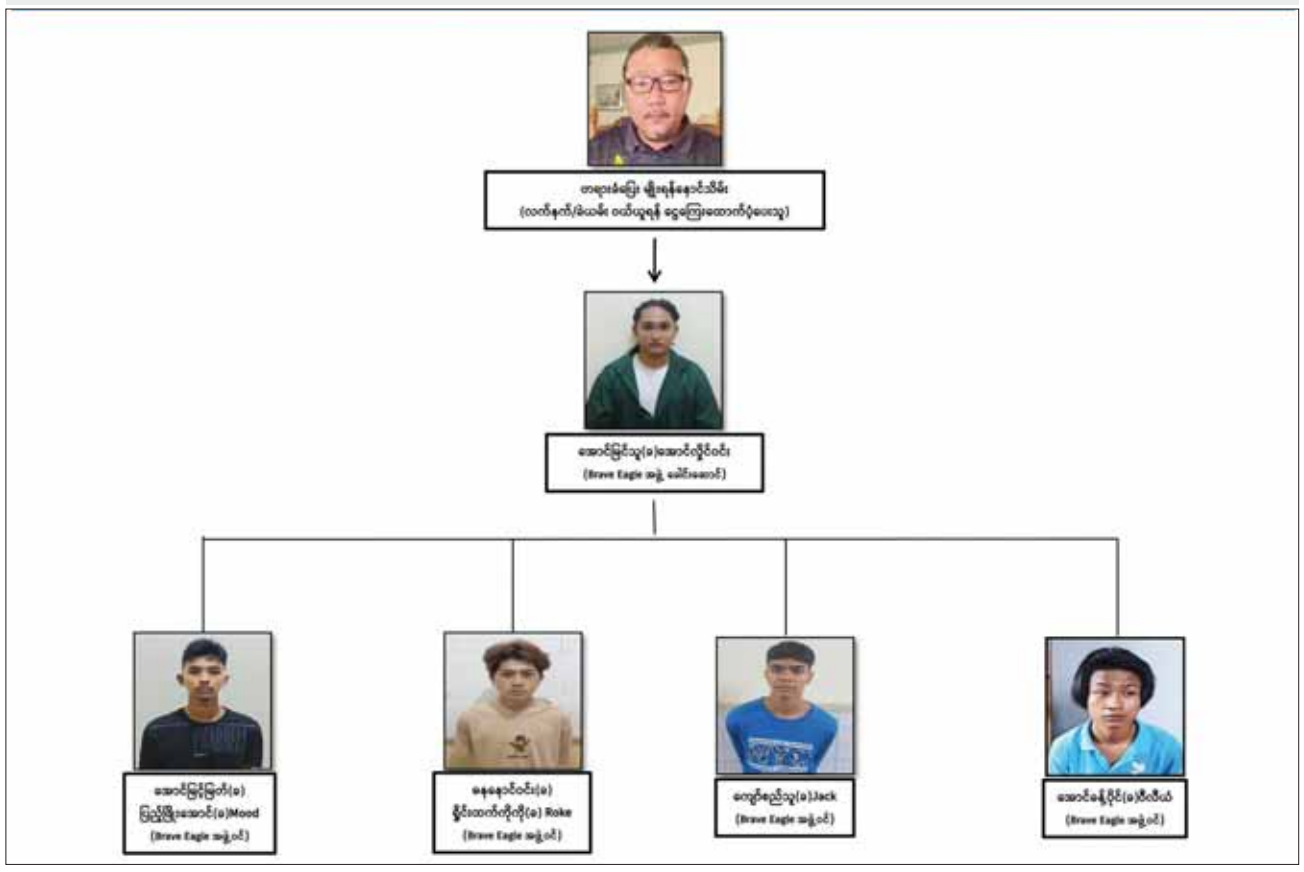

စစ်ဆေးမှုများပြုလုပ်၍ အကြမ်းဖက်သမားများအား ရှာဖွေဖော်ထုတ် ဖမ်းဆီးခြင်းများကို နေ့/ညမပြတ် အရှိန်အဟုန်မြှင့်ကြိုးပမ်းဆောင်ရွက်ခဲ့ရာ တရားမျှတမှုကိုလိုလားပြီး အကြမ်းဖက်မှုကို မလိုလားသည့် ပြည်သူများ၏ မျက်မြင်သတင်း ပေးပို့ချက်များနှင့် မြေပြင်သတင်းစုံစမ်းရရှိချက်များအရ ဇွန်လ ၇ ရက် နံနက်ပိုင်းတွင် ရိမ့်မိုင်း ဖောက်ခွဲခဲ့သည့် တရားခံသည် ကြည့်မြင်တိုင်မြို့နယ် အုန်းပင်လမ်းနှင့် ဗိုလ်သူရလမ်းပေါ်ရှိ တိုက်အမှတ်(၂၇)၊ (၂) လွှာ၊ အခန်း(B)တွင် နေထိုင်ကြောင်းသိရှိရသဖြင့် လုံခြုံရေးပူးပေါင်းအဖွဲ့က သွားရောက်ဖမ်းဆီးခဲ့ရာ တရားခံမှာထွက်ပြေးတိမ်းရှောင်သွားခဲ့ပြီး တိုက်ခန်းအတွင်း လက်ပစ်ဗုံး လေးလုံး၊ လက်လုပ်ဗုံး တစ်လုံး၊ တရားခံအသုံးပြုခဲ့သည့် အင်္ကျီနှင့် ပုဆိုးတို့ကို သိမ်းဆည်းရမိခဲ့သည်။

တရားခံသည် အဆိုပါ တိုက်ခန်းအား အိမ်ခြံမြေပွဲစားမှတစ်ဆင့် ၂၀၂၃ ခုနှစ် ဧပြီလမှ ဇူလိုင်အထိ တစ်လလျှင် ကျပ်နှစ်သိန်းခွဲဖြင့် ငှားရမ်းနေထိုင်ခဲ့ကြောင်း သိရှိရသဖြင့် လုံခြုံရေးပူးပေါင်းအဖွဲ့က ဇွန်လ ၈ ရက် ညနေပိုင်းတွင် ငှားရမ်းနေထိုင်သူ **အောင်မြင့်သူ(ခ) အောင်လှိုင်ဝင်း** အား ၎င်းနေထိုင်သည့် စမ်းချောင်းမြို့နယ် မြေနီကုန်းတောင်ရပ်ကွက်တွင် ဖမ်းဆီးရမိခဲ့သည်။

ဖမ်းဆီးခဲ့ရာ တရားခံမှာထွက်ပြေး **ကျော်စည်သူ(ခ)Jack** အား သည် ဖမ်းဆီးရမိတရားခံ **အောင်မြင့်သူ(ခ)အောင်လှိုင်ဝင်း** ၏ ထွက်ဆိုချက်အရ ယင်းနေ့ ညပိုင်းတွင် လှိုင်မြို့နယ် (၃)ရပ်ကွက် တိုက်အမှတ်(၁၀) အခန်း(၇)၌ တရားခံ **အောင်ခန့်ပိုင်(ခ)ဝီလီယံ** အား ထပ်မံဖမ်းဆီးရမိခဲ့သည်။

ဖြစ်စဉ်တွင် လက်လုပ်မိုင်းဖောက်ခွဲခဲ့သည့် တရားခံ ကျားငါးဦးနှင့်အတူ လက်ပစ်ဗုံးလေးလုံး၊ လက်လုပ်ဗုံး တစ်လုံးတို့ကို ဖော်ထုတ်ဖမ်းဆီးရမိခဲ့သည်။

ဖမ်းဆီးရမိ တရားခံများ၏ ထွက်ဆိုချက်အရ တရားခံ **အောင်မြင့်သူ(ခ) အောင်လှိုင်ဝင်း** သည် *စာမျက်နှာ ၁၅ သို့*

၂၀၂၃ ခုနှစ်၊ ဇူလိုင်လ ၁၂ ရက်တွင် စမ်းချောင်းမြို့နယ်၊ မြေနီကုန်း မီးပွိုင့်၊ ယာဉ်ထိန်းရဲရုံးအနီး ရိမ့်မိုင်းဖောက်ခွဲမှုကြောင့် သေဆုံး/ဒဏ်ရာရရှိခဲ့သူများ၏ မှတ်တမ်းဓာတ်ပုံ။

မနန်းချယ်ရီ (၃၀)နှစ် (မစိုးရိမ်ရ)

ထက်အောင်လင်း(၁၆)နှစ် (မစိုးရိမ်ရ)

စည်သူစိုး(၂၂)နှစ် (မစိုးရိမ်ရ)

ရဲလင်းအောင် (၂၃)နှစ် (မစိုးရိမ်ရ)

မဖြိုးမွန်ခိုင်(၂၁)နှစ် (မစိုးရိမ်ရ)

မအေးပြည့်ပြည့်ဇော်(ခ) ပပဝင်း(၁၉)နှစ် (သေဆုံး)

မပပ(၃၂)နှစ် (မစိုးရိမ်ရ)

ဒေါ်ခင်အေးဝင်း (၆၁)နှစ် (မစိုးရိမ်ရ)

ထက်မြတ်အောင်(၂၀)နှစ် (မစိုးရိမ်ရ)

မအိမွန်ခိုင်(၁၉)နှစ် (မစိုးရိမ်ရ)

ဝေယံဦး(၁၉)နှစ် (မစိုးရိမ်ရ)

ဝေဖြိုးမောင်(၁၉)နှစ် (မစိုးရိမ်ရ)

မစိုးစန္ဒာဝင်း(၂၀)နှစ် (မစိုးရိမ်ရ)

၂၀၂၃ ခုနှစ် ဇွန်လ ၅ ရက်တွင် ကျောက်တံတားမြို့နယ်၊ (၄)ရပ်ကွက် ပန်းဆိုးတန်းလမ်းရှိ ပြည်တွင်းအခွန်များဦးစီးမှူးရုံး၊ အပေါ်ထပ်(၃)လွှာ၊ စတီးထိုင်ခုံများ အနီးတွင် ရီမုခိုင်းဖြင့် ဖောက်ခွဲခဲ့သည့် မှတ်တမ်းဓာတ်ပုံ။

၂၀၂၂ ခုနှစ် ဧပြီလ ၉ ရက်တွင် ဒဂုံမြို့နယ် ပြည်လမ်းအရှေ့ရပ်ကွက် ပြည်သူ့ရင်ပြင်ဝင်းအတွင်း၌ တွေ့ရှိခဲ့သည့် လက်လုပ်မိုင်း၏ မှတ်တမ်းဓာတ်ပုံ။

၂၀၂၂ ခုနှစ် ဇွန်လ ၇ ရက်တွင် ကြည့်မြင်တိုင်မြို့နယ် အုန်းပင်လမ်းနှင့် ဗိုလ်သူရလမ်းပေါ်ရှိ တိုက်အမှတ်(၂၇)၊ (၂)လွှာ၊ အခန်း(B)၌ သိမ်းဆည်းရမိခဲ့သည့် ဖောက်ခွဲရေးပစ္စည်းများ၏ မှတ်တမ်းဓာတ်ပုံ။

၂၀၂၂ ခုနှစ် ဧပြီလ ၉ ရက်တွင် ဒဂုံမြို့နယ် ပြည်လမ်းအရှေ့ရပ်ကွက် ပြည်သူ့ရင်ပြင်ဝင်းအတွင်း၌ တွေ့ရှိခဲ့သည့် လက်လုပ်မိုင်း၏ မှတ်တမ်းဓာတ်ပုံ။

၂၀၂၂ ခုနှစ် ဇွန်လ ၅ ရက်တွင် ကျောက်တံတားမြို့နယ်၊ (၄)ရပ်ကွက် ပန်းဆိုးတန်းလမ်းရှိ ပြည်တွင်းအခွန်များဦးစီးမှူးရုံး၊ အပေါ်ထပ်(၃)လွှာ၊ စတီးထိုင်ခုံများ အနီးတွင် ရီမုခိုင်းဖြင့် ဖောက်ခွဲခဲ့သည့် မှတ်တမ်းဓာတ်ပုံ။

၂၀၂၂ ခုနှစ် ဇူလိုင်လ ၇ ရက်တွင် အလုံမြို့နယ် အုပ်ချုပ်ရေးမှူးရုံးအား လက်လုပ်မိုင်းဖြင့် ဖောက်ခွဲခဲ့သည့် မှတ်တမ်းဓာတ်ပုံ။

စာမျက်နှာ ၁၄ မှ

၂၀၂၂ ခုနှစ် ဇွန်လ ဒုတိယ ပတ်တွင် Dark Shadow အမည်ခံ အကြမ်းဖက် အဖွဲ့ခေါင်းဆောင် ဖမ်းဆီးရန်ကျန်တရားခံ **ချမ်းငြိမ်းသူ(ခ)ပန်ဒါ** က အကြမ်းဖက် လုပ်ငန်းများ လုပ်ဆောင်ရန် အတွက် STF အဖွဲ့က ဖမ်းဆီးရန် ကျန် တရားခံ **နွေနွေ၊ ယသော်** တို့နှင့် ချိတ်ဆက်ပေးခဲ့ကြောင်း၊ ၎င်းတို့မှ ရန်ကုန်မြို့အတွင်း အကြမ်းဖက်လုပ်ငန်းများ လုပ်ဆောင်ရန်လိုအပ်သည့် လက်နက်/ခဲယမ်းနှင့်ငွေကြေးများ ထောက်ပံ့ပေးခဲ့ကြောင်း ဖော်ထုတ်သိရှိရသည်။

၂၀၂၂ ခုနှစ် ဇူလိုင်လ ပထမ ပတ်တွင် ဖမ်းဆီးရန်ကျန် တရားခံ **နွေနွေ** ၏ ခိုင်းစေမှုဖြင့် ရန်ကုန်မြို့အတွင်း အကြမ်းဖက်လုပ်ငန်းများ ဆောင်ရွက်ရန် Brave Eagle အမည်ခံ အကြမ်းဖက်အဖွဲ့အား **အောင်မြင့်သူ(ခ)အောင်လှိုင်ဝင်း** ခေါင်းဆောင်၍ **ကျော်စည်သူ(ခ) Jack၊ ဓနနောင်ဝင်း(ခ) ရှိုင်းထက်ကိုကို (ခ)Roke၊ အောင်မြင့်မြတ် (ခ) ပြည့်ဖြိုးအောင်(ခ)Mood၊ အောင်ခန့်ပိုင်(ခ) ဝီလီယံ** တို့အပါ အဝင် အဖွဲ့ဝင်ကိုးဦးဖြင့် ဖွဲ့စည်းခဲ့ကြောင်း ဖော်ထုတ်သိရှိရသည်။

ဖမ်းဆီးရမိ တရားခံများ၏ ထွက်ဆိုချက်အရ Brave Eagle အမည်ခံ အကြမ်းဖက်အဖွဲ့အနေဖြင့် ရန်ကုန်မြို့နယ်အတွင်း၌ အကြမ်းဖက်ဖောက်ခွဲမှု (၇) ကြိမ် ဆောင်ရွက်ခဲ့ကြောင်း-

၂၀၂၂ ခုနှစ် ဇူလိုင်လ ၇ ရက်တွင် ဖမ်းဆီးရန်ကျန်တရားခံ **နွေနွေ** ၏ စေခိုင်းမှုဖြင့် **အောင်မြင့်သူ(ခ)အောင်လှိုင်ဝင်း** က အလုံမြို့နယ် အုပ်ချုပ်ရေးမှူးရုံးအား လက်လုပ်မိုင်းဖြင့် ဖောက်ခွဲရာတွင် **အောင်မြင့်မြတ် (ခ) ပြည့်ဖြိုးအောင် (ခ)Mood** နှင့် **ဓနနောင်ဝင်း (ခ) ရှိုင်းထက်ကိုကို(ခ) Roke** တို့က အခြေအနေကြည့်ရှုပေးခဲ့ကြောင်း။

ဇူလိုင်လ ၁၂ ရက်တွင် ဖမ်းဆီးရန်ကျန်တရားခံ **နွေနွေ** ၏ စေခိုင်းမှုဖြင့် **ကျော်စည်သူ(ခ)Jack** က စမ်းချောင်းမြို့နယ် မြေနီကုန်းမီးပွိုင့်၊ ယာဉ်ထိန်းရဲရုံးအနီး ရီမုခိုင်းဖြင့် ဖောက်ခွဲရာတွင် **အောင်မြင်သူ (ခ) အောင်လှိုင်ဝင်း၊ အောင်မြင့်မြတ် (ခ)ပြည့်ဖြိုးအောင် (ခ)Mood** နှင့် **ဓနနောင်ဝင်း(ခ) ရှိုင်းထက်ကိုကို(ခ)Roke** တို့က အခြေအနေ ကြည့်ရှုပေးခဲ့ကြောင်း။

ဇူလိုင်လ ၁၅ ရက်တွင် ဖမ်းဆီးရန်ကျန်တရားခံ **ချမ်းငြိမ်းသူ(ခ) ပန်ဒါ** ၏ စေခိုင်းမှုဖြင့် **အောင်မြင့်သူ (ခ) အောင်လှိုင်ဝင်း** နှင့် **ကျော်စည်သူ (ခ)Jack** တို့ နှစ်ဦးသည် စမ်းချောင်းမြို့နယ် လင်းလွန်းတောင်ရပ်ကွက် ဗဟို လမ်းရှိ စမ်းချောင်းမြို့နယ် တရားရုံးအား လက်လုပ်မိုင်းဖြင့် ဖောက်ခွဲရာတွင် **အောင်မြင့်မြတ် (ခ)ပြည့်ဖြိုးအောင် (ခ)Mood၊ ဓနနောင်ဝင်း (ခ) ရှိုင်းထက်ကိုကို(ခ)Roke** နှင့် **အောင်ခန့်ပိုင် (ခ) ဝီလီယံ** တို့က အခြေအနေ ကြည့်ရှုပေးခဲ့ကြောင်း။

ဩဂုတ် ၂၁ ရက်တွင် ဖမ်းဆီးရန်ကျန်တရားခံ **ချမ်းငြိမ်းသူ (ခ) ပန်ဒါ** ၏ စေခိုင်းမှုဖြင့် **ကျော်စည်သူ (ခ) Jack** သည် တောင်ဥက္ကလာပမြို့နယ် မြို့နယ်လျှပ်စစ်ရုံးအား မိုင်းထောင် ဖောက်ခွဲရာတွင် **အောင်မြင်သူ(ခ) အောင်လှိုင်ဝင်း** က အခြေအနေ ကြည့်ရှုပေးခဲ့ကြောင်း။

၂၀၂၃ ခုနှစ် ဧနနဝါရီလ ၂၀ ရက်တွင် ဗဟန်းမြို့နယ် ဗဟန်းမြို့နယ်လျှပ်စစ်ရုံးအား လက်လုပ်မိုင်းဖြင့် ဖောက်ခွဲခဲ့သည့် မှတ်တမ်းဓာတ်ပုံ။

၂၀၂၃ ခုနှစ် ဇူလိုင်လ ၁၂ ရက်တွင် ဗဟန်းမြို့နယ် ဗဟန်းမြို့နယ်လျှပ်စစ်ရုံးအား လက်လုပ်မိုင်းဖြင့် ဖောက်ခွဲခဲ့သည့် မှတ်တမ်းဓာတ်ပုံ။

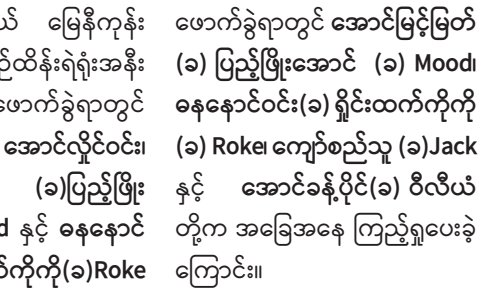

၂၀၂၃ ခုနှစ် ဇူလိုင်လ ၁၅ ရက်တွင် စမ်းချောင်းမြို့နယ် လင်းလွန်းတောင်ရပ်ကွက် ဗဟို လမ်းရှိ စမ်းချောင်းမြို့နယ် တရားရုံးအား လက်လုပ်မိုင်းဖြင့် ဖောက်ခွဲခဲ့သည့် မှတ်တမ်းဓာတ်ပုံ။

၂၀၂၂ ခုနှစ် ဧနနဝါရီလ ၂၀ ရက်တွင် ကမာရွတ်မြို့နယ် ရွှေလီလမ်းရှိ အမျိုးသားစည်းလုံးညီညွတ်ရေးနှင့် ငြိမ်းချမ်းရေးဖော်ဆောင်မှုဗဟိုဌာနရုံး၊ ယာဉ်ရပ်နားသည့်နေရာတွင် လက်လုပ်မိုင်းဖြင့် ဖောက်ခွဲခဲ့သည့် မှတ်တမ်းဓာတ်ပုံ။

၂၀၂၃ ခုနှစ် ဇူလိုင်လ ၁၅ ရက်တွင် စမ်းချောင်းမြို့နယ် လင်းလွန်းတောင်ရပ်ကွက် ဗဟို လမ်းရှိ စမ်းချောင်းမြို့နယ် တရားရုံးအား လက်လုပ်မိုင်းဖြင့် ဖောက်ခွဲခဲ့သည့် မှတ်တမ်းဓာတ်ပုံ။

၂၀၂၂ ခုနှစ် ဧနနဝါရီလ ၂၀ ရက်တွင် ကမာရွတ်မြို့နယ် ရွှေလီလမ်းရှိ အမျိုးသားစည်းလုံးညီညွတ်ရေးနှင့် ငြိမ်းချမ်းရေးဖော်ဆောင်မှုဗဟိုဌာနရုံး၊ ယာဉ်ရပ်နားသည့်နေရာတွင် လက်ပစ်ဗုံးဖြင့် ပစ်ခတ်ခဲ့သည့် မှတ်တမ်းဓာတ်ပုံ။

၂၀၂၃ ခုနှစ် ဧပြီလ ၂၈ ရက်တွင် ဒဂုံမြို့နယ် ဗဟန်းမြို့နယ် Mytel တာဝါတိုင်နှင့် ဒဂုံမြို့သစ်(အရှေ့ပိုင်း)မြို့နယ်ရှိ ပြည်ထောင်စုကြီးခိုင်ရေးနှင့် ဖွံ့ဖြိုးရေးပါတီရုံးအား မိုင်းထောင် ဖောက်ခွဲရန် စီစဉ်ထားရှိကြောင်း ဖော်ထုတ်သိရှိရသည်။

အထက်ပါ ဖမ်းဆီးရမိတရားခံများအား ဥပဒေအရ ထိရောက်စွာ အရေးယူနိုင်ရေး ဆက်လက် ဆောင်ရွက်သွားမည်ဖြစ်ကြောင်း၊ အကြမ်းဖက်မှု ဆောင်ရွက်နေသူများအား ပြည်သူတစ်ရပ်လုံးက ပိုင်းဝန်းကာကွယ် တိုက်ဖျက်ကြရန်နှင့် ဆက်စပ်တရားခံများအား အမြန်ဆုံး ဖမ်းဆီးရမိရေးအတွက် ၎င်းတို့ ပုန်းခိုရာနေရာများ၊ လှုပ်ရှား သွားလာနေထိုင်မှု သတင်းများရရှိပါက သက်ဆိုင်ရာသို့ လျှို့ဝှက်စွာ သတင်းပေးတိုင်ကြားနိုင်ပါကြောင်း၊ သတင်းပေးသူနှင့် ဖမ်းဆီးပေးသူများအား ထိုက်တန်စွာ လျှို့ဝှက်၍ ဆုငွေများ ချီးမြှင့်ပေးမည်ဖြစ်ကြောင်းနှင့် မြို့ရွာများ အမြန်ဆုံးအေးချမ်းတည်ငြိမ်ရေးအတွက် ပြည်သူတစ်ရပ်လုံးပူးပေါင်းပါဝင် ကြိုးပမ်းဆောင်ရွက်နိုင်ပါရန် မေတ္တာရပ်ခံအပ်ပါကြောင်း သိရသည်။

သတင်းစဉ်

ရေခဲတောင်များ ဝန်းရံနေသည့် မြန်မာပြည်မြောက်ဖျားမြို့

ယဉ်လာဒ်

မြန်မာပြည်မြောက်ဖျားက ပူတာအိုမြို့ကို ရေခဲတောင်တွေ ဝန်းရံနေတဲ့မြို့လို့ တင်စားရမှာပါ။ ကချင်ပြည်နယ် ပူတာအိုမြို့မှာ ရေခဲတောင်တွေကို များစွာမြင်တွေ့ရနိုင်ပြီး ဖုန်ကန်၊ ဖုန်ရင်၊ ဖုန်ဂရန်မှသည် ခါကာဘိုရာဇီအထိ ရေခဲတောင်များစွာ ရှိကြပါတယ်။ အလွယ်ကူဆုံး တက်ရောက်နိုင်တဲ့ ရေခဲတောင်ခရီးစဉ်ကတော့ ဖုန်ကန်ရာဇီ ရေခဲတောင်ခရီးစဉ် ဖြစ်ပါတယ်။

ပူတာအိုမြို့၏ အထင်ကရ ကောင်းမှုလုံစေတီတော်။

ဖုန်ကန်ရာဇီ

ဖုန်ကန်ရာဇီဟာ ပြည်တွင်းခရီးသွားတွေ လတ်တလော အများဆုံး တက်ရောက်ကြတဲ့ ရေခဲတောင် ဖြစ်ပါတယ်။ ရေခဲတောင်တက် အတွေ့အကြုံမရှိတဲ့သူများဟာ အရင်ဆုံး ဒီရေခဲတောင်ကို တက်ရောက်နိုင်ပြီး မိမိရဲ့ တောင်တက်သက်လုံအပေါ်မူတည်ပြီး ဖုန်ရင်၊ ဖုန်ဂရန် စတဲ့ တောင်တွေကို ထပ်မံတက်ရောက်နိုင်ပါတယ်။ ဖုန်ကန်ရာဇီတောင်ရဲ့ အမြင့်ဟာ ပေ ၁၁၉၀၀ ကျော်ရှိပြီး ကချင်ပြည်နယ်မြောက်ပိုင်း မချမ်းဘော၊ ပူတာအိုနဲ့ နောင်မွန်းမြို့နယ်အတွင်းမှာ တည်ရှိတဲ့ ရေခဲတောင် ဖြစ်ပါတယ်။ ဖုန်ကန်ရာဇီကို တောရိုင်းတိရစ္ဆာန်ဘေးမဲ့ တောတစ်ခုအနေနဲ့လည်း ခေါ်ဆိုပါသေးတယ်။ ၄က်မျိုးစိတ် ၃၇၀၊ လိပ်ပြာမျိုးစိတ် ၃၆၀၊ ကုန်းနေရေနေနဲ့ တွားသွားသတ္တဝါ ၈၂ မျိုး ရှိတယ်လို့ မှတ်သားရပါတယ်။ ထင်းရှူးနဲ့ တောင်ဇလပ်တွေ၊ သက်တမ်းရင့် သစ်ပင်ကြီးတွေ များပြားတဲ့နေရာလည်း ဖြစ်ပါတယ်။

ပူတာအိုက ရေခဲတောင်ခရီးစဉ်တွေကို နိုဝင်ဘာလကနေ ဧပြီလ အတွင်း တက်ရောက်နိုင်ကြပေမယ့် ရေခဲတောင်တက်ဖို့ အကောင်းဆုံး အချိန်ကတော့ မတ်၊ ဧပြီနဲ့ မေလ ပထမပတ်အထိပါပဲ။ အခုဆိုရင် ရန်ကုန်ကနေ ပူတာအိုအထိ လေယာဉ်တိုက်ရိုက်ရောက်နေပြီမို့ လေယာဉ်ခရီးစဉ်က အကောင်းဆုံးခရီးစဉ် ဖြစ်ပါတယ်။ နောက်တစ်မျိုး အနေနဲ့ ရန်ကုန်ကနေ မြစ်ကြီးနားကို ကားနဲ့သွားလို့ရပြီး မြစ်ကြီးနားကနေပူတာအိုကို လေယာဉ်နဲ့ဖြစ်စေ၊ ကားသေးတွေနဲ့ဖြစ်စေ သွားလို့ ရတာကြောင့် လမ်းပန်းဆက်သွယ်ရေးက အဆင်ပြေပါတယ်။

“ပူတာအိုမြို့လေးကို မြစ်ကြီးနားကနေ ကားနဲ့လာတဲ့ ခရီးသွားတွေ အရင်က များပြားခဲ့ပါတယ်။ ကားလမ်းကလည်း သာတယ်လေ။ ဒါပေမယ့် ကားလမ်းနဲ့ သွားတဲ့အခါမှာ မြစ်ကြီးနား ဆွမ်ပရာဘွမ်လမ်းမှာ ဝင်ကြေးကောက်တဲ့ စစ်ဆေးရေးဂိတ် အရင်ကရှိလို့ ပြည်တွင်းခရီးသွားတွေ ပူတာအိုကိုလာတဲ့ အရှိန်လေး တန့်သွားခဲ့တယ်။ အခုတော့ အဲဒီဂိတ်ကမရှိတော့ဘူးလို့တော့ သိရပါတယ်။ ပူတာအိုမြို့ ခရီးသွားလုပ်ငန်းတိုးတက်ဖို့ကို ပြည်နယ် အစိုးရနဲ့ ဟိုတယ်ခရီးက အားစိုက်ကူညီပေးနေကြပါတယ်”လို့ ပူတာအိုမြို့ ထွေ /အုပ်ရုံးမှ တာဝန်ရှိသူတစ်ဦးက စာရေးသူကို ပြောပါတယ်။

ရေခဲတောင်ခြေမှ နောက်ဆုံးရွာ ဇီယာဒမ်း

ပူတာအိုလို့ဆိုတာနဲ့ ရေခဲတောင်ခြေက နောက်ဆုံးရွာလေး ဇီယာဒမ်းကိုလည်း မေ့ထားလို့မရပါဘူး။ နောက်ဆုံးတောင်ခြေရွာလို့ ဆိုရတာက ဒီရွာကနေ ရေခဲတောင်အားလုံးဆီကို တက်တဲ့လမ်းတွေ အသီးသီး ခွဲသွားရတဲ့ နောက်ဆုံးရွာလေး ဖြစ်နေရခြင်းကြောင့်ပါ။ ဇီယာဒမ်းရွာလေးကတော့ အခြားရွာတွေထက် ရေခဲတောင်တွေနဲ့ အနီးဆုံးမို့ ရာသီဥတုကြည်လင်တဲ့အခါ ရေခဲတောင်တွေကို မြင်တွေ့ရပါတယ်။ ခရီးသွားခေတ်ကောင်းစဉ် အချိန်ကာလတုန်းကတော့ နိုင်ငံခြားသားတွေနဲ့ အမြဲပြည့်နေတတ်တဲ့ ရွာလေးတစ်ရွာပါ။ အရင်ကဆို ဇီယာဒမ်းရောက်ဖို့ သုံးညအိပ်လောက် သွားကြရပေမယ့် အခုဆိုရင် ပူတာအိုကနေ ဇီယာဒမ်းအထိ ကားလမ်းတောက်လျှောက် ပေါက်နေပါပြီ။

ပူတာအိုမြို့လေးဟာ သဘာဝက ပေးထားတဲ့ ရေခဲတောင်တန်းတွေရှိတာကြောင့် ရေခဲတောင်ကနေရရှိတဲ့ သဘာဝဆေးဖက်ဝင် ပစ္စည်းတွေလည်း များစွာထွက်ရှိပါတယ်။ တန်ဖိုးကြီးမားတဲ့ ရိုးပတီး၊ မချစ်ဥ ၊ကျင်ဆင်း၊ ခန်းတောက်မြစ် ၊ ကျောက်ဆောင်ပျားရည် တို့ကို ရရှိနိုင်ပြီး ဒေသထွက်အသီးအနှံဖြစ်တဲ့ ဂရိတ်ဖရုသီး၊ ချဉ်စော်ခါးသီး စတဲ့ ဆေးဖက်ဝင် ဒေသထွက်ကုန်အများအပြား ထွက်ရှိရာဒေသလည်းဖြစ်ပါတယ်။ ရေခဲတောင်တက် လမ်းပြအများစုဟာ တောထဲမှာ ဆေးမြစ်တူးဖော်ရှာဖွေကြတဲ့ ဒေသခံအများစုပါ။ ခရီးသွားရာသီ မရောက်ခင်မှာ အခုလိုရေခဲတောင်တွေမှာ ရိုးပတီး၊ ဂျင်ဆင်းမြစ် တွေကို ရောင်းချပြီး အသက်မွေးဝမ်းကျောင်းပြုကြပါတယ်။ ပူတာအိုရဲ့ ရေခဲတောင်ခရီးစဉ်တွေသာ ဖွံ့ဖြိုးတိုးတက်လာရင် ဒေသရဲ့ ခရီးသွားလုပ်ငန်းက ပိုဖွံ့ဖြိုးလာမှာ ဖြစ်ပါတယ်။

၂၀၂၂ ခုနှစ် မေလက ဖုန်ကန်ရာဇီရေခဲတောင်တက်နေကြသည့် ပြည်တွင်းခရီးသွားအုပ်စုတစ်စု။

လက်ရှိကာလတွေမှာတော့ ပြည်တွင်းခရီးသွား တော်တော်များများက ပူတာအိုဘက်ကို လာရောက်လည်ပတ်ကြတာ များပြားလာတာမို့ ပူတာအိုရဲ့ အနာဂတ်ခရီးသွားလုပ်ငန်းဟာ အရှိန်အဟုန်နဲ့ တောက်ပလာတော့မှာ ဖြစ်ပါတယ်။

“တိုင်းရင်းသားလူမျိုးတွေရဲ့ ရိုးရာယဉ်ကျေးမှုဓလေ့ထုံးတမ်းတွေနဲ့ ရိုးရာအစားအစာတွေကလည်း ခရီးသွားလုပ်ငန်းအတွက် စိတ်ဝင်စားဖွယ် ဆွဲဆောင်နိုင်ပါတယ်။ အဲဒါကြောင့် ရှိပြီးသား စိတ်ဝင်စားဖွယ် ဆွဲဆောင်မှုအရာတွေကို နေရာဒေသအလိုက် အမိအရ ဖမ်းဆုပ်နိုင်ဖို့ လိုအပ်ပါတယ်”လို့ အမျိုးသား ခရီးသွားလုပ်ငန်း ဖွံ့ဖြိုးတိုးတက်ရေးဗဟိုကော်မတီ အစည်းအဝေး (၁/၂၀၂၂)မှာ နိုင်ငံတော်စီမံအုပ်ချုပ်ရေးကောင်စီ ဒုတိယဥက္ကဋ္ဌ ဒုတိယဝန်ကြီးချုပ် ဒုတိယဗိုလ်ချုပ်မှူးကြီး စိုးဝင်းက ပြောကြားထားပါသေးတယ်။

ဒါ့ပြင် ကိုဗစ်အလွန် ခရီးသွားလုပ်ငန်းရဲ့ အလားအလာကို လေ့လာကြည့်ရင် ယခင်နိုင်ငံတကာခရီးသွားအများစုဟာ လူနေထူထပ်တဲ့ မြို့ကြီးပြကြီးများကိုသာ သွားလာလည်ပတ်ခြင်း၊ စျေးဝယ်ထွက်ခြင်းတို့ ရွေးချယ်မှု များပြားခဲ့ကြပါတယ်။ ကိုဗစ်အလွန်မှာ ခရီးသွားအများစုဟာ လူနေနည်းပါးပြီး သဘာဝနဲ့နီးစပ်တဲ့ နေရာတွေ၊ လေကောင်းလေသန့်ရပြီး ရှုခင်းကောင်းတဲ့ ကျေးလက်ဒေသတွေကို ပိုမိုနှစ်သက်လာကြတယ်လို့ စစ်တမ်းကောက်ရတဲ့ အခြေအနေကနေ သိရကြောင်းလည်း ပြောကြားခဲ့ပါသေးတယ်။

“လက်ရှိမှာတော့ ပူတာအိုမြို့ပေါ်မှာ ဟိုတယ်ခရီး လိုင်စင်ရယူထားတဲ့ ဟိုတယ်ငါးလုံးနဲ့ တည်းခိုရိပ်သာသုံးလုံးရှိပြီး စည်ပင်လိုင်စင်ရယူထားတဲ့ တည်းခိုခန်းတွေလည်း ရှိပါတယ်။ ***စာမျက်နှာ ၁၇ သို့***

ဇီယာဒမ်းကျေးရွာမှ တွေ့မြင်ရသော ရေခဲတောင်များ။

မလိခမြစ်အတွင်း အပျော်စီးလှေစီးနေသည့် ခရီးသွားများ။

စာမျက်နှာ ၁၆ မှ

အသစ်ဆောက်လုပ်နေတဲ့ ဟိုတယ်တွေလည်းရှိပြီး တင်ပြထားဆဲ ဟိုတယ်တွေလည်း ရှိနေပါတယ်”လို့ ကချင်ပြည်နယ်(ပူတာအို) ဟိုတယ်ခရီးဌာနမှ တာဝန်ခံထံက သိရပါတယ်။

ဒါ့အပြင် ပူတာအိုမှာ ခရီးသွားတွေ ရက်ကြာကြာနေနိုင်အောင် မလိခမြစ်ကြောင်းတစ်လျှောက် ဖောင်စီးလို့ရတဲ့ Activity ကိုလည်း သိပ်မကြာသေးခင်က ဒေသခံ ခန္ဓီးရှမ်းတိုင်းရင်းသားတစ်ဦးက ဖော်ဆောင်ခဲ့ပါသေးတယ်။ ပူတာအိုဒေသ ခရီးသွားဖွံ့ဖြိုးရေးအတွက် ရည်ရွယ်ပြီး မလိခမြစ်ကြောင်းတစ်လျှောက် အပျော်စီး ခရီးစဉ်တွေကို ဖော်ဆောင်ဖို့ ဒေသခံ တချို့က ပြင်ဆင်နေခဲ့တာပါ။ ရှမ်းကျေးရွာတစ်ခု ဖြစ်တဲ့ မုဒုံရွာကနေ ကောင်းမှုလုံဘုရားအထိ မြစ်ကြောင်းတစ်လျှောက် ဖောင်စီးနိုင်အောင် စီစဉ်ထားပေမယ့် လက်ရှိမှာတော့ အကောင်အထည် မဖော်နိုင်သေးပါဘူး။

“မြစ်တွင်းတစ်လျှောက်လုပတဲ့ မြင်ကွင်းတွေကို ကြည့်ရှုခံစားနိုင်မယ်။ တိုင်းရင်းသားတွေရဲ့ လူနေမှုဘဝတွေကို လေ့လာနိုင်မယ်။ အဲဒီလိုလုပ်ဖို့ ကျွန်တော်တို့ ကြိုးစားတယ်။ ဒီဘက်ဒေသက လူတွေရဲ့ အလုပ်အကိုင် အခွင့်အလမ်းတွေကို အများကြီး ဖော်ဆောင်ပေးချင်ပါတယ်” လို့ အဲဒီဒေသခံ ခန္ဓီးရှမ်းတိုင်းရင်းသားတစ်ဦးက ပြောပါတယ်။

သဘာဝတရားကနေပေးထားတဲ့ အဖိုးထိုက်တန်တဲ့ မြန်မာနိုင်ငံရဲ့ တစ်ခုတည်းသော ရေခဲတောင်တန်းတွေရှိရာ ပူတာအိုမြို့လေး။ ခရီးသွားလုပ်ငန်းကနေ ဒေါ်လာများစွာ ရှာဖွေပေးနိုင်မယ့်မြို့လေး။ နှင်းတွေ၊ ရေခဲပြင်တွေနဲ့ ပန်းသင့်ပြီး တခြားနိုင်ငံတွေထက် မလျော့တဲ့ အလှတရားကို ကချင်ပြည်နယ် ပူတာအိုမြို့မှာ တွေ့နိုင်ပါတယ်။ ဒါကြောင့်မို့ ကချင်ပြည်နယ်ရဲ့ တစ်ခုတည်းသော ရေခဲတောင်တန်းတွေ ဝန်းရံထားတဲ့ မြန်မာပြည်မြောက်ဖျားက ပူတာအိုမြို့လေးကို အလည် တစ်ခေါက်သွားရောက်နိုင်စေဖို့ ရေးသားတိုက်တွန်းလိုက်ရပါတယ်။ ။

ပုဂံရှေးဟောင်းယဉ်ကျေးမှုနယ်မြေ ဥပါလိသိမ်ဘုရားမှ ၁၈ ရာစု နံရံဆေးရေးပန်းချီများ

— ဒီပါလင်း —

ဥပါလိသိမ်ဘုရားအတွင်းမှ နံရံဆေးရေးပန်းချီများ။

မန္တလေးတိုင်းဒေသကြီး ညောင်ဦးမြို့နယ် ပုဂံ-ညောင်ဦး ရှေးဟောင်းယဉ်ကျေးမှုနယ်မြေ ဘုရားဖူးရင်း၊ လေ့လာရေး လာရောက်လည်ပတ်ရင်း ပုဂံမြို့ဟောင်း-ညောင်ဦးသွားကားလမ်းဘေး ဥပါလိသိမ် အတွင်းရှိ ဘုရားကိုဖူးမြော်ရင်း သိမ်အတွင်းရှိ (၁၈)ရာစု နံရံဆေးရေးပန်းချီများကို လေ့လာနိုင်ကြောင်း ရှေးဟောင်းသုတေသနနှင့် အမျိုးသားပြတိုက်ဦးစီးဌာန (ပုဂံဌာနခွဲ) မှ သိရသည်။

ဥပါလိသိမ်သည် ညောင်ဦး-ပုဂံမြို့သွားကားလမ်းဘေး ထီးလိုမင်းလိုဘုရားအနီးတွင်တည်ရှိပြီး ဥပါလိသိမ်တော်ကို ပုဂံခေတ်က ထင်ပေါ်ကျော်ကြားသော ဥပါလိမထေရ်သမုတ်သည့် သိမ်တော်ဟုယုံကြည်လျက်ရှိကြသည်။ နှားတောင်းများ မင်းနှင့် ကျစွာမင်း လက်ထက်တို့တွင် ဥပါလိမထေရ်ပေါ်ပေါက်ခဲ့ပြီး (၁၃) ရာစု နှစ်အလယ်ပိုင်းတွင်သိမ်တော်ကိုတည်ဆောက်ခဲ့ဟန်ရှိကြောင်း၊ နောင်းခေတ်များတွင် ဥပါလိသိမ်တော်ကို ပြန်လည်ပြုပြင်ခဲ့ဟန်ရှိကြောင်း သိရသည်။

သာဓကမှာ ဆင်ယာဉ်၊ မြင်းယာဉ်၊ ရထားယာဉ်နှင့်တကွ ရှေးကမ္ဘာအစဉ်အဆက်မှ ဘုရားလောင်းတို့ တောထွက်ခန်းများ၊ ဗောဓိပင်အသီးသီးအောက်ရှိ နှစ်ကျိပ်ရှစ်ဆူ ဘုရားများ၊ ကနုတ်ပန်းများ၊ မှူးမတ်အစုံအညီဖြင့် အနော်ရထာမင်းကြီး သိမ်သမုတ်ပွဲ အခမ်းအနား တက်ရောက်ခဲ့ပုံ နံရံဆေးရေးပန်းချီများကို လေ့လာနိုင်ပြီး ၁၈ ရာစုနှစ် နံရံဆေးရေး ပန်းချီလက်ရာများဖြစ်ကြောင်း သိရသည်။

ဥပါလိသိမ်၏ မြောက်ဘက်တွင် ရှေးဟောင်းစေတီ၊ ပုထိုးများ၊ သာသနိကအဆောက်အအုံများ၊ အရှေ့မြောက်ဘက်တွင် သကြားပုန်းဘုရား၊ သကြားဟစ်ဘုရား၊ အရှေ့ဘက်တွင် ထီးလိုမင်းလိုဘုရား၊ ရွှေလိပ်တူးဘုရား၊ တောင်ဘက်တွင် ရှေးဟောင်းဘုရားများကို ဖူးမြော်လေ့လာနိုင်ကြောင်းနှင့် ပုဂံရှေးဟောင်းယဉ်ကျေးမှုနယ်မြေထဲတွင် ဘုရား၊ စေတီ၊ ပုထိုးစုစုပေါင်း ၃၈၂၂ ဆူရှိရာ မတူညီသော တည်ထားမှုပုံစံအမျိုးမျိုးတို့ဖြင့် ဘုရားများကိုလည်း လေ့လာနိုင်မည်ဖြစ်ကြောင်း သိရသည်။

နာမည်ကျော် ဟိုက်ပါရေတံခွန်နဲ့အပြိုင် အသွားအလာများလာတဲ့ ဟိုင်းပုရေတံခွန်

အဲလက်စ်

သဘာဝအလှအပတွေနဲ့ ပြည့်နှက်နေတဲ့ ကျွန်တော်တို့နိုင်ငံမှာ ကမ္ဘာကျော်ရေတံခွန်ကြီးတွေနဲ့ အပြိုင်လှတဲ့ ရေတံခွန်များစွာ ရှိပါတယ်။ အချို့ရေတံခွန်တွေက မတ်စောက်ပြီး သွားလာရမလွယ်ကူပေမယ့် လမ်းပန်းဆက်သွယ်ရေး ပိုမိုကောင်းမွန်လာတာနဲ့အမျှ ရေတံခွန်တွေဆီ အရောက်သွားကြတဲ့ ခရီးသွားတွေက ပိုမိုများပြားလာခဲ့ပါပြီ။

ရှမ်းပြည်နယ်မှာလည်း ထင်ရှားတဲ့ ရေတံခွန်များစွာ ရှိပါတယ်။ ရှမ်းပြည်နယ် (မြောက်ပိုင်း) မိုင်းရယ်မြို့နယ်မှာရှိတဲ့ ဟိုက်ပါရေတံခွန်ကိုတော့ ရောက်သွားသူ အတော်များများက သဘောကျနှစ်ခြိုက်ကြတယ်။ အရှေ့တောင်အာရှရဲ့ အလှဆုံး ရေတံခွန်လို့ ဟိုက်ပါရေတံခွန်ကို သတ်မှတ်ပြောဆိုကြတာပါ။ ဟိုက်ပါအပြင် မိုင်းရယ်မြို့နယ်အနီးမှာ အခြားလှပတဲ့ ရေတံခွန်တစ်ခုရှိပြီး ဟိုင်းပုရေတံခွန်လို့ လူသိများပါတယ်။

မိုင်းရယ်မြို့ကနေ ကားနဲ့သွားမယ်ဆိုရင် ဟိုက်ပါရေတံခွန်ကိုရောက်ဖို့ နှစ်နာရီလောက် သွားရပြီး ဟိုင်းပုရေတံခွန်ကတော့ တစ်နာရီလောက်မောင်းရုံနဲ့ ရောက်ရှိနိုင်တဲ့အတွက် ရေတံခွန်မှာ နေ့ချင်းပြန် အပန်းဖြေသူတွေအတွက် အချိန်ပိုထွက်လာနိုင်ပါတယ်။ ရှမ်းပြည်နယ်(မြောက်ပိုင်း) လားရှိုးကနေ မိုင်းရယ်မြို့နယ် တောင်မြို့ဘက် မိုင်းရျူးသွားတဲ့ဘက်ခြမ်းက ဝမ်ကျွံကျေးရွာကို သွားရောက်ရမှာဖြစ်ပြီး အဲဒီကနေ မြေနီလမ်းအတိုင်း ၁၀ မိုင်လောက်သွားရင် ရောက်ပါပြီ။ ဟိုင်းပုရေတံခွန်က ရေတွေက နမ့်ပန်မြစ်ထဲကို စီးဝင်တဲ့အတွက် နမ့်ပန်မြစ်ရဲ့ အလှအပတွေကိုလည်း လှမ်းမျှော်ကြည့်ရှုနိုင်ပါတယ်။

ဟိုက်ပါရဲ့အလှနဲ့ ယှဉ်ရင်တော့ ဟိုင်းပုရေတံခွန်က မကြီးကျယ် မခမ်းနားပေမယ့် အပန်းဖြေလို့ကောင်းတဲ့ ရေတံခွန်အဆင့်ဆင့်တွေက သီးသန့်ကန်အသေးလေးတွေအလား အပန်းဖြေသူတွေ စိတ်ကျေနပ်စေမှာပါ။ ကျေနပ်စရာတစ်ခုက ဟိုင်းပုရေတံခွန်ဝန်းကျင်မှာ သဘာဝအတိုင်း စိမ်းလန်းစိုပြည်နေတာလေးပါ။ ပြီးခဲ့တဲ့ သင်္ကြန်ရက်ကဆိုရင် တစ်ရက်ကို အပန်းဖြေသူ ရာနဲ့ချီ လာရောက်လည်ပတ်ထားတယ်လို့သိရပါတယ်။

ဟိုင်းပုရေတံခွန်ကို ရောက်လာခဲ့မယ်ဆိုရင် စျေးနှုန်းသက်သာတဲ့ အပန်းဖြေဘန်ဂလိုတွေ ငှားရမ်းနားနေနိုင်ပြီး အသက်ကယ်အင်္ကျီ၊ ဘောကွင်းတွေ ငှားရမ်း ဆောင့်ကစားနိုင်ပါတယ်။ ရေတံခွန်ပတ်လည်မှာ အစားအသောက် ရောင်းချတဲ့ဆိုင်လေးတွေနဲ့ စည်ကားလာနေတဲ့ နေရာတစ်ခု ဖြစ်ပါတယ်။

လမ်းခရီးသာပြီး မြန်မာနိုင်ငံအောက်ပိုင်းကလာရင် တောင်ကြီး၊ လဲချား၊ မိုင်းနောင်၊ ဟိုက်ပါလမ်းကနေ ဟိုက်ပါရေတံခွန်ကို အရင်ဆုံးဝင်ပြီးမှ ဟိုင်းပုရေတံခွန်ဆီ ခရီးဆက်တဲ့လမ်းက အနီးဆုံးဖြစ်ပြီး ကျောက်မဲ၊ သီပေါ်၊ မိုင်းရယ်လမ်းကလည်း သွားလာရအဆင်ပြေတဲ့လမ်းမို့ သွားရောက်လည်ပတ်နိုင်ကြဖို့ ဖိတ်ခေါ်ပါတယ်။ အားလုံး ကျန်းကျန်းမာမာနဲ့ ခရီးသွားနိုင်ကြပါစေ။ ။

ဆိုင်ကလုန်းမုန်တိုင်း မိုခါကြောင့် ဘေးသင့်ပြည်သူများအတွက် ပြည်တွင်း/ပြည်ပ စေတနာရှင်ပြည်သူများက အလှူငွေများ လှူဒါန်းနိုင်ရေး အသိပေးကြေညာခြင်း

၁။ မြန်မာနိုင်ငံတွင် ၁၄-၅-၂၀၂၃ ရက်နေ့တွင် ဖြစ်ပွားခဲ့သည့် အလွန့်အလွန်အားကောင်းသော ဆိုင်ကလုန်းမုန်တိုင်း မိုခါကြောင့် ဘေးသင့်ပြည်သူများအတွက် ပါဝင်လှူဒါန်းလိုသော စေတနာရှင်ပြည်သူများအနေဖြင့် မြန်မာကျပ်ငွေစာရင်းအမှတ် OA -011834 နှင့် နိုင်ငံခြား ငွေစာရင်းအမှတ် 1DA- 0300086 သို့ ထည့်ဝင်လှူဒါန်းနိုင်ကြောင်း ကြေညာခဲ့ပါသည်။

၂။ ထိုသို့ကြေညာရာတွင် အခြားသော အီလက်ထရွန်နစ် ငွေပေးချေမှုစနစ်နှင့် မိုဘိုင်းငွေပေးချေမှုစနစ်များဖြင့် လှူဒါန်းနိုင်ရန် ဆက်လက်ဆောင်ရွက်လျက်ရှိပြီး ထပ်မံအသိပေးကြေညာသွားမည်ဟု ပါရှိပါသည်။

၃။ လှူဒါန်းရာတွင် ယခင်ကြေညာထားသည့် ဖုန်းနံပါတ်နှင့် ဖွင့်လှစ်ထားသည့် အကောင့်သို့ လှူဒါန်းမှုပြုနိုင်ရေး ကြေညာထားပြီး ဖုန်းနံပါတ်ဖြင့် လှူဒါန်းမှုပြုလုပ်ခြင်းမှာ ရောထွေးနိုင်သဖြင့် ဖုန်းနံပါတ်အစား QR ဖြင့် လှူဒါန်းနိုင်ရေး ဆောင်ရွက်ထားပြီး ဖြစ်ပါသည်။

၄။ KBZ Pay ၊ Wave Money တို့ဖြင့် လှူဒါန်းနိုင်ပြီး လှူဒါန်းလိုပါက KBZ Pay ၊ Wave Money တို့၏ QR အား Scan ဖတ်ခြင်း၊ QR တွင် ပါဝင်သော ကုတ်နံပါတ်အား ရိုက်ထည့်၍ လှူဒါန်းခြင်းများ ဆောင်ရွက်နိုင်ပါသည်။

၅။ ယခုအခါ ပြည်သူများ လှူဒါန်းမှုပြုလုပ်ရာတွင် ပိုမိုအဆင်ပြေစေရေး ပြည်သူများအသုံးပြုမှုများပြားသည့် CB Pay ၊ AYA Pay၊ OK $ ၊ UAB pay နှင့် Citizens Pay တို့ဖြင့်လည်း လှူဒါန်းနိုင်ရေး ဆောင်ရွက်ထားပြီးဖြစ်သဖြင့် QR အား Scan ဖတ်ခြင်း၊ QR တွင်ပါဝင်သော ကုတ်နံပါတ်အား ရိုက်ထည့်၍ လှူဒါန်းခြင်းများ ဆောင်ရွက်နိုင်ပါသည်။

၆။ လှူဒါန်းလိုသူများအနေဖြင့် အောက်ပါပုဂ္ဂိုလ်များသို့ ဆက်သွယ်မေးမြန်းလှူဒါန်းနိုင်ပါသည်-

နေပြည်တော်	ရန်ကုန်မြို့	မန္တလေးမြို့
ဒေါ်လဲ့လဲ့အေး ညွှန်ကြားရေးမှူးချုပ် ဘေးအန္တရာယ်ဆိုင်ရာ စီမံခန့်ခွဲမှုဦးစီးဌာန ၀၆၇-၃၄၀၄၀၅၀ ၀၉-၂၀၂၁၄၉၁	ဦးသန်းစိုး ညွှန်ကြားရေးမှူး ဘေးအန္တရာယ်ဆိုင်ရာ စီမံခန့်ခွဲမှုဦးစီးဌာန ရန်ကုန်တိုင်းဒေသကြီး ဦးစီးမှူးရုံး ၀၉-၂၅၀၁၂၃၈၈၅	ဦးအေးမင်းသူ ညွှန်ကြားရေးမှူး ဘေးအန္တရာယ်ဆိုင်ရာ စီမံခန့်ခွဲမှုဦးစီးဌာန မန္တလေးတိုင်းဒေသကြီးဦးစီးမှူးရုံး ၀၉-၄၂၀၇၀၈၈၂၇
ဦးဝင်းရွှေ ဒုတိယညွှန်ကြားရေးမှူးချုပ် ဘေးအန္တရာယ်ဆိုင်ရာ စီမံခန့်ခွဲမှုဦးစီးဌာန ၀၆၇-၃၄၀၄၀၄၈ ၀၉-၂၅၄၁၇၀၀၁၁	ဒေါ်သန်းသန်းဝင်း ဒုတိယညွှန်ကြားရေးမှူး ဘေးအန္တရာယ်ဆိုင်ရာ စီမံခန့်ခွဲမှု ဦးစီးဌာန ရန်ကုန်တိုင်းဒေသကြီးဦးစီးမှူးရုံး ၀၉-၄၂၀၇၄၀၁၆၀	
ဒေါ်ဖြူဖြူဝင်း ညွှန်ကြားရေးမှူး ဘေးအန္တရာယ်ဆိုင်ရာ စီမံခန့်ခွဲမှုဦးစီးဌာန ၀၆၇-၃၄၀၄၃၁၆ ၀၉-၄၃၀၅၄၈၄၄		

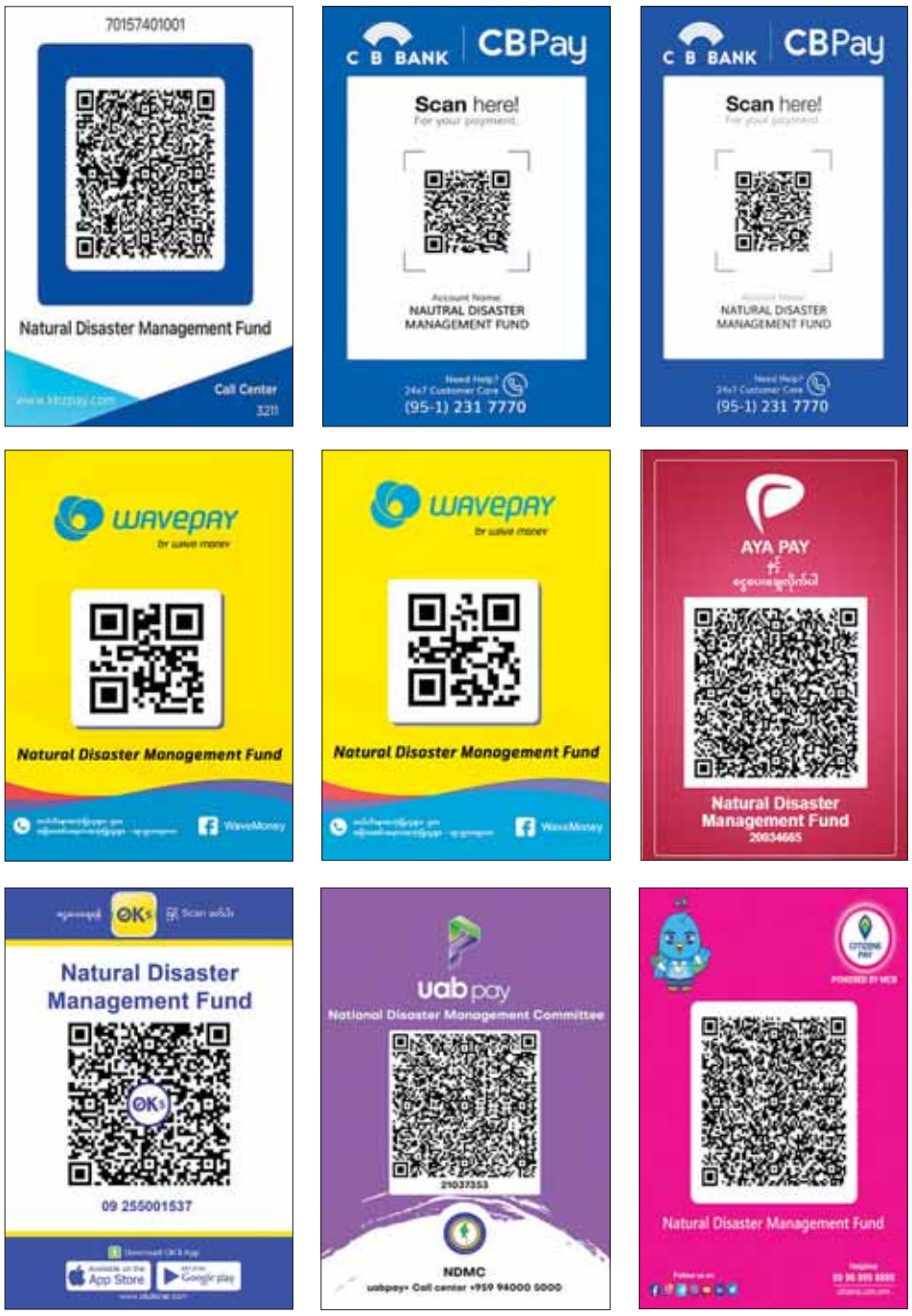

အမျိုးသားသဘာဝဘေးအန္တရာယ်ဆိုင်ရာစီမံခန့်ခွဲမှုကော်မတီ

ရန်ကုန်မြို့နှင့် မန္တလေးမြို့အတွက် ရည်ညွှန်းလက်ကားဈေးနှုန်းများနှင့် ပြည်ထောင်စုနယ်မြေ နေပြည်တော်၊ တိုင်းဒေသကြီး/ ပြည်နယ် မြို့တော်များအတွက် ရည်ညွှန်းလက်လီဈေးနှုန်းများ

၁၁-၆-၂၀၂၃ ကျပ်/လီတာ

Fuel (လက်လီဈေးနှုန်း)	ရန်ကုန်	မန္တလေး	နေပြည်တော်	ပဲခူး	မကွေး	ထားဝယ်	မုံရွာ	ပုသိမ်	မြစ်ကြီးနား	စစ်တွေ	တားအံ	မော်လမြိုင်	လားရှိး	တောင်ကြီး	လျှိုင်ကော်	ဟားခါး	ကျိုင်းတုံ
92 Ron	၂၀၃၅	၂၀၈၅	၂၀၈၀	၂၀၄၅	၂၀၈၀	၂၁၀၅	၂၀၉၀	၂၀၇၀	၂၁၆၅	၂၁၈၅	၂၀၇၅	၂၀၈၅	၂၁၂၀	၂၁၂၀	၂၁၂၅	၂၃၅၅	၂၇၀၀
95 Ron	၂၁၃၅	၂၁၈၅	၂၁၈၀	၂၁၄၀	၂၁၈၀	၂၂၀၅	၂၁၉၀	၂၁၆၅	၂၂၆၅	၂၂၈၀	၂၁၇၅	၂၁၉၀	၂၂၂၀	၂၂၂၀	၂၂၂၀	၂၄၅၀	၂၈၀၅
HSD (500 ppm)	၁၉၄၀	၁၉၉၀	၁၉၈၅	၁၉၅၀	၁၉၉၀	၂၀၁၀	၂၀၀၅	၁၉၇၅	၂၀၉၅	၂၀၉၀	၁၉၈၀	၁၉၉၀	၂၀၂၅	၂၀၂၅	၂၀၃၀	၂၂၆၀	၂၈၀၅
HSD (50 ppm)	၂၀၂၀	၂၀၇၀	၂၀၆၅	၂၀၃၀	၂၀၇၀	၂၀၉၀	၂၀၈၅	၂၀၅၅	၂၁၇၅	၂၁၇၀	၂၀၆၀	၂၀၇၀	၂၁၀၅	၂၁၀၅	၂၁၁၀	၂၃၄၀	၂၈၆၅
HSD (10 ppm)	၂၀၂၀	၂၀၇၀	၂၀၆၅	၂၀၃၀	၂၀၇၀	၂၀၉၀	၂၀၈၅	၂၀၅၅	၂၁၇၅	၂၁၇၀	၂၀၆၀	၂၀၇၀	၂၁၀၅	၂၁၀၅	၂၁၁၀	၂၃၄၀	၂၈၆၅

ကျပ်/လီတာ မှတ်ချက်။ (၁) MOPS ဈေးနှုန်းပေါ်တွင် အခြေခံတွက်ချက်ထားခြင်း ဖြစ်ပါသည်။

(၂) သုံးစွဲသူ မိဘပြည်သူများအနေဖြင့် စက်သုံးဆီများ ဝယ်ယူသုံးစွဲရာတွင် ကျေနပ်မှုမရှိပါက ကော်မတီ၏ အောက်ဖော်ပြပါ ဖုန်းနံပါတ်များသို့ လုံခြုံစိတ်ချစွာဖြင့် သတင်းပေးတိုင်ကြားနိုင်ပါကြောင်း အသိပေးအပ်ပါသည်-

၀၆၇- ၄၀၉၈၈၁၊ ၀၉-၆၉၉၆၁၁၁၁၆

၀၆၇- ၄၁၁၁၂၉၊ ၀၉-၄၄၀၄၃၃၅၃၃

Fuel (လက်ကားဈေးနှုန်း)	ရန်ကုန်	မန္တလေး
92 Ron	၁၉၂၉	၂၀၀၂
95 Ron	၂၀၂၄	၂၀၉၈
HSD (500 ppm)	၁၈၄၂	၁၉၀၈
HSD (50 ppm)	၁၉၁၆	၁၉၈၃
HSD (10 ppm)	၁၉၁၆	၁၉၈၃

စက်သုံးဆီတင်သွင်းသိုလှောင်ဖြန့်ဖြူးခြင်းလုပ်ငန်းကြီးကြပ်ရေးကော်မတီ

ကိုဗစ်-၁၉ ရောဂါ ဓာတ်ခွဲအတည်ပြုလူနာသစ် ၅၃ ဦး တွေ့ရှိ

(၁၀ - ၆ - ၂၀၂၃) ရက်နေ့၊ ည (၈:၀၀) နာရီ

ကျန်းမာရေးဝန်ကြီးဌာနသည် ကိုဗစ်-၁၉ သံသယလူနာများ၊ ဓာတ်ခွဲအတည်ပြုလူနာနှင့် အနီးကပ်ထိတွေ့ခဲ့သူများနှင့် အသွားအလာကန့်သတ်ထားရှိသူများအား ကိုဗစ်-၁၉ ရောဂါ ရှိ၊ မရှိ ဓာတ်ခွဲစစ်ဆေးခြင်း ပုံမှန်ဆောင်ရွက်လျက်ရှိပြီး (၉-၆-၂၀၂၃) ရက်နေ့၊ ည (၈:၀၀) နာရီမှ (၁၀-၆-၂၀၂၃) ရက်နေ့၊ ည (၈:၀၀) နာရီအတွင်း ဓာတ်ခွဲနမူနာစုစုပေါင်း (၇,၉၀၃) ခုအား စစ်ဆေးပြီးစီးခဲ့ရာ ကိုဗစ်-၁၉ ရောဂါ ဓာတ်ခွဲအတည်ပြုလူနာသစ် (၅၃) ဦး တွေ့ရှိရသည်။ ထို့ကြောင့် ယနေ့အတွက် ရောဂါပိုးတွေ့ရှိမှု ရာခိုင်နှုန်းမှာ (၀.၆၇) ရာခိုင်နှုန်း ရှိသည်။

သို့ဖြစ်ပါ၍ ယနေ့အထိ ဓာတ်ခွဲနမူနာစုစုပေါင်း (၁၀,၇၂၆,၉၆၈) ခုအား စစ်ဆေးခဲ့ပြီး ကိုဗစ်-၁၉ ဓာတ်ခွဲအတည်ပြုလူနာ စုစုပေါင်း (၆၃၉,၆၀၄) ဦး ရှိပြီဖြစ်သည်။

ဓာတ်ခွဲအတည်ပြုလူနာများအား နေအိမ်တွင်သီးခြားထားရှိခြင်းနှင့် ဆေးရုံများတွင် သီးခြား ထားရှိကုသမှုပေးခြင်းများ ဆောင်ရွက်ခဲ့ရာ ယနေ့တွင် ပြန်လည်ကောင်းမွန်လာသူ (၆၇) ဦးရှိသဖြင့် ယနေ့အထိ ပြန်လည်ကောင်းမွန်လာသူ စုစုပေါင်း (၆၁၈,၅၂၇) ဦး ရှိပြီဖြစ်သည်။ ယနေ့တွင် ကိုဗစ်-၁၉ ရောဂါဖြင့် သေဆုံးသူ မရှိသဖြင့် ယနေ့အထိ သေဆုံးသူစုစုပေါင်း (၁၉,၄၉၄) ဦး ရှိသည်။

ကိုဗစ်-၁၉ ရောဂါဆိုင်ရာ သတင်းအချက်အလက်များကို ကျန်းမာရေးဝန်ကြီးဌာန၏ အင်တာနက်စာမျက်နှာ moh.gov.mm တွင် ဝင်ရောက်ကြည့်ရှုနိုင်ပါသည်။

ကျန်းမာရေးဝန်ကြီးဌာန

အကြမ်းဖက်မှုပပျောက်ရေးအတွက် ပြည်သူသို့ အသိပေးနှိုးဆော်ချက်

၁။ ပြည်သူအတွက်ဟု သုံးနှုန်း၍ ရဟန်းသံဃာများ၊ ဆရာ၊ ဆရာမများ အပါအဝင် နိုင်ငံ့ဝန်ထမ်းများနှင့် ပြည်သူကိုသတ်ဖြတ်၊ လုယက်ခြင်းကို CRPH၊ NUG၊ PDF အမည်ခံ အကြမ်းဖက်အုပ်စုများက ဥပဒေမဲ့ကျူးလွန်နေသည်။

၂။ ခြိမ်းခြောက်၊ လူသတ်၊ အဖျက်အမှောင့်လုပ်ရပ်များ လုပ်ဆောင်နေသည့် CRPH ၊ NUG ၊ PDF အကြမ်းဖက်သမားများကို အားပေးမှု၊ ထောက်ခံမှု၊ ကူညီထောက်ပံ့မှု မပြုခြင်းသည် ပြည်သူလူထု၏ အသက်အိုးအိမ်စည်းစိမ်ကို ကာကွယ်ပေးခြင်းဖြစ်သည်။

၃။ ယင်းတို့၏ လက်နက်/ခဲယမ်း ကိုင်တွယ်သယ်ဆောင်မှုနှင့် အကြမ်းဖက်သမားတို့၏သတင်းကို လျှို့ဝှက်ပေးပို့ခြင်းသည် အပြစ်မဲ့ပြည်သူများ၏ အသက်အိုးအိမ်စည်းစိမ်ကို ကာကွယ်ပေးခြင်းဖြစ်သည်။

PDF Game ဆော့ကစားခြင်းကြောင့် ဥပဒေအရအရေးယူခံရနိုင်သည်

အကြမ်းဖက်လုပ်ငန်းများဆောင်ရွက်နေသည့် PDF အဖွဲ့များအား တစ်ဖက်တစ်လမ်းမထောက်ပံ့လှူဒါန်းစေရန်၊ လူငယ်လူရွယ်များ၏ မသိစိတ်များအတွင်း တပ်မတော်အပေါ် အထင်အမြင်လွဲမှားစေရန်နှင့် တော်လှန်လိုစိတ်တိုးပွားလာစေရန် စသည့် ရည်ရွယ်ချက်များဖြင့် NUG,CRPH လက်အောက်ခံအကြမ်းဖက်အဖွဲ့အစည်းများက PDF Game Application များ တီထွင်ဖန်တီးအသုံးပြုလျက်ရှိကြောင်း စိစစ်တွေ့ရှိရသည့်အတွက် PDF Game ဆော့ကစားခြင်းသည် အကြမ်းဖက်အဖွဲ့အား ထောက်ပံ့ခြင်းဖြစ်၍ ဥပဒေအရ အရေးယူခံရနိုင်ကြောင်း အသိပေးအပ်ပါသည်။

အကြမ်းဖက်အုပ်စုအဖြစ်ကြေညာထားသော CRPH၊ NUG နှင့် ၎င်းတို့၏ လက်ဝေခံများ၏ လှုံ့ဆော်၊ ဝါဒဖြန့်ခြင်းများ လိုက်ပါလုပ်ဆောင်ခြင်း၊ အားပေးကူညီခြင်းများ ပြုလုပ်ခဲ့သူများကို ဖော်ထုတ်အရေးယူ

နေပြည်တော် ဇွန် ၁၀

အကြမ်းဖက်အုပ်စုအဖြစ်ကြေညာထားသော CRPH၊ NUG နှင့် ယင်းတို့၏ လက်အောက်ခံအဖွဲ့အစည်းများ၊ ယင်းတို့နှင့် ဆက်နွယ်နေသော အဖွဲ့အစည်းများ၊ လူပုဂ္ဂိုလ်များသည် နိုင်ငံတော်တည်ငြိမ်အေးချမ်းရေးကို ပျက်ပြားစေရန်နှင့် ပြည်သူလူထုကို အကြောက်တရားများ ဖြစ်ပေါ်စေပြီး အစိုးရယန္တရားများ ပျက်ပြားစေရန် ရည်ရွယ်လျက် လှုံ့ဆော်ခြင်း၊ ဝါဒဖြန့်ခြင်း၊ ခြိမ်းခြောက်ခြင်းများကို လူမှုကွန်ရက်များမှတစ်ဆင့် နည်းမျိုးစုံဖြင့် ပြုလုပ်လျက်ရှိသည်။

ပြည်သူများအနေဖြင့် ယင်းတို့၏လှုံ့ဆော်မှု၊ ဝါဒဖြန့်မှုများအပေါ် မသိနားမလည်၍ ဖြစ်စေ၊ ကြောက်ရွံ့၍ဖြစ်စေ လိုက်ပါလုပ်ဆောင်ခြင်း၊ အသံဖြင့်ဖြစ်စေ၊ ပြုလုပ်မှုဖြင့်ဖြစ်စေ၊ တစ်နည်းနည်းဖြင့်ဖြစ်စေ အများပြည်သူအနှောင့်အယှက်ဖြစ်စေမည့် ပြုလုပ်မှုများ ပြုလုပ်ခြင်း၊ လှုံ့ဆော်ဝါဒဖြန့်မှုများကို ထပ်ဆင့်ဝေမျှခြင်း၊ အားပေးကူညီခြင်းများ ပြုလုပ်ခဲ့လျှင် အကြမ်းဖက်မှုတိုက်ဖျက်ရေး ဥပဒေပုဒ်မ ၅၂(က)၊ ရာဇသတ်ကြီးပုဒ်မ ၁၂၄-ကနှင့် ပုဒ်မ ၅၀၅-က၊ အီလက်ထရောနစ် ဆက်သွယ် ဆောင်ရွက်ရေးဥပဒေ ပုဒ်မ ၃၃ (က) နှင့် တည်ဆဲဥပဒေများအရ အရေးယူခံရမည့်အပြင် ပြစ်မှုနှင့် သက်ဆိုင်သည့် ရွှေ့ပြောင်းနိုင်သောပစ္စည်း၊ မရွှေ့ပြောင်းနိုင်သော ပစ္စည်းများကို အကြမ်းဖက်မှုတိုက်ဖျက်ရေးဥပဒေအရ သိမ်းဆည်းခံရနိုင်ပြီး ပြစ်မှုထင်ရှားစီရင်ခြင်းခံရပါက နိုင်ငံတော်ဘဏ္ဍာအဖြစ် သိမ်းဆည်းခံရနိုင်ကြောင်း ၂၀၂၂ ခုနှစ် ဇန်နဝါရီ ၂၅ ရက်တွင် နိုင်ငံပိုင်မီဒီယာများမှတစ်ဆင့် အသိပေးသတင်းထုတ်ပြန်ခဲ့ပြီး ဖြစ်သည်။

ထိုကဲ့သို့ အသိပေး သတင်းထုတ်ပြန်ခဲ့ပြီးဖြစ်သော်လည်း ရှမ်းပြည်နယ်(တောင်ပိုင်း) တောင်ကြီးမြို့နယ် စိန်ပန်းရပ်ကွက်နေ ဝေယဉ်မော်သည် ၎င်းအသုံးပြုသည့် “Wuttyee Soe” Facebook အကောင့်ဖြင့် အသိပေး သတင်းထုတ်ပြန်ချက်အပေါ် မျက်ကွယ်ပြု၍ နိုင်ငံတော်တည်ငြိမ်အေးချမ်းရေးကို ပျက်ပြားစေရန် ရည်ရွယ်လျက် လှုံ့ဆော်ခြင်း၊ ဝါဒဖြန့်ခြင်းများ ပြုမူလုပ်ဆောင်ခဲ့သည့်အတွက် တရားဥပဒေနှင့်အညီ ဖမ်းဆီးထိန်းသိမ်း အမှုဖွင့်လှစ် အရေးယူခြင်းများ ဆောင်ရွက်ခဲ့ရသည်။

ထိုကဲ့သို့ CRPH၊ NUG နှင့် ယင်းတို့၏ လက်ဝေခံအဖွဲ့အစည်းများ၊ ယင်းတို့နှင့် ဆက်နွယ်နေသော အဖွဲ့အစည်းများ၊ လူပုဂ္ဂိုလ်များသည် နိုင်ငံတော်တည်ငြိမ်အေးချမ်းရေးကို ပျက်ပြားစေရန်နှင့် အစိုးရယန္တရားများ ပျက်ပြားစေရန် ရည်ရွယ်လျက် လှုံ့ဆော်ခြင်း၊ ဝါဒဖြန့်ခြင်းများ ပြုလုပ်ခဲ့မှုအပေါ် အားပေးကူညီခြင်းပြုလုပ်ခဲ့သူများအား ဥပဒေနှင့်အညီ ထိရောက်စွာ အရေးယူသွားမည်ဖြစ်ကြောင်းနှင့် ထိုသို့လှုံ့ဆော်သူ၊ ဝါဒဖြန့်သူများအား ဆက်လက်ဖော်ထုတ် အရေးယူသွားမည်ဖြစ်ကြောင်း သိရသည်။

သတင်းစဉ်

ရန်ကုန်တိုင်းဒေသကြီးတွင် ငွေကျပ်သိန်း ၆၈၀၀ တန်ဖိုးရှိ စိတ်ကြွရူးသွပ်ဆေးပြား ၆ ဒသမ ၈ သိန်း ဖမ်းဆီးရမိ

နေပြည်တော် ဇွန် ၁၀

ရန်ကုန်တိုင်းဒေသကြီးတွင် ငွေကျပ်သိန်း ၆၈၀၀ တန်ဖိုးရှိ စိတ်ကြွရူးသွပ်ဆေးပြား ၆ ဒသမ ၈ သိန်း ဖမ်းဆီးရမိခဲ့ကြောင်း မြန်မာနိုင်ငံရဲတပ်ဖွဲ့မှသိရသည်။

မူးယစ်ဆေးဝါးတားဆီးနှိမ်နင်းရေးရဲတပ်ဖွဲ့မှ တပ်ဖွဲ့ဝင်များ ပါဝင်သော ပူးပေါင်းအဖွဲ့သည် ဇွန် ၆ ရက် နံနက် ၁၀ နာရီခွဲတွင် ရန်ကုန်တိုင်းဒေသကြီး အင်းစိန်မြို့နယ် ဖော့ကန်စွေးအနီးတွင် သတင်းရရှိထားသူ ငြိမ်းချမ်းအောင်(ခ)တူးတူး (**အပေါ်ပုံ**)ကို ရေခဲဖော့ပုံးနှင့်အတူ တွေ့ရှိသဖြင့် ရှာဖွေစစ်ဆေးရာ ဖော့ပုံးအတွင်းမှ စိတ်ကြွရူးသွပ်ဆေးပြား ၁ ဒသမ ၅ သိန်း သိမ်းဆည်းရမိခဲ့ပြီး စစ်ဆေးဖော်ထုတ်ချက်အရ မှော်ဘီမြို့နယ် ညောင်နှစ်ပင်စိုက်ပျိုးမွေးမြူရေးဒေါ်ရှိ သိမ်းဆည်းရမိစိတ်ကြွရူးသွပ်ဆေးပြားများပိုင်ရှင် စိုင်းဇော်မင်းဦး (ခ) ကိုစိုင်း ၏ အဆောက်အအုံအတွင်းမှ စိတ်ကြွရူးသွပ်ဆေးပြား ၅ ဒသမ ၃ သိန်း ထပ်မံသိမ်းဆည်းရမိခဲ့၍ စုစုပေါင်း ဒေသကာလတန်ဖိုးငွေကျပ်သိန်း ၆၈၀၀ တန်ဖိုးရှိ စိတ်ကြွ ရူးသွပ်ဆေးပြား ၆ ဒသမ ၈ သိန်း သိမ်းဆည်းရမိခဲ့သဖြင့် ဥပဒေအရ အရေးယူထားရှိပြီး ကွင်းဆက်ပြစ်မှုကျူးလွန်သူများကို ဆက်လက်စစ်ဆေးဖော်ထုတ်လျက်ရှိကြောင်း သိရသည်။

သတင်းစဉ်

မြန်မာ့အလင်း

စာတည်းမှူးချုပ် – အောင်နိုင်ဦး
ခေတ္တစာတည်းမှူး – မြင့်မိုး
သတင်းထောက်မှူး – ခင်ရတနာ
စာတည်းများ – ကြည်ဝင်း၊ ဝင်းကျော်၊ သိမ့်သိမ့်မိုး
ဘာသာပြန် စာတည်း – ခြူးစန္ဒီနွေး၊ တင်လင်းအောင်
အကြီးတန်း သတင်းထောက်များ – ကျော်သူဝင်း၊ ဇင်ဦး၊ တင်မောင်လွင်၊ ဟိန်းထက်ဇော်၊ နေဝင်းထွန်း(၂)
အငယ်တန်း သတင်းထောက်များ – ဝေသူနွယ်၊ ဇော်ဝိုင်းအောင်၊ ခင်ဖြူထွေး
ဓာတ်ပုံ သတင်းထောက် – တင်စိုး
သုတေသန – အိအိခင်နှင့် အဖွဲ့
စာပြင် – အေးအေးမိုးလှိုင်နှင့် အဖွဲ့
စာမျက်နှာဖွဲ့စည်းမှုနှင့် ဒီဇိုင်း – သန်းထွန်းအောင်နှင့် အဖွဲ့
အီးမေးနှင့် အွန်လိုင်း – သက်လွင်ဦးနှင့် အဖွဲ့
ထုတ်ဝေခြင်းအမှတ် – (၀၁၀၉၃)
ပုံနှိပ်ခြင်းအမှတ် – (၀၀၈၇၇)

mmalin.npt@ gmail.com
www.facebook.com/MYANMAALINNNEWS

နေပြည်တော်–စာတည်းမှူး ၀၆၇-၃၆၁၄၂၊ စာတည်းအဖွဲ့ ၀၆၇-၃၆၁၄၃၊ ဖက်စ် ၀၆၇-၃၆၁၄၃၃၊ ရန်ကုန်ရုံးခွဲ– အမှတ်(၅၃)၊ နတ်မောက်လမ်းသွယ်(၁)၊ မိုလိမ်ချို(၂) ရပ်ကွက်၊ ဗဟန်းမြို့နယ်၊ ရန်ကုန်မြို့၊ စာတိုက်သေတ္တာအမှတ်–၄၀၊ စာတည်းအဖွဲ့ ၀၁–၅၄၃၃၀၉၊ မန်နေဂျာ ၀၁–၅၄၃၃၁၄၊ စီမံ ၀၁–၅၄၃၃၁၅၊ ဌေးစာရင်း ၀၁–၅၄၃၃၁၆၊ ကြော်ငြာ ၀၁–၅၄၅၈၃၄၊ ၀၁– ၅၅၉၁၁၈၊ Fax ၀၁–၅၄၆၂၂၁၊ ၀၆၇-၃၆၁၄၈၊ ဖြန့်ချိရေး ၀၁–၅၄၃၃၁၇၊ Fax ၀၁–၈၆၀၄၅၄၆။

MYANMAR Digital News Presented by MPT www.mdn.gov.mm

ယနေ့စျေးကွက်ပေါက်စျေးများ

၁၀ - ၆ - ၂၀၂၃

စက်သုံးဆီ(လက်လီစျေးနှုန်းများ)

စက်သုံးဆီ	(ရန်ကုန်)	(မန္တလေး)
ဒီဇယ်(တစ်လီတာ)	၁၉၅၀ ကျပ်	၂၀၀၀ ကျပ်
ပရီမီယံဒီဇယ်(တစ်လီတာ)	၂၀၃၀ ကျပ်	၂၀၈၀ ကျပ်
အောက်တိန်း ၉၂	၂၀၃၅ ကျပ်	၂၀၈၀ ကျပ်
အောက်တိန်း ၉၅	၂၁၃၀ ကျပ်	၂၁၈၀ ကျပ်

(Moon Sun စက်သုံးဆီအရောင်းဆိုင်မှ ရယူပါသည်)

ရန်ကုန်စတော့အိတ်ချိန်းစျေးကွက်

ကုမ္ပဏီအမည်	အဖွင့်စျေး (ကျပ်)	အပိတ်စျေး (ကျပ်)	ရှယ်ယာစောင်ရေ	ရှယ်ယာတန်ဖိုး (ကျပ်)
FMI	၈၀၀၀	၈၀၀၀	၂၂၉၅	၁၈၃၆၀၀၀၀
MTSH	၂၈၅၀	၂၉၀၀	၁၂၆	၃၅၉၁၅၀
MCB	၇၁၀၀	၇၁၀၀	၆၇	၄၇၅၇၀၀
FPB	၁၄၅၀	၁၄၅၀	၇၃၂၀	၁၀၆၁၄၅၅၀၀
TMH	၀	၀	၀	၀
EFR	၂၄၅၀	၂၄၅၀	၄	၉၈၀၀
AHPC	၄၈၀၀	၄၈၀၀	၂၀၆	၉၈၈၈၀၀

ညီညီ - စုစည်းသည်

စီမံကိန်းနှင့်ဘဏ္ဍာရေးဝန်ကြီးဌာန
ပြည်တွင်းအခွန်များဦးစီးဌာန
အောင်ဘာလေထီလက်မှတ်များကို အွန်လိုင်းမှတစ်ဆင့် ဝယ်ယူကံစမ်းနိုင်ကြောင်း အသိပေးကြေညာခြင်း

၁။ အောင်ဘာလေထီလက်မှတ်များအား အွန်လိုင်းမှတစ်ဆင့် ဝယ်ယူကံစမ်းနိုင်ရန်အတွက် စီမံကိန်းနှင့်ဘဏ္ဍာရေးဝန်ကြီးဌာန၊ ပြည်တွင်းအခွန်များဦးစီးဌာနနှင့် Service Provider အဖြစ် တင်ဒါအောင်မြင်ခဲ့သည့် Telecom International Myanmar Co.,Ltd တို့ ပူးပေါင်း၍ အောင်ဘာလေ အွန်လိုင်းသိန်းဆုထီစနစ်ကို အကောင်အထည်ဖော်ဆောင်ရွက်နိုင်ခဲ့ပြီးဖြစ်ပါသည်။ သို့ဖြစ်ရာ ထီကံစမ်းလိုသူ မိဘပြည်သူများအနေဖြင့် Aung Bar Lay Application မှ တစ်ဆင့် ထီလက်မှတ် တစ်စောင်လျှင် ၁၀၀၀ ကျပ် နှုန်းဖြင့် ၂၀၂၄ ခုနှစ်၊ ဇွန်လ (၈) ရက်နေ့မှစတင်၍ ဝယ်ယူကံစမ်းနိုင်ပြီ ဖြစ်ပါသည်။

၂။ Android နှင့် iOS ဖုန်းများအတွက် Aung Bar Lay Application ကို **https://aungbarlay.ird.gov.mm/#/ Link** မှလည်းကောင်း၊ အောက်ပါ QR Code မှလည်းကောင်း **Download** ရယူနိုင်ပါသည်။ Android နှင့် iOS ဖုန်းများအတွက် Install ပြုလုပ်ပုံအဆင့်ဆင့်ကို **www.ird.gov.mm** တွင် ဝင်ရောက်လေ့လာနိုင်ပါသည်။ Web View ကို အသုံးပြုရမည့် URL Link မှာ **https://aungbarlayonline.ird.gov.mm/** ဖြစ်ပါသည်။

၃။ Aung Bar Lay Application ၏ တံဆိပ်အမှတ်အသား (Logo) မှာ အောက်ပါအတိုင်း ဖြစ်ပါသည်-

AUNG BAR LAY
Online Lottery

၄။ အောင်ဘာလေထီလက်မှတ်များကို အွန်လိုင်းမှဝယ်ယူကံစမ်းလိုသူ မိဘပြည်သူများအနေဖြင့် Application မှတစ်ဆင့် မိမိတို့နှစ်သက်ရာ အက္ခရာနှင့်နံပါတ်အား ရွေးချယ်ဝယ်ယူခြင်း၊ စနစ်မှ အလိုအလျောက် ရွေးချယ်ပေးသော အက္ခရာနှင့် နံပါတ်အား ဝယ်ယူခြင်းတို့ကို ဆောင်ရွက်နိုင်မည်ဖြစ်ပါသည်။ ထီလက်မှတ် ဝယ်ယူပြီးပါက ဝယ်ယူထားသည့် ထီလက်မှတ်များကို ဝယ်ယူသူ၏ Account တွင် ပြန်လည်ကြည့်ရှု စစ်ဆေးနိုင်မည်ဖြစ်ပါသည်။

၅။ ဝယ်ယူကံစမ်းခဲ့သည့် အောင်ဘာလေအွန်လိုင်းထီလက်မှတ်များထဲမှ ကံထူးခဲ့ပါကလည်း ကံထူးရှင်၏ ဖုန်းနံပါတ်သို့ စာတို (SMS) ပေးပို့အကြောင်းကြားခြင်း၊ ကျပ် ၁၀သိန်းနှင့်အောက် ထီဆုငွေများဖြစ်ပါက Application မှတစ်ဆင့် ထီဆုငွေထုတ်ယူနိုင်ရန်အတွက် လျှို့ဝှက်ကုတ်နံပါတ် (Security Code) ပေးပို့ခြင်းတို့ကို ဆောင်ရွက်ပေးမည်ဖြစ်ပါသည်။

၆။ အောင်ဘာလေအွန်လိုင်းထီ ဆုငွေထုတ်ပေးခြင်းနှင့်စပ်လျဉ်း၍ ကျပ် ၁၀ သိန်းနှင့်အောက် ထီဆုငွေများကို အီလက်ထရောနစ်ငွေပေးချေမှုစနစ်ကို အသုံးပြု၍ ပြန်လည်ထုတ်ပေးမည်ဖြစ်ပါကြောင်းနှင့် မိဘပြည်သူများအနေဖြင့် အောင်ဘာလေထီလက်မှတ်များကို Application မှ ဝယ်ယူကံစမ်းရာတွင် ပထမအဆင့်အနေဖြင့် KBZ Pay, AYA Pay,CB Pay, uab Pay နှင့် Mytel Pay များကို အသုံးပြုနိုင်ပါကြောင်း အသိပေးအပ်ပါသည်။

၇။ ပြည်တွင်းအခွန်များဦးစီးဌာနအနေဖြင့် အောင်ဘာလေအွန်လိုင်းသိန်းဆုထီစနစ်အပြင် လက်ရှိကျင့်သုံးလျက်ရှိသော ထီလက်မှတ်များပုံနှိပ်ဖြန့်ဖြူးရောင်းချသည့် အောင်ဘာလေသိန်းဆုထီစနစ်ကိုလည်း ဆက်လက်ကျင့်သုံးမည်ဖြစ်ပါသည်။ အောင်ဘာလေအွန်လိုင်းထီအတွက် ထီဖွင့်ပွဲကို (၅၂) ကြိမ်မြောက် အောင်ဘာလေထီဖွင့်ပွဲနှင့်အတူ ၂၀၂၄ ခုနှစ်၊ ဇူလိုင်လ (၁) ရက်နေ့တွင် ပူးတွဲကျင်းပသွားမည်ဖြစ်ပါကြောင်း အသိပေးအပ်ပါသည်။

၈။ အသေးစိတ်သိရှိလိုပါက Aung Bar Lay Application ၏ စည်းကမ်းချက်များကဏ္ဍနှင့် အမေးအဖြေကဏ္ဍတို့တွင် ဝင်ရောက်လေ့လာနိုင်သည့်အပြင် Application အား အသုံးပြုရာတွင် အခက်အခဲတစ်စုံတစ်ရာကြုံတွေ့ရပါက Mytel Hotline No 777၊ အခြား Operator Hotline No 09677000777 နှင့် E-mail လိပ်စာ **abl@support.com.mm** Application ၏ အထောက်အပံ့ကဏ္ဍတွင် ဖော်ပြထားသည့် တယ်လီဖုန်းနံပါတ်နှင့် အီးမေးလ်လိပ်စာများသို့ ဆက်သွယ်စုံစမ်းမေးမြန်းနိုင်ပါသည်။

ပြည်တွင်းအခွန်များဦးစီးဌာန

ဖောင်းကြွပျောက်လျှောက်ထားခြင်း

ယာဉ်အမှတ် 3H/8093 ၏ဖောင်းကြွနံပါတ်ပြားပျောက်ဆုံး၍ ထုတ်ပေးရန်လျှောက်ထားလာပါသဖြင့် ယခင်ဖောင်းကြွနံပါတ်ပြား ပျက်ပြယ်ကြောင်း အများသိစေရန်ကြေညာအပ်ပါသည်။

ကညန၊ ခရိုင်ရုံး(ရန်ကုန်အရှေ့ပိုင်း) ရန်ကုန်မြို့

အထွေထွေကိုယ်စားလှယ်လွှဲစာအား ပြန်လည်ရုပ်သိမ်းခြင်း

မန္တလေးတိုင်းဒေသကြီး၊ အောင်မြေသာဇံမြို့နယ်၊ ပြည်ကြီးရန်လုံရပ်ကွက်၊ အကွက် ၆၂နေ ဦးစောဇော်မျိုးတင့် (ဘ)ဦးပန်း ညွန့် ၁၂/တတန(နိုင်)၁၈၁၂၈၃ မှ မန္တလေးတိုင်းဒေသကြီး၊ အောင်မြေသာဇံ မြို့နယ် ပြည်ကြီးရန်လုံရပ်ကွက်၊ အကွက် ၆၂နေ ဒေါ်စိမ်းအိလွှာ(ဘ)ဦးကျော်ဦး ၉/ အမဇ(နိုင်)၀၅၀ ၈၀၁ သို့ ၇-၃-၂၀၂၃ရက်တွင် မန္တလေးမြို့စာချုပ်စာတမ်း မှတ်ပုံတင်ရုံး၌ အထူးကိုယ်စားလှယ်လွှဲစာအမှတ် ၁၇၀၄/၂၀၂၃ ဖြင့် လွှဲအပ်ပေးထားခဲ့ပါသည်။ ယခုအခါ ယင်းအထွေ ထွေကိုယ်စားလှယ်လွှဲစာအား ကျွန်တော်ဦးစောဇော်မျိုးတင့်မှ ဆက်လက်အသုံးပြုရန် မလိုအပ်တော့ပါသဖြင့် ဤကြော်ငြာပါသည့်ရက်မှစ၍ ရုပ်သိမ်းလိုက်ပြီးဖြစ်ကြောင်း အများသိစေရန် ကြေညာအပ်ပါသည်။

ဦးစောဇော်မျိုးတင့် ၁၂/တတန(နိုင်)၁၈၁၂၈၃

ကန့်ကွက်နိုင်ကြောင်းအများသိစေရန်ကြေညာခြင်း

ရန်ကုန်တိုင်းဒေသကြီး၊ တာမွေမြို့နယ်၊ ကျောက်မြောင်းအထက် ရပ်ကွက်၊ သုမင်္ဂလာလမ်း၊ အမှတ် (၉/အေ)(၂)၊ အကျယ်အဝန်း (၁၇ပေ × ၅၅ပေ)ရှိ ပထမထပ်ထောင့်ခန်းနှင့် ယင်းတိုက်ခန်းတွင် တွယ်ကပ်လျက်ရှိသည့် အကျိုးခံစားခွင့်အရပ်ရပ် အားလုံးတို့ကို လက်ဝယ်ထားရှိပိုင်ဆိုင်၍ တရားဝင်ရောင်းချပိုင်ခွင့်ရှိသူ ဒေါ်ခင်မြ (၁/မကတ(နိုင်)၀၂၉၁၃၉)ထံမှ ကျွန်ုပ်၏ မိတ်ဆွေကဝယ်ယူရန် စရန်တစ်စိတ်တစ်ဒေသပေးချေထားပြီးဖြစ်ပါသဖြင့် ဤအရောင်းအဝယ်အား ကန့်ကွက်လိုပါက မည်သူမဆို ခိုင်မာသည့်ပိုင်ဆိုင်မှုအထောက်အထားမူရင်းများနှင့်တကွ ကျွန်ုပ်ထံသို့ ဤကြေညာပါသည့်နေ့မှစ၍ (၇)ရက်အတွင်း လူကိုယ်တိုင်လာရောက် ကန့်ကွက်နိုင်ပါကြောင်း၊ သတ်မှတ်ရက်ထက် ကျော်လွန်ပါက အရောင်းအဝယ်ကို ဥပဒေနှင့်အညီ ပြီးမြောက်အောင် ဆက်လက်ဆောင်ရွက်သွားမည် ဖြစ်ကြောင်း အများသိစေရန် အသိပေးကြေညာအပ်ပါသည်။

ဒေါ်နော်လင်းလင်းဇာ (၁၂/လကန(နိုင်)၁၃၅၅၈၇) ၏
လွှဲအပ်ညွှန်ကြားချက်အရ
ဒေါ်ကြည်ကြည်နိုင် (LL.B) (စဉ်-၁၆၃၆၂)
တရားလွှတ်တော်ရှေ့နေ
တိုက် (၂/၄/၆)၊ အခန်း (၃၀)၊ (၄)လွှာ၊ (၂)ရပ်ကွက်၊
ဗိုလ်တထောင်မြို့နယ်၊ ရန်ကုန်မြို့။ Ph : 09 796315569

သမီးအဖြစ်မှ အမွေပြတ်စွန့်လွှတ်ခြင်း

မြစ်ကြီးနားမြို့၊ ရှမ်းစုတောင်ရပ်ကွက်၊ နယ်မြေ(၄)၊ အမှတ် (၁၀)နေ (ဘ)ဦးတင်မောင်ထူး ၁/မကန(နိုင်) ၀၁၄၀၇၂ (မိ) ဒေါ်မိမိနိုင် ၁/မကန(နိုင်)၀၁၄၀၇၃တို့၏သမီး မအေးသဥ္ဇာထူး ၁/မကန(နိုင်)၀၉၆ ၃၃၅သည် မိဘတို့၏ ဆိုဆုံးမမှုကို မနာခံဘဲ မိဘစိတ်ဆင်းရဲအောင် အကြိမ်ကြိမ်ပြုလုပ်နေပါသဖြင့် သမီးအဖြစ်မှ အမွေပြတ်စွန့်လွှတ်လိုက်သည်။ ၎င်းနှင့် ပတ်သက်သည့်ကိစ္စအဝဝကို တာဝန်ယူဖြေရှင်းပေးမည် မဟုတ်ပါ။

ဦးတင်မောင်ထူး၊ ဒေါ်မိမိနိုင်

အများသိစေရန် ကြေညာခြင်း

ရွှေဘိုမြို့၊ အမှတ်(၅)ရပ်ကွက်၊ အကွက်အမှတ်(၁၁)၊အကွက်အမည် (မင်းရပ်)၊ ဦးပိုင်အမှတ် (၂၁ᵉ)၊ မြေကွက်အမှတ်၊ ဧရိယာ ၀.၀၂၇ဧကကို ဘိုးဘပိုင်အမည်ပြောင်းရန် ရွှေဘိုမြို့၊ အမှတ် (၅) ရပ်ကွက်နေ ဦးဝေလင်းမောင်မှ လျှောက်ထားလာသည့်အတွက် ၎င်း၏အမည်ကို ပြောင်းလဲပေးမည် ဖြစ်ပါ၍ ပြောင်းလဲမပေးထိုက်ကြောင်း ကန့်ကွက်လိုသူရှိပါက ၂၀၂၄ခုနှစ် ဇူလိုင် ၅ ရက်မတိုင်မီ ဆိုင်ရာ စာရွက်စာတမ်းများနှင့် တကွ အောက်တွင် လက်မှတ် ရေးထိုးသူထံ ကန့်ကွက်နိုင်ကြောင်း ကြေညာလိုက်သည်။

ဇော်ဝင်းလတ်
မြို့နယ်ဦးစီးမှူး
မြို့နယ်လယ်ယာမြေ
စီမံခန့်ခွဲရေးနှင့်
စာရင်းအင်းဦးစီးဌာန
ရွှေဘိုမြို့

အများသိစေရန် ကြေညာခြင်း

ရွှေဘိုမြို့၊ အမှတ်(၇)ရပ်ကွက်၊အကွက်အမှတ်(၁၅)၊ အကွက်အမည်(ဆုံကုန်းစုရပ်)၊ ဦးပိုင်အမှတ် (၄၁ᵃ)၊ ဧရိယာ ၀.၁၁၃ဧက၊ ဦးပိုင်အမှတ် (၄၁ᵃ/၁)ဧရိယာ ၀.၁၂၂ဧက၊ ဦးပိုင်အမှတ် (၄၁ᵃ/၆)၊ ဧရိယာ ၀.၀၄၆ဧက၊ မြေကွက်အမှတ် စုစုပေါင်းဧရိယာ ၀.၂၈၁ဧကကို ဘိုးဘပိုင်အမည်ပြောင်းရန် ရွှေဘိုမြို့၊ အမှတ် (၇)ရပ်ကွက်နေ ဦးမင်းသက်နိုင်မှ လျှောက်ထားလာသည့်အတွက် ၎င်း၏အမည်ကို ပြောင်းလဲပေးမည်ဖြစ်ပါ၍ ပြောင်းလဲမပေးထိုက်ကြောင်း ကန့်ကွက်လိုသူရှိပါက ၂၀၂၄ခုနှစ်၊ ဇူလိုင် ၅ရက်မတိုင်မီ ဆိုင်ရာစာရွက်စာတမ်းများနှင့်တကွ အောက်တွင် လက်မှတ်ရေးထိုးသူထံ ကန့်ကွက်နိုင်ကြောင်း ကြေညာလိုက်သည်။

ဇော်ဝင်းလတ်
မြို့နယ်ဦးစီးမှူး
မြို့နယ်လယ်ယာမြေ
စီမံခန့်ခွဲရေးနှင့်
စာရင်းအင်းဦးစီးဌာန
ရွှေဘိုမြို့

ကြော်ငြာစာ

မန္တလေးမြို့၊ ပြည်ကြီးတံခွန်မြို့နယ်၊ (၀)ရပ်ကွက်၊ အကွက်အမှတ် (ဋ-၅)၊ ဦးပိုင်အမှတ် (၇၄)၊ ၆၈ x ၆၉ လမ်း ကြား၊ ၁၁၇x၁၁၈ လမ်းကြားရှိ တောဂရန်မြေကွက် အမည်ပေါက်သော ခင်ပွန်းဖြစ်သူ တပ်ကြပ်ကြီးကိုကို ကွယ်လွန်၍ အမွေဆက်ခံပိုင်ဆိုင်ကြောင်း စာချုပ်အမှတ် (၃၁၂/၂၀၂၃)ဖြင့် အမွေဆက်ခံခဲ့သော ဇနီးဖြစ်သူ ဒေါ်သောင်းတင် ၉/အမရ(နိုင်) ၀၀၅၁၁၂၏ (GP ရသူ ဒေါ်အေး)က မှတ်ပုံတင် အမွေဆက်ခံစာချုပ်ဖြင့် ပိုင်ဆိုင်သူ ဒေါ်သောင်းတင်၏ မှတ်ပုံတင်၊ အိမ်ထောင်စုဇယားမူရင်းတို့ တင်ပြရမည်ဖြစ်သော်လည်း ငှားရမ်း၍ မရကြောင်း တင်ပြစာ၊ တောဂရန် စာချုပ်နှင့်အတူ အမှုတွဲအမှတ် ၁၄၀၄/၂၀၂၃-၂၀၂၄ ဖြင့် တောမှ မြို့ပြောင်း၊ သက်တမ်းတိုး၊အမည်ပြောင်း လျှောက်ထားလာပါသည်။ ကန့်ကွက်လိုပါက ခိုင်လုံသောအထောက်အထားများ၊ မှတ်ပုံတင်စာချုပ်စာတမ်းများ၊ တရားရုံးဒီကရီများဖြင့် ၁၄ ရက်အတွင်း ကန့်ကွက်နိုင်ပါသည်။

မြို့ပြစီမံကိန်းနှင့်မြေစီမံခန့်ခွဲမှုဌာန၊
မန္တလေးမြို့တော်
စည်ပင်သာယာရေးကော်မတီ

တစ်အိမ်လုံးတွင်
မည်သူမျှ
မရှိနေချိန်၌
မလိုအပ်သော
လျှပ်စစ်အသုံးပြုမှု
အားလုံးကို
ပိတ်ခြင်းဖြင့်
လျှပ်စစ်ကို
ချွေတာသုံးစွဲပါ

❖ *ကျောဖုံးမှ*

နောက် ၁၂ နာရီအတွင်း လေဖိအားနည်းရပ်ဝန်းအဖြစ်သို့ အားလျော့သွားနိုင်သည်ဟု ခန့်မှန်းရသည်။

သတိပေးနှိုးဆော်ချက်

အဆိုပါ အားကောင်းသောလေဖိအားနည်းရပ်ဝန်း၏ အရှိန်ကြောင့် ယနေ့ညမှ ၁၁.၆.၂၀၂၄ ရက်အတွင်း ရခိုင်ကမ်းရိုးတန်းတစ်လျှောက်နှင့် ကမ်းလွန်ပင်လယ်ပြင်တို့တွင် ရုံဖန်ရံခါ မိုးသက်လေပြင်းများကျရောက်ပြီး လှိုင်းကြီးမည်။ မိုးသက်လေပြင်းကျစဉ် ရေပြင်/မြေပြင်လေသည် တစ်နာရီလျှင် မိုင် ၄၀ မှ ၄၅ မိုင်ခန့်အထိ တိုက်ခတ်နိုင်သည်။ လှိုင်းအမြင့်မှာ ရခိုင်ကမ်းရိုးတန်းတစ်လျှောက်နှင့် ကမ်းလွန်ပင်လယ်ပြင်တို့တွင် ၉ ပေမှ ၁၃ ပေခန့်ရှိနိုင်သည်။

အဆိုပါအားကောင်းသော လေဖိအားနည်းရပ်ဝန်း၏ အရှိန်ကြောင့် ယနေ့ ညမှ ၁၁.၆.၂၀၂၄ ရက်အတွင်း နေပြည်တော်၊ စစ်ကိုင်းတိုင်းဒေသကြီး၊ မန္တလေးတိုင်းဒေသကြီး၊ မကွေးတိုင်းဒေသကြီး၊ ကချင်ပြည်နယ်၊ ရှမ်းပြည်နယ်၊ ချင်းပြည်နယ်နှင့် ရခိုင်ပြည်နယ်တို့တွင် နေရာအနှံ့အပြား မိုးထစ်ချုန်းရွာပြီး အချို့ဒေသများတွင် ဒေသအလိုက်နှင့် နေရာကွက်၍ မိုးကြီးခြင်းများနှင့်အတူ လေပြင်းတိုက်ခတ်ခြင်းများ ဖြစ်ပေါ်နိုင်သည်။

အကြံပြုချက်

အဆိုပါအားကောင်းသော လေဖိအားနည်းရပ်ဝန်း၏ အရှိန်ကြောင့် လေပြင်းတိုက်ခတ်ခြင်း၊ မိုးကြီးခြင်း၊ ရုတ်တရက်ရေကြီးခြင်းနှင့်အတူ မြေပြိုခြင်းများ ဖြစ်ပေါ်နိုင်ပါသဖြင့် ကုန်းမြင့်ဒေသအနီးတွင် နေထိုင်ကြသူများအနေဖြင့် မြေပြိုမှုအန္တရာယ်ကို လည်းကောင်း၊ မြစ်ငယ်၊ ချောင်းငယ်များအနီးတွင် နေထိုင်ကြသူများအနေဖြင့် ရေကြီး၊ ရေလျှံမှုများ ဖြစ်ပေါ်နိုင်သောကြောင့် ကြိုတင်သတိပြုနေထိုင်ကြပါရန်နှင့် ပြည်တွင်းလေကြောင်းပျံသန်းရေးနှင့် မြန်မာ့ကမ်းရိုးတန်းတစ်လျှောက်နှင့် ကမ်းလွန်ပင်လယ်ပြင်တို့ရှိ ကမ်းနီး၊ ကမ်းဝေး ငါးဖမ်းရေယာဉ်များ၊ သင်္ဘောများအနေဖြင့်လည်း ကြိုတင်သတိပြုနိုင်ပါရန် အသိပေးနှိုးဆော်အပ်ပါသည်။

သတင်းစဉ်

❑ *ကျောဖုံးမှ*

လှူဒါန်းသည့် အခြေခံစားကုန် စုစုပေါင်း ၂ ဒသမ ၃တန်ကို ရန်ကုန်အပြည်ပြည်ဆိုင်ရာလေဆိပ်မှ စစ်တွေလေဆိပ်သို့ တပ်မတော်(လေ)မှ လေယာဉ်များဖြင့် ပို့ဆောင်ပေးခဲ့သည်။

သဘာဝဘေးဒဏ်သင့်ဒေသများရှိ ပြည်သူများအတွက် ကယ်ဆယ်ရေးပစ္စည်းများကို တပ်မတော်(လေ)မှ လေယာဉ်/ရဟတ်ယာဉ်များဖြင့် အချိန်နှင့်တစ်ပြေးညီ ပို့ဆောင်ပေးလျက်ရှိရာ ယနေ့အချိန်ထိ ထောက်ပံ့ရေးပစ္စည်း ၄၉၃ ဒသမ ၃ တန်၊ ပြန်လည်ထူထောင်ရေးလုပ်ငန်းများတွင် ကူညီဆောင်ရွက်ပေးကြမည့် တပ်မတော်သားများနှင့် ဌာနဆိုင်ရာဝန်ထမ်း ၃၂၇၆ ဦးတို့အား ပို့ဆောင်ပေးနိုင်ခဲ့ကြောင်းနှင့် လေဆိပ်များသို့ ရောက်ရှိသည့် ကယ်ဆယ်ရေးပစ္စည်းများအား မုန်တိုင်းဒဏ်သင့်ဒေသများသို့ ရဟတ်ယာဉ်များဖြင့် ဆက်လက်ပေးပို့ဖြန့်ဖြူးလျက်ရှိရာ တာဝန်ရှိသူများက လက်ခံရယူပေးကြကြောင်း သတင်းရရှိသည်။ **သတင်းစဉ်**

ရန်ကုန်တိုင်းဒေသကြီး ဗဟန်းမြို့နယ်၌ မြို့တော်သန့်ရှင်းသာယာလှပစေရန်၊ အများပြည်သူများ လျှပ်စစ်အန္တရာယ်ကင်းရှင်းစေရန် ဇွန် ၉ ရက်က အာဇာနည်ဗိမာန်သို့ ဓာတ်အားဖြန့်ဖြူးပေးထားသော 6.6 kV သုရဲကောင်း - မြောက်ဘက်မုခ် ဖီဒါ၊ 6.6kV စစ်ရိုး နဝရက်ဖီဒါတို့နှင့် မလွတ်ကင်းသော သစ်ပင်သစ်ကိုင်းများ ခုတ်ထွင်ရှင်းလင်းခြင်းလုပ်ငန်း ဗဟန်းမြို့နယ်၊ ဒဂုံမြို့နယ် စည်ပင်ပန်းဥယျာဉ်အဖွဲ့တို့ ပူးပေါင်း၍ အနောက်ပိုင်းခရိုင် လျှပ်စစ်မန်နေဂျာ၊ ခရိုင်လျှပ်စစ် အင်ဂျင်နီယာတို့၏ ကြီးကြပ်မှုဖြင့် ဆောင်ရွက်စဉ်။ မြို့နယ်(ပြန်/ဆက်)

မြန်မာ ယူ-၂၀ အမျိုးသမီးအသင်း အာရှဖလား ခြေစစ်ပွဲ မအောင်မြင်

ရန်ကုန် ဇွန် ၁၀

၂၀၂၄ အာရှဖလား ယူ-၂၀ အမျိုးသမီး ဒုတိယအဆင့်ခြေစစ်ပွဲ အုပ်စု (ခ) နောက်ဆုံးနေ့ကို ဇွန် ၁၀ ရက်က ရန်ကုန်မြို့ရှိ သုဝဏ္ဏကွင်း၌ ဆက်လက်ကျင်းပရာ မြန်မာအသင်းသည် တရုတ်အသင်းကို အရေးနိမ့်ပြီး ခြေစစ်ပွဲ မအောင်မြင်ခဲ့ပေ။

နောက်ဆုံးနေ့တွင် တရုတ်အသင်းက မြန်မာအသင်းကို ငါးဂိုးပြတ်ဖြင့် အနိုင်ရခဲ့သည်။ မြန်မာအသင်းသည် တရုတ်အသင်းကို ဂိုးပြတ် အရေးနိမ့်ခဲ့သဖြင့် ခြေစစ်ပွဲအောင်မြင်ခွင့် ဆုံးရှုံးခဲ့ရခြင်းဖြစ်သည်။

အုပ်စု (ခ) ပွဲစဉ်များအပြီးတွင် တရုတ်အသင်းက ရမှတ် ကိုးမှတ်ဖြင့် အုပ်စုပထမရရှိကာ ခြေစစ်ပွဲအောင်မြင်ခဲ့သည်။ မြန်မာအသင်းသည် လေးမှတ်ရသော်လည်း ဒုတိယနေရာရ အသင်းထက် ဂိုးကွာခြားချက်နည်းသဖြင့် အဆင့် ၃ နေရာရောက်ပြီး သုံးပွဲစလုံး အရေးနိမ့်ခဲ့သည့် နီပေါအသင်းနှင့်အတူ ခြေစစ်ပွဲ မအောင်မြင်ခဲ့ခြင်းဖြစ်သည်။ **ရဲရင့်လွင်**

တောတောင်ခြောက်ခန်း လယ်ယာနွမ်း၏။

ဖခင်အမည်ပြောင်း

ပန်းတောင်းမြို့နယ်၊ ဆင်တဲ အထက Grade-5 တွင် ပညာသင်ကြားနေသော မောင်သော်ဇင်ထွဋ်၏ ဖခင်အမည်မှန်မှာ ဦးရဲထွန်းဦး ၇/ပတန(နိုင်) ၀၉၀၂၆၀ ဖြစ်ပါကြောင်း။

ဦးရဲထွန်းဦး

အမည်ပြောင်း

မန္တလေးမြို့၊ စဉ့်ကူးမြို့နယ်၊ ဇီပင်ကုန်းကျေးရွာမှ (ဘ)ဦးမိုးကျော်ဝေ (အမိ) ဒေါ်စမ်းမိုးဝေမြင့်၏သား မောင်ဘုန်းခန့်ကျော်ဝေ အမည်အား မောင်မင်းမြတ်ကျော်ဝေ ဟု ပြောင်းလဲခေါ်ဆိုပါရန်။

ဖခင်အမည်မှန်

တနင်္သာရီတိုင်းဒေသကြီး၊ ထားဝယ်မြို့နယ်၊ စော်ဝကျေးရွာနေ မမေသွန်းဆက်၏ ဖခင် ဦးကျော်လွင်ဦး၏ အမည်မှန်မှာ ဦးဇော်မျိုးအောင် ၆/သရခ(နိုင်) ၁၀၈၀၀၈ ဖြစ်ပါကြောင်း။

ဦးဇော်မျိုးအောင်

ကန့်ကွက်နိုင်ပါကြောင်း

ရန်ကုန်တောင်ပိုင်းခရိုင်၊ သန်လျင်မြို့နယ်၊ အောင်ချမ်းသာရပ်ကွက်၊ အကွက်အမှတ်(၂၅၊ ဗိုလ်ချုပ်ရေနံစက်ကွက်)၊ ဦးပိုင်အမှတ်(၂၂/က/၃) ဟုခေါ်တွင်သော ဧရိယာ ၀ဒသမ ၂၂၀ ဧက အကျယ်ရှိ မြေကွက်ကို ဦးစိုးမြင့်၊ ဒေါ်မြင့်မြင့်စိန်၊ ဒေါ်ခင်စိုးဝင်း၊ ဦးအောင်ကျော်စိုး၊ဦးစိုးကျော်သူ၊ ဦးကျော်မိုးနှင့် ဒေါ်တင်မြင့်ကြည်တို့က မှတ်ပုံတင်စာချုပ်ဖြင့် ဝယ်ယူပိုင်ဆိုင်ခဲ့ပြီး အဆိုပါမြေကွက်အနက် ဧရိယာ ၀ဒသမ ၀၉၃ ဧကအကျယ်ရှိ မြေကွက်ကို ကျွန်ုပ်၏မိတ်ဆွေများဖြစ်သော ဦးအောင်ကိုကို ၁၂/စခန(နိုင်)၀၆၇၅၁၀ နှင့် ဦးမျိုးပြည့်စုံ ၁၂/သကတ(နိုင်) ၁၈၂၆၈၃ တို့က ပြန်လည်ဝယ်ယူရန်အတွက် လက်ရှိပိုင်ဆိုင်၍ရောင်းချပိုင်ခွင့်ရှိသူ များဟုဆိုသော ဦးကျော်မိုး ၁၂/ကတတ(နိုင်)၀၁၉၇၃၂ နှင့် ဒေါ်တင်မြင့် ကြည် ၁၂/ကတတ(နိုင်) ၀၁၄၇၈၈ တို့အား ရောင်းဖိုးငွေ တစ်စိတ်တစ်ဒေသ ပေးချေထားပြီးဖြစ်ပါသည်။ အရောင်းအဝယ်ကို ကန့်ကွက်လိုပါက ကျွန်ုပ်ထံသို့ စာရွက်စာတမ်းအထောက်အထားမူရင်းများနှင့်တကွ ယနေ့မှစ၍ ခုနစ်ရက်အတွင်း လာရောက်ကန့်ကွက်နိုင်ပါသည်။ ထိုရက်ကျော်လွန်ပါက အရောင်းအဝယ်ကိစ္စကို ပြီးဆုံးသည်အထိ ဆက်လက်ဆောင်ရွက်သွားမည်ဖြစ်ကြောင်း အများသိစေရန် ကြေညာအပ်ပါသည်။

လွှဲအပ်ညွှန်ကြားချက်အရ

ဦးဇာနည်(LL.B,D.B.L) (စဉ်-၁၄၆၆၈)
ဒေါ်နှင်းနှင်းထွေး(LL.B)(စဉ်-၂၄၉၆၈)
ဒေါ်အိအိမော်(ခ)ဒေါ်အိသဉ္ဇာအောင်(LL.B)(စဉ်-၅၀၈၅၄)
တရားလွှတ်တော်ရှေ့နေ အထက်တန်းရှေ့နေများ
ဗိုလ်မိုးညိုလမ်းသွယ်၊ အောင်ချမ်းသာ(၂)ရပ်ကွက်၊ သန်လျင်မြို့၊ဖုန်း-၀၉-၄၂၀၃၀၀၂၆၂

ယာဉ်မှတ်ပုံတင်စာအုပ် မိတ္တူလျှောက်ထားခြင်း

ယာဉ်အမှတ် 59W/22319, Yamaha FZ 5/150, M/C ယာဉ်လက်ဝယ်ရှိသူ DT Naing Oo Co.,Ltd. က(ကမ-၃)ပျောက်ဆုံး၍ မိတ္တူထုတ်ပေးရန် လျှောက်ထားလာပါသည်။ ကန့်ကွက်လိုပါက ခိုင်လုံသော အထောက်အထားများဖြင့် ကြော်ငြာသည့်ရက်မှ ရက် ၃၀ အတွင်း အောက်ဖော်ပြပါရုံးသို့လူကိုယ်တိုင်လာရောက်ကန့်ကွက်နိုင်ပါသည်။

ကညန၊ ခရိုင်ရုံး(မန္တလေးတောင်ပိုင်း) မန္တလေးမြို့

ယာဉ်မှတ်ပုံတင်စာအုပ် မိတ္တူလျှောက်ထားခြင်း

ယာဉ်အမှတ် 5I/9235, FORLAND, Dump TRUCK (4x2) L ယာဉ်လက်ဝယ်ရှိသူ ဦးဇော်ဖြိုးဗိုလ် ၈/ပဖန(နိုင်)၀၇၅၉၁၄ က (ကမ-၃)ပျောက်ဆုံး၍ မိတ္တူထုတ်ပေးရန် လျှောက်ထားလာပါသည်။ ကန့်ကွက်လိုပါက ခိုင်လုံသော အထောက်အထားများဖြင့် ကြော်ငြာသည့်ရက်မှ ရက် ၃၀ အတွင်း အောက်ဖော်ပြပါရုံးသို့ လူကိုယ်တိုင် လာရောက်ကန့်ကွက်နိုင်ပါသည်။

ကညန၊ ခရိုင်ရုံး (မန္တလေးမြောက်ပိုင်း)မန္တလေးမြို့

ယာဉ်မှတ်ပုံတင်စာအုပ် မိတ္တူလျှောက်ထားခြင်း

ယာဉ်အမှတ် ၇၀ယ/၇၈၂၀၈, Honda Click-125 ယာဉ်လက်ဝယ်ရှိသူ Lucky Shwe Pyi Co.,Ltd က(ကမ-၃)ပျောက်ဆုံး၍ မိတ္တူထုတ်ပေးရန် လျှောက်ထားလာပါသည်။ ကန့်ကွက်လိုပါက ခိုင်လုံသော အထောက်အထားများဖြင့် ကြော်ငြာသည့်ရက်မှ ရက်၃၀အတွင်း အောက်ဖော်ပြပါရုံးသို့ လူကိုယ်တိုင်လာရောက်ကန့်ကွက်နိုင်ပါသည်။

ကညန၊ခရိုင်ရုံး (မန္တလေးမြောက်ပိုင်း)မန္တလေးမြို့

ယာဉ်မှတ်ပုံတင်စာအုပ် မိတ္တူလျှောက်ထားခြင်း

ယာဉ်အမှတ် 69W/11844, Shayan 125, M/C ယာဉ်လက်ဝယ်ရှိသူ ဒေါ်စိုးစိုးနွယ် ၉/စကန(နိုင်)၀၆၀၈၃၄ က (ကမ-၃) ပျောက်ဆုံး၍ မိတ္တူထုတ်ပေးရန် လျှောက်ထားလာပါသည်။ ကန့်ကွက်လိုပါက ခိုင်လုံသော အထောက်အထားများဖြင့် ကြော်ငြာသည့်ရက်မှ ရက် ၃၀ အတွင်း အောက်ဖော်ပြပါရုံးသို့ လူကိုယ်တိုင် လာရောက်ကန့်ကွက်နိုင်ပါသည်။

ကညန၊ခရိုင်ရုံး (မန္တလေးတောင်ပိုင်း)မန္တလေးမြို့

အများသိစေရန်ကြေညာခြင်း

ပဲခူးတိုင်းဒေသကြီး၊ မင်းလှမြို့နယ်၊ အမှတ် (၇)၊ ပြည်တော်သာရပ်ကွက်၊ ဗိုလ်ရုံတန်းအနောက်လမ်း၊ အရှေ့လားသော် ဒေါ်ခင်ညို ခြံမြေ၊ အနောက်လားသော် ကိုဇာသားခြံမြေ၊ မြောက်လားသော် ဒေါ်ခင်ကြည်ခြံမြေ၊ တောင်လားသော် ဗိုလ်ရုံတန်းအနောက်လမ်း အကြားရှိ ပေ (၂၇x၁၀၀)ပေ အကျယ်အဝန်းရှိ ခြံမြေနှင့် ယင်းခြံမြေပေါ်တွင် ဆောက်လုပ်ထားသော နေအိမ်အဆောက်အအုံ အပါအဝင် အကျိုးခံစားခွင့်အရပ်ရပ်တို့ကို ရောင်းချပိုင်ခွင့်ရှိကြောင်း ဝန်ခံသူ ဦးမောင်မောင်အေး ၇/မလန(နိုင်)၀၈၃၇၀၆၊ ဒေါ်ခင်မို့မို့အေး ၇/မလန(နိုင်) ၁၀၅၀၅၁ထံမှ ဝယ်ယူရန်အတွက် အပိုင်ဝယ်ယူသူ ဦးစည်သူလွင် ၇/မလန(ပြု)၀၀၀၂၄စသည် ၆-၆-၂၀၂၃ရက်တွင် တစ်လုံးတစ်ခဲတည်းအပြေအကျေပေးချေကာ အပိုင်ဝယ်ယူပြီးနောက် ထိုရက်တွင် လက်ရောက်ရရှိကာ လက်ရှိလက်ဝယ်ထားပိုင်ဆိုင်နေထိုင်ပါကြောင်း အများသိစေရန် ကြေညာ အပ်ပါသည်။

လွှဲအပ်ညွှန်ကြားချက်အရ-
ဦးမျိုးသန့်
တရားလွှတ်တော်ရှေ့နေ (စဉ်-၁၃၀၃၄/၁၇)
LL.B;D.B.L; Dip. in Eng
DL-101 WIPO (Switzerland)
(၄၅)မြို့လယ်လမ်း၊ စစ်ကွင်းမြို့၊ မင်းလှမြို့နယ်၊ ပဲခူးတိုင်းဒေသကြီး

အများသိစေရန်အသိပေးကြေညာခြင်း

ရန်ကုန်တိုင်းဒေသကြီး၊ ဒဂုံမြို့သစ်(အရှေ့ပိုင်း)မြို့နယ်၊ မြေတိုင်းရပ်ကွက်အမှတ် ၁၂၁၊ မြေကွက်အမှတ် (၇၉)၊ မြေအမျိုးအစား၊(ပါမစ်မြေ အမျိုးအစား) မြေအကျယ်အဝန်း (အလျား ၄၀ပေx အနံ၆၀ပေ) ၂၄၀၀ စတုရန်းပေရှိသည့် ဒေါ်အေးမိ N/RGN ၀၀၅၁၄၀ အမည်ဖြင့်ချထားပေးသော မြေချပါမစ်မြေကွက်နှင့် ယင်းမြေပေါ်ရှိ အကျိုးခံစားခွင့်အရပ်ရပ်အားလုံးကို အမည်ပေါက်ပိုင်ရှင် ဒေါ်အေးမိထံမှ အရပ်ကတိအစဉ်အဆက် စာချုပ်ချုပ်ဆို၍ လက်ရှိထားပိုင်ဆိုင်သူဟု အဆိုပြုသူ ဒေါ်ဇင်မာမျိုး ၁၂/မရက(နိုင်)၁၃၆၅၇၃ ထံမှ ကျွန်ုပ်၏မိတ်ဆွေဖြစ်သူသည် ဝယ်ယူရန်အတွက် သဘောတူညီပြီး ၂၁-၅-၂၀၂၃ ရက်စွဲပါ နှစ်ဦးသဘောတူမြေကွက်အရောင်းအဝယ် စရန်ပေးကတိစာချုပ်ကို ချုပ်ဆို၍ အရောင်းအဝယ်ပြုလုပ်သော မြေကွက်၏တန်ဖိုးငွေများအနက် စရန်ငွေအချို့ကို ပေးချေထားပြီးဖြစ်ပါသည်။ အထက်ဖော်ပြပါမြေကွက်ပိုင်ဆိုင်မှုနှင့် ပတ်သက်၍ ကန့်ကွက်ရန်အကြောင်းတစ်စုံတစ်ရာရှိပါကခိုင်မာသော ပိုင်ဆိုင်မှုစာချုပ်စာတမ်း/စာရွက်စာတမ်း အထောက်အထားမူရင်းများအား ယူဆောင်ကာ ယနေ့မှစ၍ ခုနစ်ရက်အတွင်း လူကိုယ်တိုင် ကျွန်ုပ်ထံသို့ လာရောက်ကန့်ကွက်တင်ပြနိုင်ပါကြောင်းနှင့် ကန့်ကွက်ချက်မရှိပါက မြေကွက် အရောင်းအဝယ်ကိစ္စကို ဥပဒေနှင့်အညီ ပြီးဆုံးသည့်တိုင်အောင် ဆက်လက်ဆောင်ရွက်သွားမည်ဖြစ်ကြောင်း အများသိစေရန် အသိပေးကြေညာအပ်ပါသည်။

လွှဲအပ်ညွှန်ကြားချက်အရ-
ဒေါ်မေသဇင်ဖူး(LL.B,LL.M)
တရားလွှတ်တော်ရှေ့နေ(စဉ်-၁၅၇၃၃/၂၀၁၉)
အမှတ် ၁၀၈၅၊ ထူပါရုံ ၃လမ်းအနောက်၊(၁)ရပ်ကွက်၊ သာကေတမြို့နယ်၊
ရန်ကုန်တိုင်းဒေသကြီး၊ဖုန်း-၀၉-၇၉၃၅၃၇၀၇၈၊ ၀၉-၄၂၁၀၂၆၉၀၅

အများသိစေရန် ကန့်ကွက်နိုင်ကြောင်း အသိပေးကြေညာခြင်း

ရန်ကုန်တိုင်းဒေသကြီး၊ တာမွေမြို့နယ်၊ ပုသိမ်ညွှန့် (စံပြ)ရပ်ကွက်၊ စိတ္တသုခလမ်း၊ အမှတ် (၉၄)ဟုခေါ်တွင်သော (၂)ခန်းတွဲ (၇)ထပ်တိုက်၏ မြေညီထပ် (တိုက်ရှေ့မျက်နှာမူလျှင်-ညာဘက်)၊ အကျယ်အဝန်း (၁၂ပေခွဲx၅၅ ပေ)ရှိ တိုက်ခန်းအား အရပ်ကတိစာချုပ်အဆက်ဆက်ဖြင့် ဝယ်ယူပိုင်ဆိုင်ထားသူ ဦးဇော်ဝင်း ၁၂/စခန(နိုင်)၀၂၀၄၉၂ထံမှ ကျွန်ုပ်တို့၏ မိတ်ဆွေ ဒေါ်ခင်ချိုအောင် ၁၁/ရဗန(နိုင်)၀၅၈၁၀၃က အပြီးပိုင်ဝယ်ယူရန် စရန်ငွေပေးချေထားပြီးဖြစ်ပါသည်။ ၎င်းနှင့်ပတ်သက်၍ ကန့်ကွက်လိုသူများရှိပါက ဤကြော်ငြာပါသည့်ရက်မှစ၍ ခုနစ်ရက်အတွင်း ကျွန်ုပ်တို့ထံသို့ ခိုင်လုံသောစာချုပ်စာတမ်း အထောက်အထားများဖြင့် လာရောက်ကန့်ကွက်နိုင်ပါကြောင်းနှင့် သတ်မှတ်ရက်အတွင်း ကန့်ကွက်သူမရှိပါက ၎င်းတိုက်ခန်းအရောင်းအဝယ်အား ဥပဒေနှင့်အညီ အပြီးသတ်စာချုပ်ချုပ်ဆိုကာ ဆက်လက်ဆောင်ရွက်သွားမည်ဖြစ်ကြောင်း အသိပေးကြေညာအပ်ပါသည်။

လွှဲအပ်ညွှန်ကြားချက်အရ-
ဦးဘူမောင် (LL.B) (စဉ်-၂၂၇၄၇)၊ ဒေါ်ဖြိုးဖြိုးအောင် (LL.B) (စဉ်-၄၈၄၃၁)
အထက်တန်းရှေ့နေများ
အမှတ် (၅/၁၁)၊ ဘီ၊ မြေညီထပ်၊ ဗျိုင်းရေအိုးစင်လမ်း၊ တာမွေမြို့နယ်၊
ရန်ကုန်မြို့၊ ဖုန်း-၀၉-၅၁၁၈၀၀၇၊ ၀၉-၅၁၁၅၉၉၀၊ ၀၉-၅၁၈၃၅၆၉

ပိုးသတ်ဆေးဖြန့်ဖြူးသူအမည် ပြောင်းလဲကြောင်း ကြော်ငြာခြင်း

Agro Icon Cropscience Pte.,Ltd မှ မှတ်ပုံတင်ထားသော အောက်ဖော်ပြပါ ပစ္စည်းများကို မူလဖြန့်ဖြူးသည့် Marga Min Co.Ltd မှ Aka Yarzar Co.Ltd သို့ဖြန့်ဖြူးခွင့်လွှဲပြောင်းမည်ဖြစ်ပါ၍ ကန့်ကွက်လိုပါက တွဲဖက်အတွင်းရေးမှူး ပိုးသတ်ဆေး မှတ်ပုံတင်အဖွဲ့၊ သီးနှံကာကွယ်ရေးဌာနခွဲ၊ ဘုရင့်နောင်လမ်း၊ အနောက်ကြို့ကုန်းရပ်ကွက်၊ အင်းစိန်မြို့နယ်၊ ရန်ကုန်မြို့သို့ ၁၄ ရက်အတွင်း ကန့်ကွက်နိုင်ပါသည်။

AKA YARZAR 09-761844477

Sr.	Trade Name	Active Ingredient	Type of pesticide	Registration No.
1.	Zole Ba Yin	Azoxystrobin 25% + Difenoconazole 15% SC	Fungicide	P2022-5713

ပိုးသတ်ဆေးဖြန့်ဖြူးသူအမည် ပြောင်းလဲကြောင်း ကြော်ငြာခြင်း

Agro Icon Cropscience Pte.,Ltd မှ မှတ်ပုံတင်ထားသော အောက်ဖော်ပြပါ ပစ္စည်းများကို မူလဖြန့်ဖြူးသည့် Marga Min Co.Ltd မှ OMO Family Co.Ltd သို့ဖြန့်ဖြူးခွင့်လွှဲပြောင်းမည်ဖြစ်ပါ၍ ကန့်ကွက်လိုပါက တွဲဖက်အတွင်းရေးမှူး ပိုးသတ်ဆေး မှတ်ပုံတင်အဖွဲ့၊ သီးနှံကာကွယ်ရေးဌာနခွဲ၊ ဘုရင့်နောင်လမ်း၊ အနောက်ကြို့ကုန်းရပ်ကွက်၊ အင်းစိန်မြို့နယ်၊ ရန်ကုန်မြို့သို့ ၁၄ ရက်အတွင်း ကန့်ကွက်နိုင်ပါသည်။

OMO FAMILY CO.LTD 09-5300865

Sr.	Trade Name	Active Ingredient	Type of pesticide	Registration No.
1.	Marga Amine	2,4-D dimethyl amine salt 720g/l SL	Herbicide	P 2022-5933

ဖောင်းကြွပျောက် လျှောက်ထားခြင်း

ယာဉ်အမှတ် 1C/8413 ၏ ဖောင်းကြွနံပါတ်ပြား ပျောက်ဆုံး၍ ထုတ်ပေးရန် လျှောက် ထားလာပါသဖြင့် ယခင် ဖောင်းကြွနံပါတ်ပြား ပျက်ပြယ်ကြောင်း အများသိစေရန် ကြေညာအပ်ပါသည်။

ကညန၊ ခရိုင်ရုံး(မြိတ်)

ဖောင်းကြွပျောက် လျှောက်ထားခြင်း

ယာဉ်အမှတ် 7F/6284 ၏ ဖောင်းကြွနံပါတ်ပြား ပျောက်ဆုံး၍ ထုတ်ပေးရန် လျှောက် ထားလာပါသဖြင့် ယခင် ဖောင်းကြွနံပါတ်ပြား ပျက်ပြယ်ကြောင်း အများသိစေရန် ကြေညာအပ်ပါသည်။

ကညန၊ ခရိုင်ရုံး(မြိတ်)

ဖောင်းကြွပျောက် လျှောက်ထားခြင်း

ယာဉ်အမှတ် 1I/4956 ၏ ဖောင်းကြွနံပါတ်ပြား ပျောက်ဆုံး၍ ထုတ်ပေးရန် လျှောက် ထားလာပါသဖြင့် ယခင် ဖောင်းကြွနံပါတ်ပြား ပျက်ပြယ်ကြောင်း အများသိစေရန် ကြေညာအပ်ပါသည်။

ကညန၊ ခရိုင်ရုံး(မြိတ်)

ဖောင်းကြွပျောက် လျှောက်ထားခြင်း

ယာဉ်အမှတ် 6M/1404 ၏ ဖောင်းကြွနံပါတ်ပြား ပျောက်ဆုံး၍ ထုတ်ပေးရန် လျှောက် ထားလာပါသဖြင့် ယခင် ဖောင်းကြွနံပါတ်ပြား ပျက်ပြယ်ကြောင်း အများသိစေရန် ကြေညာအပ်ပါသည်။

ကညန၊ ခရိုင်ရုံး(မြိတ်)

ဖောင်းကြွပျောက် လျှောက်ထားခြင်း

ယာဉ်အမှတ် 2P/3426 ၏ ဖောင်းကြွနံပါတ်ပြား ပျောက်ဆုံး၍ ထုတ်ပေးရန် လျှောက် ထားလာပါသဖြင့် ယခင် ဖောင်းကြွနံပါတ်ပြား ပျက်ပြယ်ကြောင်း အများသိစေရန် ကြေညာအပ်ပါသည်။

ကညန၊ ခရိုင်ရုံး(မြိတ်)

ယာဉ်မှတ်ပုံတင်စာအုပ် မိတ္တူလျှောက်ထားခြင်း

ယာဉ်အမှတ် 72W/28761, Honda Scoopi -110,M/C ယာဉ်လက်ဝယ်ရှိသူ ဦးကျော်သူ ၈/ပခက(နိုင်)၀၄၈၀၄၈ က(ကမ-၃) ပျောက်ဆုံး၍ မိတ္တူထုတ်ပေးရန် လျှောက်ထားလာပါသည်။ ကန့်ကွက်လိုပါက ခိုင်လုံသော အထောက်အထားများဖြင့် ကြော်ငြာသည့်ရက်မှ ရက် ၃၀ အတွင်း အောက်ဖော်ပြပါရုံးသို့ လူကိုယ်တိုင် လာရောက်ကန့်ကွက်နိုင်ပါသည်။

ကညန၊ခရိုင်ရုံး(ပခုက္ကူ)

ကြော်ငြာစာ

မန္တလေးမြို့၊ ပြည်ကြီးတံခွန်မြို့နယ်၊ (ဂ)ရပ်ကွက်၊ အကွက်အမှတ် (ဠ-၅)၊ ဦးပိုင်အမှတ် (၆၀)၊ ၆၈x၆၉ လမ်းကြား၊ ၁၁၇x၁၁၈ လမ်းကြားရှိ တောဂရန်မြေကွက်အမည်ပေါက်သော ခင်ပွန်းဖြစ်သူ တပ်ကြပ်သန်းညွှန့် ကွယ်လွန်၍ အမွေဆက်ခံပိုင်ဆိုင်ကြောင်း စာချုပ်အမှတ် (၃၁၃/၂၀၂၃)ဖြင့် အမွေဆက်ခံခဲ့သော ဇနီးဖြစ်သူ ဒေါ်စန်းရီ ၉/အမရ(နိုင်)၀၀၄၆၄၈၏ (GP ရသူ ဒေါ်အေးမြင့်) က မှတ်ပုံတင်အမွေဆက်ခံစာချုပ်ဖြင့် ပိုင်ဆိုင်သူ ဒေါ်စန်းရီ၏ မှတ်ပုံတင်အိမ်ထောင်စုဇယားမူရင်းတို့ တင်ပြရမည်ဖြစ်သော်လည်း ၄င်းရမ်း၍ မရကြောင်း တင်ပြစာ၊ တောဂရန်စာချုပ်နှင့်အတူ အမှုတွဲအမှတ် ၁၄၀၇/၂၀၂၃- ၂၀၂၄ ဖြင့် တောမှမြို့ပြောင်း၊ သက်တမ်းတိုး၊ အမည်ပြောင်းလျှောက်ထားလာပါသည်။ ကန့်ကွက်လိုပါက ခိုင်လုံသော အထောက်အထားများ၊ မှတ်ပုံတင်စာချုပ်စာတမ်းများ၊ တရားရုံးဒီကရီများဖြင့် ၁၄ ရက်အတွင်း ကန့်ကွက်နိုင်ပါသည်။

မြို့ပြစီမံကိန်းနှင့်မြေစီမံခန့်ခွဲမှုဌာန၊မန္တလေးမြို့တော်စည်ပင်သာယာရေးကော်မတီ

ကန့်ကွက်နိုင်ကြောင်း အများသိစေရန်ကြေညာခြင်း

ရန်ကုန်တိုင်းဒေသကြီး၊ ဒဂုံမြို့သစ်(မြောက်ပိုင်း)မြို့နယ်၊ မြေတိုင်းရပ်ကွက်အမှတ် (၃၈)၊ မြေကွက်အမှတ် ၂၈၆၊ဧရိယာ ၀ဒသမ ၀၅၅ ဧက၊ စတုရန်းပေ စုစုပေါင်း ၂၄၀၀ အကျယ်အဝန်းရှိသော ဦးခင်မောင်သန်း ISN-၅၄၇၃၉၈ အမည်ပေါက်လျက်ရှိသော မြေအမျိုးအစား နှစ်(၆၀) ဂရန်မြေအနက်မှ တရားဝင်မခွဲစိတ်ရသေးသောအမှတ်(၂၈၆/ခ)၊ ညီညွတ်ရေးလမ်း၊ (၃၈) ရပ်ကွက်၊ ဒဂုံမြို့သစ်(မြောက်ပိုင်း)မြို့နယ်၊ ရန်ကုန်တိုင်းဒေသကြီးလိပ်စာရှိ စတုရန်းပေစုစုပေါင်း ၁၂၀၀ အကျယ်အဝန်းရှိ မြေကွက်နှင့်ယင်းမြေကွက်ပေါ်ရှိ အကျိုးခံစားခွင့်အရပ်ရပ်ကို တရားဝင် ရောင်းချပိုင်ခွင့်ရှိသူဟု ဝန်ခံကတိပြုသူ ဒေါ်မြင့်မြင့်ကြည် ၁၂/သလန(နိုင်)၀၂၄၁၅၈ ထံမှ ကျွန်ုပ်၏မိတ်ဆွေဖြစ်သူ ဦးအောင်မိုးဆန်း ၁၂/ လသန(နိုင်)၀၁၉၁၅၀က အပြီးအပိုင် လွှဲပြောင်းဝယ်ယူရန် အတွက် ရောင်းဖိုးငွေ၏တစ်စိတ်တစ်ဒေသဖြစ်သော စရန်ငွေပေးချေထားပြီးဖြစ်ပါသည်။ ပိုင်ရေးဆိုင်ခွင့်ရှိသူများအနေဖြင့် ကန့်ကွက်လိုပါက ခိုင်လုံသော စာရွက်စာတမ်း၊ အထောက်အထားမူရင်းများနှင့်တကွ ကျွန်ုပ်ထံသို့ ဤကြော်ငြာပါသည့်ရက်မှစ၍ ၁၄ရက်အတွင်း လူကိုယ်တိုင်လာရောက်ကန့်ကွက်နိုင်ပြီး သတ်မှတ်ရက်ကျော်လွန်ပါက အထက်ပါ အရောင်းအဝယ်ကို ပြီးဆုံးအောင်မြင်သည်အထိ ဥပဒေနှင့်အညီ ဆက်လက်ဆောင်ရွက်သွားမည်ဖြစ်ကြောင်း အများသိစေရန် ကြေညာအပ်ပါသည်။

လွှဲအပ်ညွှန်ကြားချက်အရ
ဦးကျော်သက်ဦး(LL.B,DBL,DIR)
GCIP(DL-101/2014)Switzerland
တရားလွှတ်တော်ရှေ့နေ(စဉ်-၁၇၄၇၈)
အမှတ်(၃)၊ မြေညီထပ်၊ မင်းညွှန့်လမ်း၊ စမ်းချောင်းမြို့နယ်၊
ရန်ကုန်တိုင်းဒေသကြီး၊ ဖုန်း-၀၉-၄၂၁၁၁၈၈၁၂၊ ၀၉-၇၈၄၁၁၁၉၉၂

၂-၆-၂၀၂၃ရက်စွဲဖြင့် ဒေါ်အိမြတ်မွန် ၁၂/ကမရ(နိုင်)၀၁၀၆၇၉ ၏ မြန်မာ့အလင်းသတင်းစာကြေညာချက်အပေါ် ပြန်လည်ရှင်းလင်းကြေညာခြင်း

ရန်ကုန်တိုင်းဒေသကြီး၊ ဒဂုံမြို့သစ်(မြောက်ပိုင်း)မြို့နယ်၊ (၄၁)ရပ်ကွက်၊ တပင်ရွှေထီးလမ်း၊ အမှတ် (၆၇၆) နေ ကျွန်ုပ်၏မိတ်ဆွေများဖြစ်ကြသော ဦးသန်းဝင်း ၁၂/ကမရ(နိုင်)၀၃၇၆၃၆နှင့် ဒေါ်မေမေခင် ၁၂/ကမရ(နိုင်)၀၃၇၉၆၇ ၏ လွှဲအပ်ညွှန်ကြားချက်အရ အောက်ပါအတိုင်း အများသိစေရန် ပြန်လည်ရှင်းလင်းကြေညာအပ်ပါသည်။

ကျွန်ုပ်၏မိတ်ဆွေ ဦးသန်းဝင်းနှင့် ဒေါ်မေမေခင်တို့ထံတွင် သမီး (၂)ဦးရှိသည့်အနက် ဒေါ်အိမြတ်မွန်သည် အကြီးဆုံးသမီးဖြစ်ပါသည်။ ၂-၆-၂၀၂၃ရက်တွင် မြန်မာ့အလင်းသတင်းစာ၌ ကြေညာခဲ့သော ဒေါ်အိမြတ်မွန်၏ ကြေညာချက်များသည် မှန်ကန်မှုမရှိပါ။ ရန်ကုန်တိုင်းဒေသကြီး၊ ဒဂုံမြို့သစ်(မြောက်ပိုင်း)မြို့နယ်၊ (၄၁)ရပ်ကွက်၊ တပင်ရွှေထီးလမ်း၊ အမှတ် (၆၇၆)၊ ခြံမြေ၏ မြေအမည်ပေါက်ပိုင်ရှင်မှာ ဖခင်ကြီး ဦးသန်းဝင်းဖြစ်ပါသည်။ ထိုမြေပေါ်တွင် ဆောက်လုပ်ခဲ့သော (၂)ထပ်ခွဲတိုက်အား ကျွန်ုပ်၏မိတ်ဆွေများဖြစ်သော ဦးသန်းဝင်းနှင့် ဒေါ်မေမေခင်တို့၏ ငွေကြေးများနှင့် စိုက်ထုတ်ကုန်ကျ ဆောက်လုပ်ခဲ့ခြင်းဖြစ်ပြီး လူကြီးမင်း ဒေါ်အိမြတ်မွန်၏ ငွေကြေးတစ်စက်ပါဝင်သည်ဆိုသော စကားရပ်မှာ မှန်ကန်ခြင်းမရှိပါ။ အဆိုပါမြေပေါ်တွင် ဆောက်လုပ်ထားသော (၂)ထပ်ခွဲတိုက်၏ အပေါ်ဆုံးထပ်(ဒါဘာ)တွင် ဒေါ်အိမြတ်မွန်နှင့် မိသားစုဝင်တို့အား ကျွန်ုပ်မိတ်ဆွေများမှ မေတ္တာဖြင့် အခမဲ့နေထိုင်စေခဲ့ခြင်းဖြစ်ပါသည်။ ယခုအခါ ကျွန်ုပ်၏ မိတ်ဆွေများအနေဖြင့် တရားဝင်ပိုင်ဆိုင်သော မြေနှင့်အိမ်အား ရောင်းချရန် စီစဉ်နေမှုအပေါ် ဒေါ်အိမြတ်မွန်မှ အကြောင်းအမျိုးမျိုးပြကန့်ကွက် လျက်ရှိပါသည်။ သို့ဖြစ်ပါ၍ ဒေါ်အိမြတ်မွန်၏ ၂-၆-၂၀၂၃ရက်စွဲပါ မြန်မာ့အလင်းသတင်းစာကြေညာသည် မှန်ကန်ခြင်းမရှိ သည့်အတွက် ကျွန်ုပ်မိတ်ဆွေများအနေဖြင့် လိုက်နာရန် တာဝန်မရှိပါ။ ကျွန်ုပ်မိတ်ဆွေများ တရားဝင်ပိုင်ဆိုင်သော အိမ်နှင့်မြေကို ကျွန်ုပ်မိတ်ဆွေများအနေဖြင့် လိုက်နာရန်တာဝန်မရှိပါ။ ကျွန်ုပ်မိတ်ဆွေများ၏ လွတ်လပ်သောသဘောဆန္ဒဖြင့် အရောင်းအဝယ်အား ဥပဒေနှင့်အညီ ဆက်လက်ဆောင်ရွက်သွား မည်ဖြစ်ကြောင်း သိစေအပ်ပါသည်။

လွှဲအပ်ညွှန်ကြားချက်အရ-
ဒေါ်ဇင်နှင်းလွင် (LL.B) တရားလွှတ်တော်ရှေ့နေ (စဉ်-၁၂၀၃၈/၂၀၁၇)
အမှတ် (၄၃)၊ (၅/B)၊ ကျိုက္ကဆံဘုရားလမ်း၊ ဆ/ကရပ်ကွက်၊
သင်္ဃန်းကျွန်းမြို့နယ်၊ ရန်ကုန်တိုင်းဒေသကြီး
ဖုန်း-၀၉-၇၇၅၈၅၅၅၄၈၊ ၀၉-၉၅၀၇၅၁၈၇၄

ကြော်ငြာစာ

မန္တလေးမြို့၊ ပြည်ကြီးတံခွန်မြို့နယ်၊ (ဈ)ရပ်ကွက်၊ အကွက်အမှတ်(ပပ-၅)၊ ဦးပိုင်အမှတ်(၆၈)၊ ၆၅x၆၇လမ်းကြား၊ သခင်ဖိုးလှ x ယောမင်းကြီးလမ်းကြားရှိ တောဂရန်မြေကွက်အမည်ပေါက်သူ ဒေါ်စန်းစန်းမြင့် ၁၂/ဒဂမ(နိုင်)၀၅၄၈၀၀ (EMDY-၂၆၄၇၇၄)၏(GP ရသူ ဒေါ်မိုးရွှေစင်)က အမည်ပေါက်သူ ဒေါ်စန်းစန်းမြင့်၏ မှတ်ပုံတင်၊ အိမ်ထောင်စုဇယားမူရင်းတို့ တင်ပြရမည်ဖြစ်သော်လည်း ၎င်းရမ်း၍မရကြောင်း တင်ပြစာ၊ တောဂရန်စာချုပ်နှင့်အတူ အမှုတွဲအမှတ် ၁၄၁၉/၂၀၂၃-၂၀၂၄ ဖြင့် တောမှ မြို့ပြောင်း၊ သက်တမ်းတိုး လျှောက်ထားလာပါသည်။ ကန့်ကွက်လိုပါက ခိုင်လုံသော အထောက်အထားများ၊ မှတ်ပုံတင် စာချုပ်စာတမ်းများ၊ တရားရုံးဒီကရီများဖြင့် ၁၄ ရက်အတွင်း ကန့်ကွက်နိုင်ပါသည်။

မြို့ပြစီမံကိန်းနှင့်မြေစီမံခန့်ခွဲမှုဌာန မန္တလေးမြို့တော်စည်ပင်သာယာရေး ကော်မတီ

သမီးအဖြစ်မှ အမွေပြတ်စွန့်လွှတ်ခြင်း

မန္တလေးတိုင်းဒေသကြီး၊ သာစည်မြို့နယ်၊ ၄က်ကြီးသိုက်အုပ်စု၊ ထနောင်းကန်ကျေးရွာနေ (ဦးစိန်မြင့်)-ဒေါ်ခင်သန်းရီ ၉/သစန(နိုင်)၀၆၅၅၂၄ တို့၏ သမီးဖြစ်သူ မလဲ့လဲ့လွင် ၉/သစန(နိုင်)၁၅၄၄၀၃ သည် မိခင်ဖြစ်သူအား စိတ်ဆင်းရဲအောင် အကြိမ်ကြိမ်ပြုလုပ်ပါသဖြင့် ယနေ့မှစ၍ သမီးအဖြစ်မှ အမွေပြတ်စွန့်လွှတ်လိုက်ပါသည်။ နောက်နောင် ၎င်းနှင့်ပတ်သက်သော ကိစ္စအဝဝကို တာဝန်ယူဖြေရှင်းပေးမည်မဟုတ်ပါကြောင်း ကြေညာအပ်ပါသည်။

(စုံစမ်းမေးမြန်းခြင်းသည်းခံပါ။)

ဒေါ်ခင်သန်းရီ

ယာဉ်မှတ်ပုံတင်စာအုပ် မိတ္တူလျှောက်ထားခြင်း

ယာဉ်အမှတ် 9I/9421, SKAT, Dump Truck ယာဉ်လက်ဝယ်ရှိသူ ဦးဇော်မျိုးဦး ၁၂/လကန(နိုင်) ၀၇၇၃၁၈ က(ကမ-၃)ပျောက်ဆုံး၍မိတ္တူထုတ်ပေးရန် လျှောက်ထားလာပါသည်။ ကန့်ကွက်လိုပါက ခိုင်လုံသော အထောက်အထားများဖြင့် ကြော်ငြာသည့်ရက်မှ ရက်၃၀ အတွင်း အောက်ဖော်ပြပါရုံးသို့ လူကိုယ်တိုင်လာရောက် ကန့်ကွက်နိုင်ပါသည်။

ကညန၊တိုင်းဒေသကြီးရုံးခွဲ (ရွာသာကြီး)ရန်ကုန်မြို့

မွေးသက္ကရာဇ်အမှန်

ကချင်ပြည်နယ်၊ ဗန်းမော်ခရိုင်၊ မံစီမြို့၊ ကောင်ရာရပ်ကွက်နေ (ဘ) ဦးလဆီးတူးထန်၏သမီးဖြစ်သူ ဒေါ်ရွယ်ဆန့် ၁/မစန(နိုင်) ၀၅၅၂၄၆ ၏ မွေးသက္ကရာဇ်မှန်မှာ ၃၀-၁၀-၁၉၆၄ ဖြစ်ပါကြောင်း။

၃၀-၁၀-၁၉၆၄

ပြင်ဆင်ဖတ်ရှုပါရန်

၂-၆-၂၀၂၃ရက် နေ့ထုတ် မြန်မာ့အလင်းသတင်းစာ စာမျက်နှာ (၂၇)တွင်ပါရှိသော ငြင်းချက်ထုတ်ရန် သမ္မန်စာမှ တောင်ကြီးခရိုင်တရားမရုံးတော် အစား တောင်ကြီးခရိုင်တရားရုံးတော်ဟု ပြင်ဆင်ဖတ်ရှုပါရန်။

အမည်မှန်

ဦးခင်ဇီဇိန်ရမ်၏ သားသမီးများဖြစ်သော မြစ်ကြီးနားမြို့၊ အထက(ခွဲ)ရွာမကျောင်း Grade- 9မှ မောင်အကူးဖုန်ဇီအောင်၏အမည်မှန်မှာ မောင်ခင်ဇီဖုန်ဇီအောင် Grade- 7မှမောင်အကူးဒီးဆားရ်၏ အမည်မှန်မှာ မောင်ခင်ဇီဒီးဆားရ် Grade- 4 မှ မောင်အကူးရိန်ဆားရ်၏ အမည်မှန်မှာ မောင်ခင်ဇီရိန်ဆားရ်နှင့် Grade- 2အောင်မှ မအကူးသက်မွန်၏အမည်မှန်မှာ မခင်ဇီသက်မွန်ဖြစ်ပါကြောင်း။

ကန့်ကွက်နိုင်ကြောင်းကြေညာခြင်း

ကရင်ပြည်နယ်၊ ဘားအံမြို့၊ အမှတ်(၂)ရပ်ကွက်၊ အကွက်အမှတ်(၅)၊ အကွက်အမည်-ဈေးဟောင်းအကွက်၊ ဦးပိုင်အမှတ် (၈၅/၁)၊ မြေဧရိယာ ၀ဒသမ ၀၂၉ ဧကရှိ မြေနေရာသည် ဒေါ်မဆင်အမည်ပေါက်မြေဖြစ်ပြီး ၎င်းထံမှ အဆင့်ဆင့် ဝယ်ယူ ထားရှိခဲ့ရာ ယခု ဝယ်ယူထားသူ ဦးစောမြသန်းလင်းနှင့် ဒေါ်နန်းသန္တာဝင်းတို့မှ 1(A) အမည်ပြောင်းလျှောက်ထားမည်ဖြစ်ပါသဖြင့် ကန့်ကွက်သူရှိပါက ကန့်ကွက်ကြေညာစာပါသည့်ရက်မှစ၍ (၁)လအတွင်း ကန့်ကွက်နိုင်ပါကြောင်း အသိပေး ကြေညာလိုက်သည်။

ဦးစောမြသန်းလင်း-ဒေါ်နန်းသန္တာဝင်း
အမှတ်(၂)ရပ်ကွက်၊ မြေတံတားလမ်း၊ ဘားအံမြို့၊ ဖုန်း-၀၉ ၇၉၄၅၉၇၂၃၅

ယာဉ်မှတ်ပုံတင်စာအုပ် မိတ္တူလျှောက်ထားခြင်း

ယာဉ်အမှတ် 1W/58755, Honda C-90,Custon CMV ယာဉ်လက်ဝယ်ရှိသူ ဒေါ်မာမာဝင်း ၉/ပသတ(နိုင်)၀၃၂၃၄၃ က(ကမ-၃) ပျောက်ဆုံး၍ မိတ္တူထုတ်ပေးရန် လျှောက်ထားလာပါသည်။ ကန့်ကွက်လိုပါကခိုင်လုံသောအထောက်အထားများဖြင့် ကြော်ငြာသည့်ရက်မှ ရက်၃၀အတွင်း အောက်ဖော်ပြပါရုံးသို့ လူကိုယ်တိုင်လာရောက် ကန့်ကွက်နိုင်ပါသည်။ **ကညန၊ ခရိုင်ရုံး(မန္တလေးမြောက်ပိုင်း) မန္တလေးမြို့**

ယာဉ်မှတ်ပုံတင်စာအုပ် မိတ္တူလျှောက်ထားခြင်း

ယာဉ်အမှတ် 3K/5724, Toyota Corolla AX 10 ZRE 14, Saloon(4x2)R ယာဉ်လက်ဝယ်ရှိသူ ဦးစိုးကို ၉/စကန(နိုင်)၀၃၀၈၆၃ က(ကမ-၃)ပျောက်ဆုံး၍ မိတ္တူထုတ်ပေးရန် လျှောက်ထားလာပါသည်။ ကန့်ကွက်လိုပါကခိုင်လုံသောအထောက်အထားများဖြင့်ကြော်ငြာသည့်ရက်မှ ရက်၃၀အတွင်း အောက်ဖော်ပြပါရုံးသို့ လူကိုယ်တိုင်လာရောက်ကန့်ကွက်နိုင်ပါသည်။

ကညန၊ ခရိုင်ရုံး (မန္တလေးတောင်ပိုင်း)မန္တလေးမြို့

ရန်ကုန်တိုင်းဒေသကြီး၊တောင်ဥက္ကလာပမြို့နယ်၊(၁၃)ရပ်ကွက်၊မေတ္တာလမ်း၊ဂန္ဓမာကံမြင့်ကွန်ဒို၊ အမှတ်(ဂ၄၅-၆ဘီ)တွင် နေထိုင်သူ ဒေါ်မူယာရွှေ(၁၂/တမန(နိုင်)၀၃၃၀၅၈) (ဘ)ဦးမောင်မောင်ကြီး(ခ)ဦးမောင်ကြီး နှင့် အများသိစေရန်

ရန်ကုန်တိုင်းဒေသကြီး၊ တာမွေမြို့နယ်၊ ဗိုလ်ရှင်းရေအိုးစင်ရပ်ကွက်၊ သီလလမ်း၊ အမှတ်(၃)တွင် နေထိုင်ခဲ့ကြသော ဦးမောင်မောင်ကြီး(ခ)ဦးမောင်ကြီး+ဒေါ်အေးမေ တို့တွင်၊ သားသမီး(၃)ဦး မွေးဖွားခဲ့ရာ အစဉ်လိုက်အားဖြင့် ဦးမောင်မောင်ရွှေ၊ ဒေါ်သူဇာရွှေ နှင့် ဒေါ်မူယာရွှေတို့ဖြစ်ကြပါသည်။ သားအကြီးဆုံးဖြစ်သူ ဦးမောင်မောင်ရွှေ သည် ဒေါက်တာတီထွန်းစံ (ခ) ဒေါ်ခင်လှ နှင့် အိမ်ထောင်ပြုခဲ့ပြီး သမီး မြဖင်သန့်ကို မွေးခဲ့သည်။ ဒုတိယသမီးဖြစ်သူ ဒေါ်သူဇာရွှေသည် ဦးကျော်သိန်းရွှေ နှင့် အိမ်ထောင်ပြုပြီး သားဖြစ်သူ စောရွှေမောင် အား မွေးဖွားခဲ့ပါသည်။ တတိယသမီး ဖြစ်သူ ဒေါ်မူယာရွှေသည် ဦးသိန်းထွေးနှင့် အိမ်ထောင်ပြုခဲ့ပြီး သမီးဖြစ်သူ ခိုင်စန္ဒီဝင်း အားမွေးဖွားခဲ့ပါသည်။ ဖခင်ဖြစ်သူ ဦးမောင်မောင်ကြီး(ခ)ဦးမောင်ကြီးသည်(၃၁.၁၂.၁၉၉၃)ရက်နေ့တွင်လည်းကောင်း၊မိခင်ဖြစ်သူ ဒေါ်အေးမေသည်(၆.၅.၂၀၁၆)ရက်နေ့တွင်လည်းကောင်း အသီးသီးကွယ်လွန်ခဲ့ကြပါသည်။ သားကြီးဖြစ်သူ ဦးမောင်မောင်ရွှေသည် (၁၈.၄.၁၉၉၂)ရက်နေ့ကကွယ်လွန်ခဲ့ပြီး ဇနီးဖြစ်သူ ဒေါက်တာတီထွန်းစံ (ခ) ဒေါ်ခင်လှ နှင့်သမီးဖြစ်သူ မြဖင်သန့်-တို့ ယနေ့တိုင် သက်ရှိထင်ရှားကျန်ရစ်ပါသည်။ ဒုတိယသမီးဖြစ်သူ ဒေါ်သူဇာရွှေသည် (၁၄.၁၀.၂၀၀၂) ရက်နေ့က လည်းကောင်း၊ ဒေါ်သူဇာရွှေ၏ခင်ပွန်းဖြစ်သူ ဦးကျော်သိန်းရွှေသည်(၂၂.၃.၂၀၀၃)ရက်နေ့ကလည်းကောင်း အသီးသီး ကွယ်လွန်ခဲ့ကြပြီး သားဖြစ်သူ စောရွှေမောင် သက်ရှိထင်ရှားကျန်ရစ်ပါသည်။ တတိယသမီးဖြစ်သူ ဒေါ်မူယာရွှေ နှင့်ခင်ပွန်း ဦးသိန်းထွန်း သမီးဖြစ်သူဒေါ်ခိုင်စန္ဒီဝင်းတို့မှာယနေ့တိုင်သက်ရှိထင်ရှား ကျန်ရစ်ပါသည်။ ဖခင်ဖြစ်သူ ဦးမောင်မောင်ကြီး(ခ)ဦးမောင်ကြီးနှင့်ဇနီးဖြစ်သူ ဒေါ်အေးမေတို့ကွယ်လွန်စဉ်က ရန်ကုန်တိုင်းဒေသကြီး၊ တာမွေမြို့နယ်၊မြေတိုင်းရပ်ကွက်၊အမှတ်(၃-A၄)၊မြေကွက်အမှတ်(၂၃၁)၊ဧရိယာ(၀.၀၃၆)ဧကရှိ ဦးမောင်မောင်ကြီး(ခ) ဦးမောင်ကြီး အမည်ဖြင့် မြေငှားဂရန် ရရှိထားသော မြေကွက်နှင့် အဆိုပါမြေကွက်ပေါ်တွင် ဆောက်လုပ်ထားသော နှစ်ထပ်တိုက်အဆောက်အဦး(၁)လုံး ကျန်ရှိခဲ့ပါသည်။ ဒေါ်မူယာရွှေက ဌာနမှူး၊ မြို့ပြမြေယာစီမံခန့်ခွဲမှုဌာန၊ ရန်ကုန်မြို့တော်စည်ပင်သာယာရေးကော်မတီ ရန်ကုန်တိုင်းဒေသကြီးထံလိပ်မူ၍ ပိုင်ဆိုင် ကြောင်းစာချုပ်ချုပ်ဆိုရန် မြေပုံရေးကူးခွင့်အား ဦးမောင်မောင်ကြီး(ခ)ဦးမောင်ကြီးနှင့် ဒေါ်အေးမေတွင်သားသမီး(၂)ဦးအနက် ဦးမောင်မောင်ရွှေ သည် (၁၈.၄.၁၉၉၂)ရက်နေ့တွင် လူပျိုကြီးဘဝဖြင့် ကွယ်လွန်သွားကြောင်း၊ ကျန်သားသမီး တစ်ဦးဖြစ်သူ ဒေါ်မူယာရွှေ ဖြစ်ကြောင်းဖော်ပြပြီး လျှောက်ထားမှုအပေါ် ရန်ကုန်မြို့တော် စည်ပင်သာယာရေးကော်မတီ၊ ဌာနမှူး (ဒုတိယညွှန်ကြားရေးမှူးချုပ်)၊မြို့ပြမြေစီမံခန့်ခွဲမှုဌာနက (၂၉.၄.၂၀၂၃)ရက်နေ့ ကြေးမုံသတင်းစာ စာမျက်နှာ(၂၆)ကြော်ငြာတွင် ထည့်သွင်း၍ ကန့်ကွက်နိုင်ကြောင်းဖော်ပြခဲ့သည့် အချိန်မှ ဒေါ်မူယာရွှေ အနေဖြင့် ဖခင်ဖြစ်သူ ကျန်ရစ်ခဲ့သော နေအိမ်ခြံမြေပေါ်အမွေဆက်ခံသူအဖြစ် ၎င်းတစ်ဦးတည်းသာ ကျန်ရှိသယောင်၊အစ်ကိုဖြစ်သူ ဦးမောင်မောင်ရွှေသည် အိမ်ထောင်ပြု၍ ဇနီးနှင့်သမီးဖြစ်သူ ကျန်ရှိနေသည် ကိုသိရှိပါလျက် ထိန်ချန်ခဲ့ခြင်း၊ အစ်မဖြစ်သူ ဒေါ်သူဇာရွှေနှင့် ခင်ပွန်း ဦးကျော်သိန်းရွှေ ၊သားဖြစ်သူစောရွှေမောင်တို့မိသားစုကို ဦးမောင်မောင်ကြီး (ခ)ဦးမောင်ကြီး+ ဒေါ်အေးမေတို့၏သားသမီးစာရင်းမှ ဖယ်ထုတ်ချန်လှပ်ခဲ့ခြင်းတို့ပြုလုပ်၍ မမှန်မကန် လျှောက်ထားခဲ့ကြောင်း သိရှိရသဖြင့် ကွယ်လွန်သူ ဒေါ်သူဇာရွှေနှင့်ဦးကျော်သိန်းရွှေတို့၏သား ဦးမောင်မောင်ကြီး(ခ) ဦးမောင်ကြီး+ ဒေါ်အေးမေတို့၏ မြေးဖြစ်သူ စောရွှေမောင်မှ ရန်ကုန်မြို့တော်စည်ပင်သာယာရေးကော်မတီ၊မြို့ပြမြေစီမံခန့်ခွဲမှုဌာနသို့ အထောက် အထားအပြည့်အစုံဖြင့် သွားရောက်တင်ပြ ကန့်ကွက်ခဲ့သဖြင့် မြေပုံရေးကူးခွင့်လျှောက် ထားမှုရပ်ဆိုင်း ခဲ့ခြင်းဖြစ်ပါသည်။ ဦးစောရွှေမောင် မှ ကန့်ကွက်ခဲ့ခြင်းဖြစ်၍ ရန်ကုန်မြို့တော်စည်ပင်သာယာရေးကော်မတီ၊ မြို့ပြမြေစီမံခန့်ခွဲမှုဌာန က မြေပုံထုတ်ပေးခြင်းကို ရပ်ဆိုင်းခဲ့ခြင်းသာဖြစ်ပါသည်။ ဒေါ်မူယာရွှေ အနေဖြင့် ဦးမောင်မောင်ကြီး(ခ) ဦးမောင်ကြီး+ ဒေါ်အေးမေ တို့တွင် သားသမီး(၃)ဦး မွေးဖွားခဲ့သည်ကိုသိရှိသလို ဦးမောင်မောင်ရွှေသည် လူပျိုကြီး မဟုတ်ဘဲ အိမ်ထောင်ပြုခဲ့ကြောင်း၊ ဇနီးနှင့်သားသမီးရှိကြောင်း၊ အစ်မဖြစ်သူ၊ ဒေါ်သူဇာရွှေသည် ဦးမောင်မောင်ကြီး (ခ) ဦးမောင်ကြီး+ဒေါ်အေးမေတို့၏ သမီးအရင်းဖြစ်သလို ဒေါ်မူယာရွှေ ၏အစ်မအရင်းဖြစ်သည်ကိုလည်း သိရှိသလို သားဖြစ်သူ စောရွှေမောင်သက်ရှိထင်ရှားကျန်ရှိနေကြောင်းသိရှိပါလျက် ဒေါ်သူဇာရွှေ မိသားစုအား ဦးမောင်မောင်ကြီး (ခ)ဦးမောင်ကြီး + ဒေါ်အေးမေတို့၏မိသားစုမှတမင်ဖယ်ထုတ်ချန်လှပ်၍ ဖော်ပြလျှောက်ထားခြင်းဖြစ်ပါသည်။သို့ပါ၍ ဒေါ်မူယာရွှေ အနေဖြင့် ဦးမောင်မောင်ကြီး(ခ)ဦးမောင်ကြီး+ဒေါ်အေးမေ တို့တွင် သားသမီး(၃)ဦး ရှိကြောင်း၊ ဦးမောင်မောင်ရွှေမှာ လူပျိုကြီးဘဝဖြင့်ကွယ်လွန်ခဲ့ခြင်းမဟုတ်ဘဲ ဇနီးဖြစ်သူ ဒေါက်တာတီထွန်းစံ (ခ) ဒေါ်ဦးခင်လှ နှင့် သမီး မြဖင်သန့် တို့ကျန်ရှိကြောင်း၊ ဒေါ်သူဇာရွှေ မှာ သမီးအရင်း ဖြစ်ကြောင်း၊၎င်း၏ ခင်ပွန်းဖြစ်သူမှာ ဦးကျော်သိန်းရွှေ ဖြစ်ကြောင်း၊ သားဖြစ်သူ စောရွှေမောင်(ယနေ့တိုင်သက်ရှိ ထင်ရှားကျန်ရစ်နေကြောင်းအား အများသိစေရန်အတွက် အချက်အလက်အမှန်အား ထုတ်ပြန်ပေးပါရန် တောင်းဆိုလိုက်ပါသည်။

၎င်းအပြင် ဦးမောင်မောင်ကြီး(ခ)ဦးမောင်ကြီး+ဒေါ်အေးမေ တို့ ကွယ်လွန်ပြီးနောက် ရန်ကုန်တိုင်းဒေသကြီး၊ တာမွေမြို့နယ်၊ မြေတိုင်းရပ်ကွက်၊ အမှတ်(၃-A၄)၊ မြေကွက်အမှတ်(၂၃၁)၊ ဧရိယာ(၀.၀၃၆) ဧကရှိ ဦးမောင်မောင်ကြီး (ခ) ဦးမောင်ကြီး+ဒေါ်အေးမေ အမည်ဖြင့် မြေငှားဂရန်ရရှိထားသော မြေကွက်နှင့် အဆိုပါမြေကွက်ပေါ်တွင် ဆောက်လုပ်ထားသော နှစ်ထပ်တိုက် အဆောက်အဦး(၁)လုံးကျန်ရှိခဲ့ကြောင်း၊ အမွေမခွဲရသေးကြောင်း၊ အဆိုပါ အမွေဆိုင်မြေနှင့်နေအိမ်အား ရောင်းချခြင်း၊ ပေါင်နှံခြင်း၊ ပေးကမ်းခြင်း၊ တဆင့်လွှဲပြောင်းခြင်း၊ ငှားရမ်းခြင်းတို့အား ကျန်အမွေဆိုင်များသိရခြင်းမရှိဘဲ ဆောင်ရွက်ခြင်းမပြုရန် ဒေါ်မူယာရွှေနှင့် အများသိရှိစေရန် အတွက်ကြော်ငြာအပ်ပါသည်။

လွှဲအပ်ညွှန်ကြားသူ -
ဦးစောရွှေမောင်(ဘ)ဦးကျော်သိန်းရွှေ
၁၂/ဒဂတ(နိုင်)၀၁၈၆၀၁
အမှတ်(၃၆၀)၊ ဗိုလ်ချုပ်အောင်ဆန်းလမ်း၊
မြေတိုင်းရပ်ကွက်(၈)၊ ရပ်ကွက်ကြီး(၂)၊
ဥဿာမြို့သစ်၊ ပဲခူးမြို့

လွှဲအပ်ညွှန်ကြားချက်အရ -
ဦးတင်ထွန်း (LL.B)
တရားလွှတ်တော်ရှေ့နေ(စဉ်-၁၁၅၆၃)
အမှတ်(၂၄/၁၄၄-၁၄၆)၊မြို့ရှောင်(၂)လမ်း
ရပ်ကွက်ကြီး(၈)၊ ဥဿာမြို့သစ်၊ ပဲခူးမြို့
၀၉-၂၅၀၂၉၉၉၇၆

ကြော်ငြာစာ
(အမွေဆက်ခံခြင်း အက်ဥပဒေပုဒ်မ ၂၈၃)
တံတားဦးခရိုင်တရားရုံးတော်
၂၀၂၃ ခုနှစ် တရားမအထွေထွေမှုအမှတ်-၂
ကွယ်လွန်သူ ဦးကြည်မောင်၏ ကျန်ရစ်သောပစ္စည်းများနှင့်စပ်လျဉ်းသည့်အမှု

တံတားဦးမြို့နယ်၊ ပန်းယျကျေးရွာအုပ်စု၊ ကွင်းအမှတ် (၁၃၂၄/ပန်းယျ)၊ ဦးပိုင်အမှတ် (၆၄/၃)၊ ဧရိယာ ၆.၁၁ ဧကပေါ်၌ နေထိုင်ခဲ့သော ကွယ်လွန်သူ ဦးကြည်မောင်၏ ကျန်ရစ်သောပစ္စည်းအပေါ်၌ အမွေထိန်းလက်မှတ် ထုတ်ပေးပါမည့်အကြောင်းနှင့် ဒေါ်မြသိန်းက အမွေဆက်ခံခြင်း အက်ဥပဒေအရ လျှောက်ထားသဖြင့် ဤအမှုကို ၂၀၂၃ ခုနှစ် ဇွန် ၂၇ရက်(၁၃၈၅ ခုနှစ်၊ ပထမဝါဆိုလဆန်း ၁၀ရက်)တွင် ဆိုင်ဆိုကြားနာရန် ချိန်းဆိုထားသည်ဖြစ်သောကြောင့် ထိုကွယ်လွန်သူ ဦးကြည်မောင်၏ ကျန်ရစ်သောပစ္စည်းများတွင် အကျိုးစီးပွားသက်ဆိုင်သည် အဆိုရှိသူတို့အား အဆိုပါအမှုတွင် ၎င်းတို့ လာရောက်ဆိုင်ဆိုရန် သင်လျော်မည်ဟု ထင်မြင်လျှင်ဆိုခဲ့သော ၂၀၂၃ ခုနှစ်၊ ဇွန် ၂၇ရက် (၁၃၈၅ခုနှစ် ပထမဝါ ဆိုလဆန်း ၁၀ရက်)၌ မိမိတို့ကိုယ်တိုင်သော်လည်းကောင်း၊ ကိုယ်စားလှယ်တစ်ဦးဦးအားဖြင့် သော်လည်းကောင်း၊ လာရောက်ဆိုင်ဆိုရန်နှင့် အမွေထိန်းလက်မှတ်မထုတ်ပေးမီ မှတ်တမ်းများကိုကြည့်ရှုရန် အမွေဆက်ခံခြင်း အက်ဥပဒေပုဒ်မ ၂၈၃ နှင့်အညီ ဆင့်ဆိုလိုက်သည်။ လာရောက်ခြင်းမရှိပျက်ကွက်ခဲ့လျှင် ရုံးတော်က ဒေါ်မြသိန်း၏ လျှောက်လွှာအပေါ်၌ စစ်ဆေးဆောင်ရွက်ပြီးလျှင် ၎င်းအမှုအကြောင်းအရာတွင် စီရင်ချက်ချမှတ်လိမ့်မည်။

၂၀၂၃ ခုနှစ် ဇွန် ၆ ရက်တွင် ဤရုံးတော်တံဆိပ်ရိုက်နှိပ်၍ ကျွန်ုပ်လက်မှတ်ရေးထိုးထုတ်ပေးလိုက်သည်။

(အိအိထွန်း)
ခရိုင်တရားသူကြီး
တံတားဦးခရိုင်တရားရုံး

ဦးဝမ်ရှီမုံ ၁၃/လရန(နိုင်)၁၁၂၉၆၇ နှင့် အများသိစေရန် အသိပေးကြေညာခြင်း

မူဆယ်မြို့၊ နမ့်ခွမ်ကျေးရွာရှိ အကွက်အမှတ်(၈၀)၊ ဦးပိုင်အမှတ်(၄)၊ မြေကွက်အကျယ် ၁ဒသမ ၂၅၀ ဧကရှိ မြေကွက်ကို ကျွန်မ ဒေါ်နန်းငွေငွေက ပိုင်ဆိုင်ခဲ့ရာ လွန်ခဲ့သော ၁၄-၂-၂၀၁၉ ရက်နေ့၌ ဦးဝမ်ရှီမုံ သို့ရောင်းချရန်အတွက် မြေအရောင်းအဝယ်ကတိစာချုပ်ချုပ်ဆို၍ စရန်ငွေအချို့ လက်ခံရရှိခဲ့ပါသည်။ ကျန်ရောင်းကြေးငွေအပေါ် ဒုတိယအရစ်ကို ၂၅-၂-၂၀၁၉ ရက်တွင် ပေးအပ်ပါမည်ဟု လည်းကောင်း၊ နောက်ဆုံးအရစ်(ရောင်းကြေးငွေအပြေအကျေ)ကိုမြေကွက်နှင့်ပိုင်ဆိုင်မှု စာရွက်စာတမ်းထွက်ရှိအပ်နှံသည့် အချိန်တွင် ပေးအပ်ပါမည်ဟုလည်းကောင်း ဝန်ခံကတိပြုချုပ်ဆိုခဲ့ပါသည်။ သို့သော်လည်းဦးဝမ် ရှီမုံ သည် ဒုတိယအရစ်ပေးချေရန် သတ်မှတ်ရက်တွင် တစ်စုံတစ်ရာ ဆက်သွယ်ပေးအပ်ခြင်းမရှိဘဲ စာချုပ်ပါ ကတိကဝတ်ကို ဖောက်ဖျက်ခဲ့ရာ ယနေ့အထိ ဖြစ်ပါသည်။

သို့ဖြစ်ပါ၍ ဖော်ပြပါမြေကွက်နှင့် စပ်လျဉ်း၍ ကျွန်မနှင့် ဦးဝမ်ရှီမုံတို့ အကြား ချုပ်ဆိုထားသည့် စရန်ငွေပေးမြေအရောင်းအဝယ် ကတိစာချုပ်သည် ဦးဝမ်ရှီမုံ ၏ပျက်ကွက်မှုအရ ပျက်ပြယ်ပြီးဖြစ်ပါကြောင်း၊ ရယူထားသော စရန်ငွေများကို စာချုပ်ပါသဘောတူညီချက်အရ စရန်ပေးအပ်ခြင်း သဘောတရားအရ ပြန်လည်ပေးအပ်ရန် မလိုသော်လည်း လူမှုရေးအရ ပြန်လည်ပေးအပ်သွားမည်ဖြစ်ရာ ဤကြေညာစာပါသည့်ရက်မှ ခုနစ်ရက်အတွင်း လာရောက်တောင်းဆိုပြီး အရောင်းအဝယ်ပယ်ဖျက်ခြင်းအတွက် ဆောင်ရွက်ပါရန်နှင့် ထိုရက်ကျော်လွန်သည့်တိုင် တစ်စုံတစ်ရာ ဆက်သွယ်ဆောင်ရွက်ခြင်းမရှိပါက မြေ အရောင်းအဝယ်ပျက်ပြယ်ခြင်းအတွက် လိုအပ်သော တရားစွဲဆိုဆောင်ရွက်မှုများကို ဥပဒေနှင့် အညီ ဆက်လက်ဆောင်ရွက်သွားမည်ဖြစ်ပါကြောင်း ဦးဝမ်ရှီမုံနှင့် အများသိစေရန် ကြေညာအပ်ပါသည်။

ဒေါ်နန်းငွေငွေ ၁၃/မဆတ(နိုင်)၀၀၀၆၅၁ ၊ မူဆယ်မြို့

ယာဉ်မှတ်ပုံတင်စာအုပ် မိတ္တူလျှောက်ထားခြင်း

ယာဉ်အမှတ် 3D/6970, MITSUBISHI PAJERO V 75,STATION WAGON (4x4)R ယာဉ်လက်ဝယ်ရှိသူ ဦးထူးသူရ ၈/ဂဂန(နိုင်) ၀၈၈၉၈၃ က(ကမ-၃)ပျောက်ဆုံး၍ မိတ္တူထုတ်ပေးရန် လျှောက်ထားလာပါသည်။ ကန့်ကွက်လိုပါက ခိုင်လုံသော အထောက်အထားများဖြင့် ကြော်ငြာသည့်ရက်မှ ရက်၃၀ အတွင်း အောက်ဖော်ပြပါရုံးသို့ လူကိုယ်တိုင် လာရောက်ကန့်ကွက်နိုင်ပါသည်။

ကညန၊ ခရိုင်ရုံး(ပခုက္ကူ)

ကန့်ကွက်နိုင်ပါကြောင်း

ယာဉ်အမှတ် 57W/62934, Honda Click 125 ယာဉ်လက်ဝယ်ရှိသူ ဒေါ်နီနီလွင် ၁၃/တကန(နိုင်)၁၈၁၂၃၅ က(ကမ-၃) ပျောက်ဆုံး၍ မိတ္တူထုတ်ပေးရန် လျှောက်ထားလာပါသည်။ ကန့်ကွက်လိုပါကခိုင်လုံသောအထောက်အထားများဖြင့် ကြော်ငြာသည့်ရက်မှ ရက် ၃၀ အတွင်း အောက်ဖော်ပြပါရုံးသို့ လူကိုယ်တိုင်လာရောက်ကန့်ကွက်နိုင်ပါသည်။

ကညန၊ တောင်ကြီး

ကန့်ကွက်နိုင်ပါကြောင်း

ယာဉ်အမှတ် 56W/12742 ယာဉ်လက်ဝယ်ရှိသူ ဒေါ်နော်ဂရီးတာစိန် ၂/လကန(နိုင်)၀၁၉၆၃၄ က(ကမ-၃)ပျောက်ဆုံး၍ မိတ္တူထုတ်ပေးရန် လျှောက်ထားလာပါသည်။ ကန့်ကွက်လိုပါက ခိုင်လုံသော အထောက်အထားများဖြင့် ကြော်ငြာသည့်ရက်မှ ရက် ၃၀ အတွင်း အောက်ဖော်ပြပါရုံးသို့ လူကိုယ်တိုင် လာရောက်ကန့်ကွက် နိုင်ပါသည်။

ကညန၊ လွိုင်ကော်

ကန့်ကွက်နိုင်ပါကြောင်း

ယာဉ်အမှတ် 9M/9172 ယာဉ်လက်ဝယ်ရှိသူ ဒေါ်နော်ဆာဖော ၂/ဒမဆ(နိုင်)၀၀၁၈၇၇ က (ကမ-၃)ပျောက်ဆုံး၍ မိတ္တူထုတ်ပေးရန်လျှောက်ထားလာပါသည်။ ကန့်ကွက်လိုပါက ခိုင်လုံသော အထောက်အထားများဖြင့် ကြော်ငြာသည့် ရက်မှ ရက် ၃၀ အတွင်း အောက်ဖော်ပြပါရုံးသို့ လူကိုယ်တိုင်လာရောက်ကန့်ကွက်နိုင်ပါသည်။

ကညန၊ လွိုင်ကော်

တနင်္သာရီတိုင်းဒေသကြီး၊ ထားဝယ်မြို့၊ ပြည်သူ့ဆေးရုံကြီး (အိတ်ဖွင့်တင်ဒါခေါ်ယူခြင်း)

၁။ ၂၀၂၃-၂၀၂၄ ဘဏ္ဍာရေးနှစ် ခွင့်ပြုရန်ပုံငွေဖြင့် တနင်္သာရီတိုင်းဒေသကြီး၊ ထားဝယ်မြို့၊ ပြည်သူ့ဆေးရုံကြီးတွင်လိုအပ်သော ဆေးနှင့် ဆေးပစ္စည်းများ၊ ခတ်ခွဲခန်းနှင့် ခတ်မှန်ခန်းသုံး ဆေးပစ္စည်းအား မြန်မာကျပ်ငွေဖြင့် ဝယ်ယူမည်ဖြစ်ပါ၍ အိတ်ဖွင့်တင်ဒါတင်သွင်းရန် ခေါ်ယူအပ်ပါသည်။

၂။ တင်ဒါလျှောက်လွှာ ရောင်းချမည့်ရက် - ၁၃-၆-၂၀၂၃ရက်
တင်ဒါလျှောက်လွှာ ပိတ်မည့်ရက်နှင့်အချိန် - ၁၂-၇-၂၀၂၃ရက်၊ ၁၆:၀၀နာရီ
တင်ဒါလျှောက်လွှာ ရောင်းချ/လက်ခံမည့်နေရာ - ထားဝယ်ပြည်သူ့ဆေးရုံကြီး၊ ဆေးရုံအုပ်ကြီးရုံး

၃။ တင်ဒါ စည်းမျဉ်းစည်းကမ်းများနှင့် တင်ဒါခေါ်ယူသည့် ဆေးနှင့် ဆေးပစ္စည်းအချက်အလက်များကို သိရှိလိုပါက ထားဝယ်ပြည်သူ့ဆေးရုံကြီး(ဖုန်း-၀၅၉-၂၁၃၄၈၊ ၀၅၉-၂၂၁၆၉)တို့သို့ ရုံးချိန်အတွင်း လာရောက်စုံစမ်းနိုင်ပါသည်။

ဆေးဝါးတင်ဒါခေါ်ယူရေးကော်မတီ

တစ်ဦးတည်းဖြစ်ကြောင်း

မင်းဘူး(စကု)မြို့နယ်၊ ကျွန်းပြားကျေးရွာနေ ဦးလှမောင်-ဒေါ်သန်းမြင့်တို့၏သမီး မှတ်ပုံတင်အမှတ် ၈/မဘန (နိုင်)၀၀၀၇၇၀ ကိုင်ဆောင်သူ ဒေါ်မြို့ကြူနှင့် ဒေါ်မျိုးကြူမှာ အမည်နှစ်မျိုးဖြစ်သော်လည်း လူပုဂ္ဂိုလ်တစ်ဦးတည်းဖြစ်ပါကြောင်း။

ဒေါ်မြို့ကြူ(ခ)ဒေါ်မျိုးကြူ

ဖခင်အမည်မှန်

သိန္နီမြို့နယ်၊ နမ့်စလပ်ကျေးရွာ၊ အထက(နမ့်စလပ်) Grade-8 မှ မဘွမ်မျှော်၏ ဖခင် အမည်မှန်မှာ ဦးယော်ဘွမ် ၁၃/သနန(နိုင်) ၀၃၁၂၀၉ ဖြစ်ပါကြောင်း။

အများသိစေရန်နှင့် ကန့်ကွက်နိုင်ကြောင်း ကြော်ငြာခြင်း

မြစ်ကြီးနားခရိုင်၊ မြစ်ကြီးနားမြို့၊ စီတာပူရပ်ကွက်၊ ကွင်းအမှတ် (၁၂/၂က)၊ ဦးပိုင်အမှတ် (၂၆/ခ)၊ မြေဧရိယာ ၀.၀၉၁ဧကရှိ မြေကွက်သည် မူလက ဒေါ်အေးအေးတင်အမည်ဖြင့် ခရိုင်အမှုတွဲအမှတ် ၈၃/V ၂၀၁၅-၂၀၁၆ အရ (၁၉-၁၀-၂၀၂၅)ရက်ထိ (၁၀)နှစ်မြေငှားဂရန်ရရှိခဲ့ပါသည်။ ဂရန်အမည်ပေါက်သူ ဒေါ်အေးအေးတင် (၎င်း၏အထူးကိုယ်စားလှယ်လွှဲစာ ရရှိသူ ဒေါ်လုမိုင်)က ၁၇-၅-၂၀၂၃ ရက်စွဲပါ မြို့နယ်စာချုပ်စာတမ်းမှတ်ပုံတင်အမှတ် (၂၄၉/၂၀၂၃)အရ ဒေါ်ဝွေကိုင်နန် ၁/မကန(နိုင်)၀၅၃၀၅၈ထံသို့ အပြီးအပိုင်ရောင်းချပေးခဲ့ပါသည်။ ယခုအခါ ဒေါ်ဝွေကိုင်နန်အမည်ဖြင့် မြေငှားဂရန်(အမည် ပြောင်း) လျှောက်ထားလာမှုအပေါ် ကျိုးကြောင်းဖော်ပြချက်ခိုင်လုံစွာဖြင့် ကန့်ကွက်တင်ပြသူ မည်သူမဆို ယခုကြော်ငြာစာ ပါသည့်ရက်မှစ၍ ၁၅ ရက်ပြည့်မြောက်သည့်ရက်အထိ ကန့်ကွက်နိုင်ကြောင်းနှင့် ကန့်ကွက်သူမရှိပါက လျှောက်ထားမှုအား လုပ်ထုံးလုပ်နည်းညွှန်ကြားချက်များနှင့်အညီ ဆက်လက်ဆောင်ရွက်သွားမည်ဖြစ်ပါကြောင်း အများသိစေရန် ကြော်ငြာအပ်ပါသည်။

ကော်လိတ္တော်အရာရှိ
ခရိုင်အထွေထွေအုပ်ချုပ်ရေးဦးစီးဌာန
မြစ်ကြီးနားမြို့

ကန့်ကွက်နိုင်ကြောင်း အများသိစေရန်ကြေညာခြင်း

ရန်ကုန်တိုင်းဒေသကြီး၊ စမ်းချောင်းမြို့နယ်၊ကျွန်း/တောင်ရပ်ကွက်၊ ရွှေပြည်အေးလမ်း၊ တိုက်အမှတ် ၁၄၊ အခန်း အမှတ်(၁၄)၊ ပထမထပ်(ခေါင်းရင်းခန်း) ဟုခေါ်တွင်သော တိုက်ခန်းတစ်ခန်းအပါအဝင် ယင်းနှင့်ပတ်သက်သော ရေစုံမီးစုံ အကျိုးခံစားခွင့်အရပ်ရပ် ကို ၈-၆-၂၀၂၃ရက်စွဲပါ နှစ်ဦးသဘောတူ တိုက်ခန်းအရောင်းအဝယ် စရန်ငွေပေးကတိစာချုပ်အရ ကျွန်ုပ်၏မိတ်ဆွေဖြစ်သူ ဦးအောင်မိုးဆန်း ၁၂/လသန(နိုင်)၀၁၉၁၅၀ က အပြီးအပိုင်လွှဲပြောင်းဝယ်ယူရန် အတွက် ရောင်းဖိုးငွေ၏ တစ်စိတ်တစ်ဒေသဖြစ်သော စရန်ငွေပေးချေထားပြီးဖြစ်ပါသည်။ ပိုင်ရေးဆိုင်ခွင့်ရှိ သူများအနေဖြင့် ကန့်ကွက်လိုပါက ခိုင်လုံသော စာရွက်စာတမ်း အထောက်အထားမူရင်းများနှင့်တကွ ကျွန်ုပ်ထံသို့ ဤကြော်ငြာပါသည့်ရက်မှစ၍ ခုနစ်ရက်အတွင်းလူကိုယ်တိုင် လာရောက်ကန့်ကွက်နိုင်ပြီး သတ်မှတ်ရက်ကျော်လွန်ပါက အထက်ပါ အရောင်းအဝယ်ကို ပြီးဆုံးအောင်မြင်သည်အထိ ဥပဒေနှင့်အညီ ဆက်လက်ဆောင်ရွက်သွားမည်ဖြစ်ကြောင်း အများသိစေရန် ကြေညာအပ်ပါသည်။

လွှဲအပ်ညွှန်ကြားချက်အရ
ဦးကျော်သက်ဦး (LL.B,DBL,DIR)
GCIP(DL-101/2014)Switzerland
တရားလွှတ်တော်ရှေ့နေ(စဉ်-၁၇၄၇၈)
အမှတ် ၃၊ မြေညီထပ်၊မင်းညွန့်လမ်း၊ စမ်းချောင်းမြို့နယ်၊
ရန်ကုန်တိုင်းဒေသကြီး၊ ဖုန်း-၀၉-၄၂၁၁၁၈၈၁၂၊၀၉-၇၈၄၁၁၁၉၉၂

ကန့်ကွက်နိုင်ကြောင်းကြော်ငြာ

ရန်ကုန်တိုင်းဒေသကြီး၊ ဒဂုံမြို့သစ်(တောင်ပိုင်း)မြို့နယ်၊ မြေတိုင်းရပ်ကွက် အမှတ် (၁၅၃)၊ မြေကွက်အမှတ် (၂၃၉၇)ဟုခေါ်တွင်သော အလျားxအနံပေ (၄၀x၆၀)အကျယ်အဝန်းရှိ မြေချပါမစ် မြေကွက်အပါအဝင် အကျိုးခံစားခွင့်အရပ်ရပ်အားလုံးတို့ကို အမည်ပေါက် ဦးစောလှိုင် ၁၂/ဥကတ(နိုင်)၁၁၉၄၈၂ထံမှ အရောင်းအဝယ်စာချုပ်စာတမ်းအဆက်ဆက်ဖြင့် ဝယ်ယူပိုင်ဆိုင်ထားသည်ဟု ဝန်ခံကတိပြုသူ ဦးအောင်အောင် ၁၂/ဒဂတ(နိုင်)၀၄၃၀၇၂ထံမှ ကျွန်ုပ်၏မိတ်ဆွေများဖြစ်ကြ သော ဒေါ်ခိုင်ခိုင်ဦး ၅/ဘတလ(နိုင်)၀၈၈၅၅၃နှင့် ဒေါ်ဇင်မာအေး ၅/ဘတလ(နိုင်)၁၀၀၉၅၅တို့က အပြီးအပိုင်ဝယ်ယူရန်အတွက် စရန်ငွေတစ်စိတ်တစ်ဒေသကို ပေးချေထားပြီးဖြစ်ပါသည်။ ဖော်ပြပါကိစ္စနှင့်စပ်လျဉ်း၍ ကန့်ကွက်လိုသူများရှိပါက ကျွန်ုပ်ထံသို့တိကျခိုင်လုံသော တရားဝင်စာချုပ်စာတမ်း(မူရင်း)များနှင့်တကွ ယခုကြော်ငြာပါသည့်ရက်မှစ၍ ခုနစ်ရက်အတွင်း လာရောက်ကန့်ကွက်နိုင်ပါသည်။ ယင်းနေ့ကျော်လွန်ပါက အရောင်းအဝယ်ကို ဥပဒေနှင့်အညီ အပြီးဆောင်ရွက်သွားမည်ဖြစ်ကြောင်း ကြေညာအပ်ပါသည်။

လွှဲအပ်ညွှန်ကြားချက်အရ-
ဒေါ်ယမင်းထွေး (LL.B)
တရားလွှတ်တော်ရှေ့နေ (စဉ်-၁၂၃၆၅/၂၀၁၇)
အမှတ် (၁၁၃၇)၊ ရွှေတဆုပ်လမ်း၊ (၁၀၄)ရပ်ကွက်၊
ဒဂုံမြို့သစ်(တောင်ပိုင်း)မြို့နယ်၊ ဖုန်း-၀၉-၄၅၆၉၉၆၇၇၆

(၃၀-၅-၂၀၂၃)ရက်ထုတ် မြန်မာ့အလင်းသတင်းစာ စာမျက်နှာ(၂၈)ပါ လွှဲအပ်ညွှန်ကြားချက်အရကြေညာခဲ့သည့် တရားလွှတ်တော်ရှေ့နေများဖြစ်သော ဒေါ်သက်သက်မွန်(စဉ်-၁၀၆၀၅ / ၂၀၁၅)နှင့် ဒေါ်အေးမြင့်မောင် (စဉ်-၁၃၈၅၈ / ၂၀၁၇)တို့၏ မြန်မာနိုင်ငံအိမ်ခြံမြေဝန်ဆောင်မှုအသင်း၏ သက်တမ်းလွန် ဥက္ကဋ္ဌ ဦးခင်မောင်သန်းနှင့် အများသိစေရန်ကြေညာခြင်း ဟူသော ကြေညာချက်နှင့်စပ်လျဉ်း၍ လွှဲအပ်ကြေညာခဲ့သော တာဝန်ရှိသူများနှင့် အများသိစေရန် ပြန်လည်ရှင်းလင်းကြေညာခြင်း

၁။ မြန်မာနိုင်ငံအိမ်ခြံမြေ ဝန်ဆောင်မှုအသင်း ဗဟိုအလုပ်အမှုဆောင်၊ဗဟိုအမှုဆောင်များ၏ လွှဲအပ်တာဝန်ပေးချက်အရ အောက်ပါအတိုင်းပြန်လည်ရှင်းလင်းသတိပေးကြေညာအပ်ပါသည်-

၂။ မြန်မာနိုင်ငံအိမ်ခြံမြေဝန်ဆောင်မှုအသင်း၏ လက်ရှိတာဝန်ထမ်းဆောင်နေသော ဗဟိုအလုပ်အမှုဆောင်နှင့် ဗဟိုအမှုဆောင်အဖွဲ့ဝင် များအနေဖြင့် (၃၀-၅-၂၀၂၃)ရက်နေ့ထုတ် မြန်မာ့အလင်းသတင်းစာ စာမျက်နှာ(၂၈) ပါကြေညာချက်ကို ကြေညာရန် မည်သူတစ်ဦးတစ်ယောက်ကိုမျှ လွှဲအပ်တာဝန်ပေးခဲ့ခြင်း မရှိပါ။

၃။ အဆိုပါ ကြေညာချက်တွင် ပါရှိသော ''(၂၆-၄-၂၀၂၃)ရက်နေ့ ဗဟန်းမြို့နယ်ရှိ M3 စားသောက်ဆိုင် (သဇင်ခန်းမ)တွင် ပြုလုပ်ခဲ့သည့် မြန်မာနိုင်ငံ အိမ်၊ ခြံ၊ မြေ ဝန်ဆောင်မှုအသင်းဗဟို၏ CEC/EC၏ ဆွေးနွေးဆုံးဖြတ်ချက်'' ဟူသည် မြန်မာတစ်နိုင်ငံလုံးဆိုင်ရာ အိမ်ခြံမြေဝန်ဆောင်မှုအသင်း၏ CEC/ ECများအားလုံးကို ကိုယ်စားပြုခြင်းမရှိသောကြောင့် တရားဝင်ခြင်းမရှိ သော ဆွေးနွေးဆုံးဖြတ်ချက်များသာဖြစ်ပြီး အဆိုပါဆွေးနွေးဆုံးဖြတ်ချက်မှ ပေါ်ထွက်လာသည့် မည်သည့်ကြေညာချက်၊ ထုတ်ပြန်ဖော်ပြချက်မဆို တရားဝင်ခြင်းမရှိပါ။

၄။ ထို့အပြင် အဆိုပါကြေညာချက်တွင်ပါရှိသည့် အချက်များအနက် မြန်မာနိုင်ငံ အိမ်၊ခြံ၊မြေ ဝန်ဆောင်မှုအသင်း မှတ်ပုံတင်ခွင့်ရှိခဲ့သည့် နေ့ရက်မှ လွဲ၍ ကျန်အချက်အလက်များ ပြည့်စုံခြင်း၊ မှန်ကန်ခြင်း၊ တရားဝင်ခြင်းမရှိသည့်အပြင် မြန်မာနိုင်ငံ အိမ်ခြံမြေဝန်ဆောင်မှုအသင်းဥက္ကဋ္ဌ ဦးခင်မောင်သန်း၏ ပုဂ္ဂိုလ်ရေးဆိုင်ရာ ဂုဏ်အသရေကို ထိခိုက်နစ်နာစေသည့် မှန်ကန်ခြင်းမရှိသော ဖော်ပြစွပ်စွဲချက်များသာ ဖြစ်ပါသည်။

၅။ အထက်ဖော်ပြပါ (၃၀-၅-၂၀၂၃)ရက်နေ့ထုတ် မြန်မာ့အလင်းသတင်းစာ စာမျက်နှာ(၂၈)ပါ ကြေညာချက်ကိုကြေညာခဲ့ သော တာဝန်ရှိသူများအနေဖြင့် အဆိုပါ ကြေညာချက်ကို ယနေ့မှစ၍ ခုနစ်ရက်အတွင်း ပြန်လည်ရုပ်သိမ်းကြောင်းနှင့် ယင်းကြေညာချက်နှင့်စပ်လျဉ်း၍မြန်မာနိုင်ငံ အိမ်ခြံမြေ ဝန်ဆောင်မှုအသင်း ဗဟိုဥက္ကဋ္ဌ ဦးခင်မောင်သန်းနှင့် ဗဟိုအလုပ်အမှုဆောင်၊ ဗဟိုအမှုဆောင်များအား ပြန်လည်တောင်းပန်ကြောင်းကို နိုင်ငံပိုင်သတင်းစာများတွင် အတိအလင်း ပြန်လည်ဖော်ပြပါရန်နှင့် ပျက်ကွက်ပါက ကျူးလွန်သူများအားလုံးကို တည်ဆဲဥပဒေနှင့်အညီ ထိရောက်စွာ အရေးယူဆောင်ရွက်မည်ဖြစ်ကြောင်း အသိပေးကြေညာလိုက်ပါသည်။

ရန်ကုန်မြို့
၂၀၂၃ ခုနှစ်၊ ဇွန်လ၊(၁၀)ရက်

မြန်မာနိုင်ငံ အိမ်၊ခြံ၊မြေ ဝန်ဆောင်မှုအသင်း၊ ဗဟိုအလုပ်အမှုဆောင်၊ ဗဟိုအမှုဆောင်များ၏
လွှဲအပ်တာဝန်ပေးချက်အရ-
ဦးသက်ကိုကို(LL.B)
တရားလွှတ်တော်ရှေ့နေ(စဉ်-၁၅၇၆၄/၂၀၁၉)
အမှတ် ၇၀၁၊ မြရတနာ ၅လမ်း၊ (၂၄)ရပ်ကွက်၊ ဒဂုံမြို့သစ်(တောင်ပိုင်း)မြို့နယ်၊ရန်ကုန်မြို့၊
ဖုန်း-၀၉- ၇၈၇၉၄၄၉၂၇၊ ၀၉-၉၄၅၆၀၈၀၀၀၀

ဖခင်အမည်မှန်

မြောက်ဦးမြို့နယ်၊ ညောင်ပင်လှ အထက Grade-8 တန်းမှ မမိုင်စံပါယ်ဦး၏ ဖခင် ဦးမောင်စောနိုင်၏ အမည်မှန်မှာ ဦးမောင်ရှော် ၁၁/မဥန (နိုင်)၀၉၃၉၉၃ ဖြစ်ပါကြောင်း။

အမည်ပြောင်းနှင့် မွေးသက္ကရာဇ်အမှန်

ရမည်းသင်းမြို့၊ သပြေပင်ကျေးရွာနေ (ဘ)ဦးဇော်ထွန်းလွင် ၁/မညန(နိုင်)၁၀၄၇၄၂၏ သားဖြစ်သူ မောင်ဘုန်းဆင့်အောင်အား မောင်ဖုန်းဆင့်အောင်ဟု ပြောင်းလဲခေါ်ဆိုပါရန်နှင့် မွေးသက္ကရာဇ်အမှန်မှာ (၁၀-၅-၂၀၀၄) ဖြစ်ပါကြောင်း။

အမည်ပြောင်း

အင်းစိန်မြို့နယ်၊ အရှေ့ကြို့ကုန်း ၃လမ်း (MPPS)ကိုယ်ပိုင်အထက်တန်းကျောင်း Grade-2 မှ ဦးစိုးမင်းအောင် ၈/နမန(နိုင်)၁၀၂၆၀၁ ၏သား မောင်ဟိန်းကို အောင်အား မောင်ဟိန်းမင်းထက်ဟု ပြောင်းလဲခေါ်ဆိုပါရန်။

မိခင်အမည်မှန်

မြောက်ဦးမြို့၊ အထက-၂၊ Grade-7 တန်းမှ မလှလှသန်း၏ မိခင် ဒေါ်မြို့မသန်း၏ အမည်မှန်မှာ ဒေါ်မစံသာ ၁၁/မဥန(နိုင်)၀၅၉၆၂၈ ဖြစ်ပါကြောင်း။

ကန့်ကွက်နိုင်ကြောင်း အများသိရှိစေရန် ကြေညာခြင်း

ရန်ကုန်မြို့၊ ကမာရွတ်မြို့နယ်၊ (၃)ရပ်ကွက်၊ အင်းစိန်လမ်းမကြီး၊ မြို့ပြစီမံကိန်းအိမ်ရာ၊ တိုက်အမှတ် (၁)၊ အခန်းအမှတ် (၄၈)၊ ဒုတိယထပ်၊ ဟောင်ကောင်၊ ၂-လွှာ တိုက်ခန်းသည် ဒေါ်အေးအေး ၁၂/ဗတထ(နိုင်)၀၀၉၀၆၇မှ တရားဝင် ပိုင်ဆိုင်အကျိုးခံစားလျက်ရှိပြီး၊ အဆိုပါတိုက်ခန်းအပါအဝင် အကျိုးခံစားခွင့်အရပ်ရပ်ကို ၎င်းမှ အပြီးအပိုင်ရောင်းချရန် ကမ်းလှမ်းလာသည့်အလျောက် ကျွန်ုပ်တို့၏မိတ်ဆွေက အပြီးအပိုင်ဝယ်ယူရန်အတွက် ရောင်းဖိုးငွေ၏ တစ်စိတ်တစ်ဒေသကို ပေးချေထားပြီးဖြစ်ပါသည်။ အဆိုပါ အရောင်းအဝယ်ကိစ္စနှင့်ပတ်သက်၍ ကန့်ကွက်လိုပါက ကျွန်ုပ်တို့ထံသို့ ပိုင်ဆိုင်ကြောင်း အထောက်အထားခိုင်လုံစွာဖြင့် ၁၄ ရက်အတွင်း လာရောက်ကန့်ကွက်နိုင်ပါသည်။

လွှဲအပ်ညွှန်ကြားချက်အရ-
ဦးလှဝေ (စဉ်-၇၁၂၄)၊ ဒေါ်ဘီဘီသိန်း(ခ)ဒေါ်ဘေဘီ (စဉ်-၈၇၉၁)
တရားလွှတ်တော်ရှေ့နေများ
အမှတ် (၆၀)၊ ပထမထပ်၊ မဟာဗန္ဓုလပန်းခြံလမ်း၊ ကျောက်တံတားမြို့နယ်၊
ရန်ကုန်မြို့၊ ဖုန်း-၀၉-၇၇၅၁၄၄၄၀၁၊ ၀၉-၇၇၅၁၄၄၄၀၂

အမည်မှန်

မြောက်ဦးမြို့၊ ဘောင်းဒွတ်ရွာ အထက-ခွဲ Grade-4 တန်းမှ (ဘ)ဦးအောင်ကျော်မိုး၏သမီး၊ ဝိုင်းဖြိုးချော၏ အမည်မှန်မှာ ဝိုင်းဖြိုးသော်ဒါကျော်ဖြစ်ပါကြောင်း။

ဖခင်အမည်မှန်

မူဆယ်မြို့၊ တော်ဝင် ကိုယ်ပိုင်ကျောင်း Grade One မှ မောင်လင်းသန့်ဇေယျ၊ ကျော် ကိုယ်ပိုင်ကျောင်း Grade-10 မှ မစုသက်ဇေယျ၊ လားရှိုး တက္ကသိုလ်၊ အရှေ့တိုင်းဘာသာရပ်၊ ဒုတိယနှစ်မှ မတွယ်တာဇေယျတို့၏ ဖခင်အမည်မှန်မှာ ဦးမင်းကျော်ဇေယျ ၁၃/လရန(နိုင်)၀၃၀၂၆၁ ဖြစ်ပါကြောင်း။

ဦးမင်းကျော်ဇေယျ

အများသိစေရန်ကြေညာခြင်း

ရန်ကုန်တိုင်းဒေသကြီး၊ လှိုင်သာယာအနောက်ပိုင်းမြို့နယ်၊ (၁၄)ရပ်ကွက်၊ မန္တလေးလမ်း၊ မြေကွက်အမှတ် (၁၃/၇၅၆/က-သကမ)၊ အမှတ် (၇၅၆/က) ဟုခေါ်တွင်သော ပေ (၂၀x၆၀)မြေကွက်ရှိ ဦးဉာဏ်ထွန်းအမည်ပေါက် ပါမစ်မြေကွက်အား ဆက်စပ်စာချုပ်များဖြင့် တရားဝင်ဝယ်ယူပိုင်ဆိုင်ထားပြီး ရောင်းချပိုင်ခွင့်ရှိသူ ဒေါ်ခင်မမ ၉/တကန(နိုင်) ၀၁၂၆၄ထံမှ ဝယ်ယူရန် ဒေါ်စန်းစန်းငွေး ၁၂/မရက(နိုင်)၀၁၇၄၁၇က စရန်ငွေအချို့ကို ပေးချေထားပြီးဖြစ်ပါသည်။ အရောင်း အဝယ်ပြုလုပ်သော မြေကွက်+အိမ်နှင့်ပတ်သက်၍ ကန့်ကွက်မည့်သူရှိပါက ယနေ့မှစ၍ ငါးရက်အတွင်း ကန့်ကွက်နိုင်ကြောင်းနှင့် ကန့်ကွက်မည့်သူမရှိပါက မြေနှင့်အိမ်အား အပြီးအပိုင်ဝယ်ယူသွားမည်ဖြစ်ကြောင်း အများသိစေရန် ကြေညာအပ်ပါသည်။

ဒေါ်စန်းစန်းငွေး၏ ညွှန်ကြားချက်အရ-
ဦးတင်အောင်ကြည်(ငါးသိုင်းချောင်း)
တရားလွှတ်တော်ရှေ့နေ (စဉ်-၁၂၁၃၁/၂၀၁၇)
ဖုန်း-၀၉-၄၂၀၀၁၈၇၃၄

အမည်မှန်

မန္တလေးတိုင်းဒေသကြီး၊ ဖောင်တော်ဦးကျောင်း Grade-(6)A မှ မပန်းမိမိမြင့်နိုင်၏ အမည်မှန်မှာ မပန်းမီမီမြင့်နိုင် ၉/အမဇ(နိုင်)၀၉၈၇၃၃ ဖြစ်ပါကြောင်း။

Passport ပျောက်

ကျွန်တော် မောင်ဟန်မင်းအောင် ၁၄/ဓနဖ(နိုင်)၁၂၆၉၃၈ ၏ နိုင်ငံကူးလက်မှတ်(မမှတ်မိ) ပျောက်ဆုံးသွားပါသဖြင့် တွေ့ရှိက အကြောင်းကြားပေးပါရန်။

ဖုန်း-၀၉-၇၉၅၀၂၃၇၈၆

ယာဉ်မှတ်ပုံတင်စာအုပ် မိတ္တူလျှောက်ထားခြင်း

ယာဉ်အမှတ် 81W/48241, YAMAHA LYN-125 MIOS, M/C ယာဉ်လက်ဝယ်ရှိသူ ဒေါ်နှင်းယုမွန် ၈/ပခက (နိုင်)၂၄၆၀၆၃ က (ကမ-၃)ပျောက်ဆုံး၍ မိတ္တူထုတ်ပေးရန် လျှောက်ထားလာပါသည်။ ကန့်ကွက်လိုပါက ခိုင်လုံသော အထောက်အထားများဖြင့် ကြော်ငြာသည့်ရက်မှ ရက် ၃၀ အတွင်း အောက်ဖော်ပြပါရုံးသို့လူကိုယ်တိုင်လာရောက်ကန့်ကွက်နိုင်ပါသည်။

ကညန၊ ခရိုင်ရုံး(ပခုက္ကူ)

ယာဉ်မှတ်ပုံတင်စာအုပ် မိတ္တူလျှောက်ထားခြင်း

ယာဉ်အမှတ် 7D/5860, Toyota VITZ scp 90. Saloon (4x2) ယာဉ်လက်ဝယ်ရှိသူ ဦးဟိန်းစိုး ၈/စကန(နိုင်)၁၄၈၀၂၃ က (ကမ-၃)ပျောက်ဆုံး၍ မိတ္တူထုတ်ပေးရန် လျှောက်ထားလာပါသည်။ ကန့်ကွက်လိုပါက ခိုင်လုံသော အထောက်အထားများဖြင့် ကြော်ငြာသည့်ရက်မှ ရက်၃၀အတွင်း အောက်ဖော်ပြပါရုံးသို့ လူကိုယ်တိုင် လာရောက်ကန့်ကွက်နိုင်ပါသည်။

ကညန၊ခရိုင်ရုံး
(ရန်ကုန်အရှေ့ပိုင်း)ရန်ကုန်မြို့

ကန့်ကွက်နိုင်ကြောင်းအများသိစေရန်ကြေညာခြင်း

ရန်ကုန်တိုင်းဒေသကြီး၊ ဒဂုံမြို့သစ်(အရှေ့ပိုင်း)မြို့နယ်၊ မြေတိုင်းရပ်ကွက်အမှတ်(၁၀၈)၊ဦးဘိုးလှိုင်(၁)လမ်း၊ အမှတ် ၆၄၂၊ အကျယ်အဝန်း (အလျား ၄၀x အနံ ၆၀)ပေရှိ မြေချပါမစ်မြေကွက်နှင့် ယင်းမြေကွက်ပေါ်ရှိ အကျိုးခံစားခွင့် အရပ်ရပ်အားလုံးတို့သည် ရန်ကုန်မြို့တော်စည်ပင်သာယာရေးကော်မတီ မြို့ပြစီမံကိန်းနှင့် မြေယာဌာနတွင် ဦးထွန်းသွယ် ISN-057328 အမည်ဖြင့် မှတ်သားတည်ရှိပြီး ၎င်းထံမှ မြေချပါမစ်မူရင်းနှင့်အတူ အဆက်စပ်စာချုပ်စာတမ်းမူရင်းများဖြင့် လက်ရောက်ဝယ်ယူပိုင်ဆိုင်ထားသူ ဒေါ်ထားထားလှိုင်ကျော် ၁၃/လလန(နိုင်)၀၀၁၅၄၀ မှ တရားဝင်ပိုင်ဆိုင်ရောင်းချပိုင်ခွင့်ရှိ ကြောင်း ဝန်ခံအဆိုပြု၍ မြေချပါမစ်မူရင်းဖြင့်ရောင်းချရန် ကမ်းလှမ်းရာ ကျွန်ုပ်၏ မိတ်ဆွေမှ အပြီးအပိုင်ဝယ်ယူရန် အတွက် စရန်ငွေပေးအပ်၍ စရန်ပေးစာချုပ်ချုပ်ဆိုထားပြီးဖြစ်ပါသည်။ ယင်းမြေကွက်နှင့် ပတ်သက်၍ ကန့်ကွက်လိုသူများရှိပါက ခိုင်မာသော စာရွက်စာတမ်းမူရင်း အပြည့်အစုံဖြင့် ဤကြော်ငြာသည့် ရက်မှစ၍ ၁၄ရက်အတွင်း ကျွန်ုပ်ထံသို့ လာရောက်ကန့်ကွက် နိုင်ပါသည်။ သတ်မှတ်ရက်အတွင်း ကန့်ကွက်မှုမရှိပါက အရောင်းအဝယ်ကို ဥပဒေနှင့်အညီ တရားဝင်ပြီးမြောက်အောင် ဆောင်ရွက်သွားမည်ဖြစ်ကြောင်း အများသိစေရန် ကြေညာအပ်ပါသည်။

ဒေါ်မြနှင်းအေး (LL.B)
အထက်တန်းရှေ့နေ(စဉ်-၅၂၇၃၄)
အမှတ် ၄၄၃၊ ရွှေဖီခိုင်ညွှာလမ်း၊ (၄၁)ရပ်ကွက်၊ ဒဂုံမြို့သစ်(မြောက်ပိုင်း)
မြို့နယ်၊ ရန်ကုန်မြို့၊ ဖုန်း-၀၉- ၂၅၄၄၁၈၂၂၄

ကန့်ကွက်နိုင်ကြောင်း အများသိစေရန်ကြေညာခြင်း

ရန်ကုန်တိုင်းဒေသကြီး၊ဒဂုံမြို့သစ်(တောင်ပိုင်း) မြို့နယ်၊ (စိုက်၊မွေး)၊ မြေတိုင်းရပ်ကွက်အမှတ်(၉)၊မြေကွက်အမှတ်(၁၁၆)၊ အကျယ်အဝန်း (အလျား ၆၀x အနံ ၆၀)ပေရှိ မြေချပါမစ်မြေကွက်နှင့် ယင်းမြေကွက်ပေါ်ရှိ အကျိုးခံစားခွင့် အရပ်ရပ်အားလုံးတို့သည် ရန်ကုန်မြို့တော်စည်ပင်သာယာရေးကော်မတီ မြို့ပြစီမံကိန်းနှင့် မြေယာဌာနတွင် အရာခံဗိုလ်စိန်မောင် (ကပ-၁၉၄၈၁၀) ၁၂/ဒဂန (နိုင်) ၀၁၀၄၀၉ အမည်ဖြင့် မှတ်သားတည်ရှိပြီး ၎င်းထံမှ မြေချပါမစ်မူရင်းနှင့် အတူ အဆက်စပ်စာချုပ်စာတမ်းမူရင်းများဖြင့် လက်ရောက်ဝယ်ယူပိုင်ဆိုင်ထားသူ ဦးမင်းစိန်ဦး ၁၂/ဒဂန(နိုင်)၀၁၂၁၁၃ မှ တရားဝင်ပိုင်ဆိုင်ရောင်းချပိုင်ခွင့်ရှိကြောင်း ဝန်ခံအဆိုပြု၍မြေချပါမစ်မူရင်းဖြင့် ရောင်းချရန် ကမ်းလှမ်းရာ ကျွန်ုပ်၏မိတ်ဆွေမှ အပြီးအပိုင်ဝယ်ယူရန်အတွက် စရန်ငွေပေးအပ်၍ စရန်ပေးစာချုပ်ချုပ်ဆိုထားပြီးဖြစ်ပါသည်။ ယင်းမြေကွက်နှင့်ပတ်သက်၍ ကန့်ကွက်လိုသူများရှိပါက ခိုင်မာသော စာရွက်စာတမ်းမူရင်း အပြည့်အစုံဖြင့် ဤကြော်ငြာပါသည့် ရက်မှစ၍ ၁၄ရက်အတွင်း ကျွန်ုပ်ထံသို့ လာရောက်ကန့်ကွက်နိုင်ပါသည်။ သတ်မှတ်ရက်အတွင်း ကန့်ကွက်မှုမရှိပါက အရောင်းအဝယ်ကို ဥပဒေနှင့်အညီ တရားဝင်ပြီးမြောက်အောင် ဆောင်ရွက်သွားမည်ဖြစ်ကြောင်း အများသိစေရန် ကြေညာအပ်ပါသည်။

ဒေါ်မြနှင်းအေး (LL.B)
အထက်တန်းရှေ့နေ(စဉ်-၅၂၇၃၄)
အမှတ် ၄၄၃၊ ရွှေဖီခိုင်ညွှာလမ်း၊ (၄၁)ရပ်ကွက်၊ ဒဂုံမြို့သစ်(မြောက်ပိုင်း)
မြို့နယ်၊ ရန်ကုန်မြို့၊ ဖုန်း-၀၉- ၂၅၄၄၁၈၂၂၄

အများသိစေရန်ကြေညာချက်

ရန်ကုန်တိုင်းဒေသကြီး၊ လှိုင်သာယာမြို့နယ်၊ မြေတိုင်းရပ်ကွက်အမှတ် (၃/၄)၊ လူနေရပ်ကွက်အမှတ် -နဝဒေး ဥယျာဉ်အိမ်ရာ၊ မြေကွက်အမှတ် (၆၂၃)၊ (အလျားပေ ၇၀xအနံ ပေ ၆၀) အကျယ်ရှိ မြေချပါမစ်အမျိုးအစား မြေကွက်နှင့် ယင်း မြေကွက်ပေါ်ရှိ ရန်ကုန်တိုင်းဒေသကြီး၊ လှိုင်သာယာမြို့နယ်၊ နဝဒေး ဥယျာဉ်အိမ်ရာ၊ တကောင်းလမ်းနှင့် ရတနာလမ်းထောင့်၊ ဘလောက် (၄)၊ အမှတ် (၅)ဟုခေါ်တွင်သော ပါမစ်မြေကွက်၏ အကျိုးခံစားခွင့်အရပ်ရပ်အားလုံးနှင့်ပတ်သက်၍ ရန်ကုန်မြို့ ရွာနှင့်အိုးအိမ်ဖွံ့ဖြိုးရေးဦးစီးဌာနတွင် လျှောက်အပ်ဖိန်(ခ) ဦးသက်ဦး ၁၂/လသန(နိုင်)၀၀၄၃၅၁၊ ဒေါ်ခင်ကြူအောင် ၁၂/စခန (နိုင်)၀၄၂၀၃၈ တို့ အမည်ပေါက်ကြောင်း၊ ရောင်းသူ WINSTONE CONSTRUCTION COMPANY LIMITED. (Company Registration No.101238628)မှ အဆက်စပ်စာချုပ်စာတမ်းများဖြင့် ဝယ်ယူပိုင်ဆိုင်ကြောင်း၊ ရောင်းချခြင်းဖြင့် စီမံခန့်ခွဲခွင့်ရှိကြောင်း ပြောဆိုကမ်းလှမ်းရာ ကျွန်ုပ်၏မိတ်ဆွေ ဒေါ်ရှောင်အေ ၁၃/လရန(နိုင်)၂၇၃၄၈ မှ အပြီးအပိုင်ဝယ်ယူရန် ရောင်းဖိုးငွေတစ်စိတ်တစ်ဒေသကို ပေးချေပြီးဖြစ်ပါသည်။ ဤပါမစ်မြေကွက်အရောင်းအဝယ်အပေါ် ကန့်ကွက်လိုပါက ဤကြေညာချက်ပါရှိသည့်ရက်မှစ၍ ခုနစ်ရက်အတွင်း ပိုင်ဆိုင်မှုစာချုပ်စာတမ်းမူရင်းများနှင့် တကွ ကျွန်ုပ်ထံကန့်ကွက်နိုင်ပါကြောင်းနှင့် သတ်မှတ်ကာလအတွင်း ကန့်ကွက်မည့်သူမရှိပါက အရောင်းအဝယ်ကိုဥပဒေနှင့်အညီ ပြီးဆုံးသည်အထိ ဆက်လက်ဆောင်ရွက်မည်ဖြစ်ကြောင်း အများသိစေရန် ကြေညာအပ်ပါသည်။

လွှဲအပ်ညွှန်ကြားချက်အရ-
ဒေါ်စုစုငြိမ်း LL.B.,D.B.L, D.I.L
တရားလွှတ်တော်ရှေ့နေ (စဉ်-၉၂၈၉)
အမှတ် (၅၅)၊ အခန်း (၁၄/အေ)၊ ပထမထပ်၊ မဟာဗန္ဓုလပန်းခြံလမ်း၊
ကျောက်တံတားမြို့နယ်၊ ရန်ကုန်မြို့၊ ဖုန်း-၀၁-၃၇၃၀၄၆၊ ၀၉-၅၄၀၆၆၁၁

ငြင်းချက်ထုတ်ရန်ဆင့်စာ
(တရားမကျင့်ထုံး ဥပဒေအမိန့် ၅၊ နည်းဥပဒေ ၂၀)
အောင်မြေသာစံခရိုင်တရားရုံးတော်
၂၀၂၃ ခုနှစ် တရားမကြီးမှုအမှတ် - ၃၂

မောင်လှမျိုးဆက်တင်မျိုးဦး	နှင့်	မအိမွန်ကျော်
တရားလို		တရားပြိုင်

အိမ်အမှတ် (၁၁၇)၊ ပထမထပ်၊ အမှတ် (၆)ရပ်ကွက်၊ ၃၈ လမ်း(အောက်)၊ ကျောက်တံတားမြို့နယ်၊ ရန်ကုန်တိုင်းဒေသကြီးနေ မအိမွန်ကျော် (ယခုနေရပ်လိပ်စာမသိသူ) သိစေရမည်။

သင့်အပေါ် တရားလိုက လင်မယားကွာရှင်းပြတ်စဲပေးစေလိုမှု လျှောက်ထားစွဲဆိုချက်ရှိသည်ဖြစ်၍ သင်ကိုယ်တိုင်ဖြစ်စေ၊ ၎င်းအမှုနှင့်စပ်လျဉ်း၍ အရေးကြီးသည့်စကားအရပ်ရပ်တို့ကို ချေပပြောဆိုနိုင်သူ ကိုယ်စားလှယ်နှင့်ဖြစ်စေ၊ ရှေ့နေနှင့်ဖြစ်စေ၊ ၂၀၂၃ ခုနှစ် ဇွန် ၂၉ရက် (၁၃၈၅ ခုနှစ် ပထမဝါဆိုလဆန်း ၁၂ရက်) နံနက် ၉:၃၀ နာရီတွင် အထက်အမည်ပါသူ တရားလို၏ အဆိုလွှာကို ထုချေရှင်းလင်းရန် ရုံးတော်သို့ လာရောက်ရမည်။ ၎င်းပြင် အထက်ပါနေ့ရက်တွင် သင်မလာရောက်ပျက်ကွက်ခဲ့လျှင် သင့်မျက်ကွယ်တွင် ငြင်းချက်များကို ထုတ်ပေးလိမ့်မည်။ ၎င်းပြင် တရားလိုက ကြည့်ရှုလိုသည့် စာချုပ်စာတမ်းများနှင့် သင်ကထုချေတင်ပြအမှီပြုလိုသည့် စာချုပ်စာတမ်းအစရှိသည်တို့ကို သင်နှင့်အတူ ယူဆောင်လာရမည်။ သို့မဟုတ် သင့်ကိုယ်စားလှယ်ရှေ့နေလက်တွင် ထည့်အပ်လိုက်ရမည်။ သင်ကထုချေလွှာတင်သွင်းလိုလျှင် အမှုမဆိုင်မီ လေးရက်က တင်သွင်းရမည်။

၂၀၂၃ ခုနှစ် ဇွန် ၇ရက်တွင် ဤရုံးတော်တံဆိပ်ရိုက်နှိပ်၍ ကျွန်ုပ်လက်မှတ်ရေးထိုးထုတ်ပေးလိုက်သည်။

(နန်းကိန်ခမ်း)
ဒုတိယခရိုင်တရားသူကြီး (၂)
အောင်မြေသာစံခရိုင်တရားရုံး

ပတ်စ်ပို့ပျောက်

ဦးထွန်းအေး၏ သားရပ်စောက်မြို့၊ မြို့ဆိုးရွာ၊ ယမ်းတွင်းအုပ်စုနေ ကျွန်တော် ဦးစိုးဝင်း ၁၃/ရစန(နိုင်)၀၂၆၆၁၄ ၏ နိုင်ငံကူးလက်မှတ်အမှတ်(ME-087683)သည် ပျောက်ဆုံးသွားပါသဖြင့် တွေ့ရှိက အကြောင်းကြားပေးပါရန်။ **ဖုန်း-၀၉-၉၅၆၁၇၇၅၀၂**

တစ်ဦးတည်းဖြစ်ပါကြောင်း

ဦးခွန်သန်းမောင်၏သမီး မောက်မယ်မြို့၊ အမက (ကွန်ကျိုင်း)Grade-5မှ နန်းလှကေရီဖူး(ခ) နန်းလွိုင်းခံဖွေ့အောင်း သည် တစ်ဦးတည်းဖြစ်ပါကြောင်း။

တစ်ဦးတည်းဖြစ်ပါကြောင်း

ဦးခွန်သန်းမောင်၏ သား မောက်မယ်မြို့၊ အမက (ကွန်ကျိုင်း) Grade-3မှ ကျော်မျိုးခန့် (ခ) ခွန်အောင်ပြည့်ခန့် (ခ) ခွန်အောင်ဖွေခမ်း သည် တစ်ဦးတည်းဖြစ်ပါကြောင်း။

မိဘအမည်မှန်

တောင်ကြီးမြို့ Royal Star ကိုယ်ပိုင်မူလတန်းကျောင်း Grade-2မှ မယွန်းရွှေလွှာ၏ မိဘအမည်မှန်မှာ ဦးစိုင်းမျိုးသီဟ ၁၃/တကန(နိုင်)၂၇၅၂၂၂-ဒေါ်မြတ်ဆုခိုင် ၁၃/တကန(နိုင်) ၂၇၅၆၄၈ ဖြစ်ပါကြောင်း။

ကန့်ကွက်နိုင်ပါကြောင်း ကြေညာခြင်း

ရန်ကုန်တိုင်းဒေသကြီး၊ လှိုင်သာယာမြို့နယ်၊ လူနေရပ်ကွက်အမှတ် (ရွှေလင်ပန်းမြောက်)၊ မြေတိုင်းရပ်ကွက် အမှတ် (၂၂)၊ မြေကွက်အမှတ် (၈၈၅)၊ အကျယ်အဝန်းပေ (၄၀x၆၀)၊ ၀.၀၅၅ဧကရှိ ဦးနိုင်ဝင်း အမည်ပေါက် နှစ် ၆၀ ဂရန်မြေကွက်နှင့် ယင်းမြေကွက်ပေါ်ရှိ အကျိုးခံစားခွင့်အရပ်ရပ်တို့အား တရားဝင်လက်ရှိပိုင်ဆိုင်ကြောင်း ဝန်ခံကတိပြုသူ ဦးမြတ်သူ ၇/မညန(နိုင်)၀၀၆၀၁၁ထံမှ ကျွန်ုပ်၏မိတ်ဆွေက အပြီးအပိုင်ဝယ်ယူရန်အတွက် စရန်ငွေတစ်စိတ်တစ်ဒေသပေးချေထားပြီး ဖြစ်ပါသည်။ ကန့်ကွက်လိုပါက ဤကြော်ငြာပါသည့်ရက်မှစ၍ ၁၄ ရက်အတွင်း အထက်ပါမြေကွက်နှင့်ပတ်သက်သည့် ပိုင်ဆိုင်မှုအထောက်အထား ပါမစ်/ဂရန်မူရင်း၊ စာချုပ်စာတမ်း မူရင်းများနှင့်အတူ ကျွန်ုပ်ထံလာရောက်ကန့်ကွက်နိုင်ပါသည်။ သတ်မှတ်ရက်ကျော်လွန်ပါက အရောင်းအဝယ်ပြီးမြောက်အောင် ဥပဒေနှင့်အညီ ဆက်လက်ဆောင်ရွက်သွားမည်ဖြစ်ပါကြောင်း အများသိစေရန် ကြေညာအပ်ပါသည်။

လွှဲအပ်ညွှန်ကြားချက်အရ-
ဒေါ်ရွှေဇင်အိ (LL.B, D.B.L, D.I.L)
အထက်တန်းရှေ့နေ (စဉ်-၄၃၀၆၄/၂၀၁၃)
တိုက် (၃၉၀/၄)၊ စက်မှု (၁)လမ်း၊ ဗဟန်းမြို့နယ်၊ ရန်ကုန်မြို့၊
ဖုန်း-၀၉-၄၂၀၀၉၇၀၇၃

ကန့်ကွက်နိုင်ပါကြောင်း ကြေညာခြင်း

ရန်ကုန်တိုင်းဒေသကြီး၊ လှိုင်သာယာမြို့နယ်၊ မြေတိုင်းရပ်ကွက်အမှတ် (သောင်ကြီးခွင်-၂)၊ မြေကွက်အမှတ် (၇၄၈/ခ)၊ အကျယ်အဝန်းပေ (၂၀x၆၀)ရှိ (အမှတ် ၇၄၈/ခ)၊ ဗညားဒလလမ်း၊ (၇)ရပ်ကွက်၊ လှိုင်သာယာ(အရှေ့ပိုင်း) မြို့နယ်) ဟု ခေါ်တွင်သော ဦးမောင်ဟန် အမည်ပေါက် ပါမစ်မြေကွက်နှင့် ယင်းမြေကွက်ပေါ်ရှိ အကျိုးခံစားခွင့်အရပ်ရပ်တို့အား တရားဝင်လက်ရှိ ပိုင်ဆိုင်ကြောင်း ဝန်ခံကတိပြုသူ ဦးအောင်အောင် ၁၂/ဥကတ(နိုင်)၀၄၀၈၄၅ထံမှ ကျွန်ုပ်၏မိတ်ဆွေက အပြီးအပိုင်ဝယ်ယူရန်အတွက် စရန်ငွေတစ်စိတ်တစ်ဒေသ ပေးချေထားပြီး ဖြစ်ပါသည်။ ကန့်ကွက်လိုပါက ဤကြော်ငြာပါသည့်ရက်မှစ၍ ၇ ရက်အတွင်း အထက်ပါမြေကွက်နှင့်ပတ်သက်သည့် ပိုင်ဆိုင်မှုအထောက်အထား ပါမစ်/ဂရန်မူရင်း၊ စာချုပ်စာတမ်း မူရင်းများနှင့်အတူ ကျွန်ုပ်ထံလာရောက် ကန့်ကွက်နိုင်ပါသည်။ သတ်မှတ်ရက်ကျော်လွန်ပါက အရောင်းအဝယ်ပြီးမြောက်အောင် ဥပဒေနှင့်အညီ ဆက်လက်ဆောင်ရွက်သွားမည်ဖြစ်ပါကြောင်း အများသိစေရန်ကြေညာအပ်ပါသည်။

လွှဲအပ်ညွှန်ကြားချက်အရ-
ဒေါ်ရွှေဇင်အိ (LL.B, D.B.L, D.I.L)
အထက်တန်းရှေ့နေ (စဉ်-၄၃၀၆၄/၂၀၁၃)
တိုက် (၃၉၀/၄)၊ စက်မှု (၁)လမ်း၊ ဗဟန်းမြို့နယ်၊ ရန်ကုန်မြို့၊
ဖုန်း-၀၉-၄၂၀၀၉၇၀၇၃

ချင်းပြည်နယ်အစိုးရအဖွဲ့ အိတ်ဖွင့်တင်ဒါခေါ်ယူခြင်း

၁။ ချင်းပြည်နယ် အစိုးရအဖွဲ့ရုံးမှ ၂၀၂၃-၂၀၂၄ ဘဏ္ဍာရေးနှစ်အတွင်း ငွေလုံးငွေရင်း ရန်ပုံငွေဖြင့် ဆောင်ရွက်မည့် ကျပ်သန်း (၁၀၀)အထက် ရှိသော အောက်ပါလုပ်ငန်းကို မြန်မာကျပ်ငွေဖြင့် ဆောင်ရွက်သွားမည်ဖြစ်သောကြောင့် စိတ်ပါဝင်စားစွာ လုပ်ငန်းဆောင်ရွက်လိုသော ကုမ္ပဏီများအနေဖြင့် တင်ဒါတင်သွင်းနိုင်ပါကြောင်း ဖိတ်ခေါ်အပ်ပါသည်-

စဉ်	လုပ်ငန်းအမည်	Lot နံပါတ်
(က)	Handheld X-Ray Imager With Accessories (လက်ကိုင်စက် X-Ray) စက်(၁)လုံး ဝယ်ယူတပ်ဆင်နိုင်ရေးလုပ်ငန်း	Lot(1)

၂။ တင်ဒါလျှောက်လွှာပုံစံနှင့် တင်ဒါစည်းကမ်းများကို ၁၂-၆-၂၀၂၃ရက်မှစ၍ ချင်းပြည်နယ်၊ဟားခါးမြို့ရှိ ပြည်နယ်အစိုးရအဖွဲ့ရုံးတွင် ရုံးချိန်အတွင်း သတ်မှတ်နှုန်းထားအတိုင်း ဝယ်ယူနိုင်ပြီး တင်ဒါလျှောက်လွှာပိတ်ရက်မှာ ၂၃-၆-၂၀၂၃ရက်နေ့ ညနေ ၁၆:၀၀ နာရီ ၊ တင်ဒါဖွင့်လှစ်မည့်ရက်မှာ ၁၀-၇-၂၀၂၃ ရက်နေ့ဖြစ်ပြီး အသေးစိတ်အချက်အလက်များ သိရှိလိုပါက ဖုန်း-၀၇၀-၂၂၅၉၉၊ ၀၇၀-၂၂၃၆၈ ကို ဆက်သွယ်စုံစမ်းနိုင်ပါသည်။

ချင်းပြည်နယ် အစိုးရအဖွဲ့ရုံး

ကန့်ကွက်နိုင်ပါကြောင်း

ပုသိမ်မြို့၊ အမှတ်(၁)ရပ်ကွက်၊ အကွက်အမှတ်(၁၀)၊ စဉ့်အိုးဘိုအကွက်၊ ဦးပိုင်အမှတ်(၅၂-င)၊ ဧရိယာ ၀ဒသမ၂၉၂ ဧကရှိ မြို့မြေ(B)သည် ပုသိမ်မြို့၊ အမှတ်(၂)ရပ်ကွက်၊ ပန်းခြံလမ်း၊ အိမ်အမှတ် (၅)နေ ဒေါ်မြင့်မြင့်ထွေးမှ မြေအမည်ပြောင်းလဲပေးရန် လျှောက်ထားလာပါသဖြင့် ကန့်ကွက်လိုသူများရှိပါက အကျိုးအကြောင်းဖော်ပြချက် ခိုင်လုံစွာဖြင့် ကန့်ကွက်တင်ပြနိုင်သူမည်သူမဆို ယခုလျှောက် ထားခြင်းကို ဆောင်ရွက်မပေးသင့်ကြောင်း ကန့်ကွက်လျှောက်လွှာကို ဤရုံးသို့ ကြော်ငြာသည့်ရက်မှစ၍ ရက်ပေါင်း ၃၀ အတွင်း ကန့်ကွက်နိုင်ပါကြောင်း၊သတ်မှတ်ရက်ကျော်လွန်ပါက တည်ဆဲလုပ်ထုံးလုပ်နည်းဥပဒေ/အမိန့်ညွှန်ကြားချက်များနှင့်အညီ မြေအမည် ပြောင်းလဲပေးရန် လျှောက်ထားခြင်းအား ဆက်လက်ဆောင်ရွက်သွားမည်ဖြစ်ကြောင်း အသိပေးကြေညာအပ်ပါသည်။

မြို့နယ်လယ်ယာမြေစီမံခန့်ခွဲရေးနှင့် စာရင်းအင်းဦးစီးဌာန၊ ပုသိမ်မြို့

ကန့်ကွက်နိုင်ပါကြောင်း အများသိစေရန်ကြေညာခြင်း

ရန်ကုန်တိုင်းဒေသကြီး၊ သဃ်န်းကျွန်းမြို့နယ်၊ မြေတိုင်းရပ်ကွက်အမှတ်-ကြီးပွားရေး၊ မြေကွက်အမှတ်-၁၄၊ အကျယ်အဝန်းပေ (၆၀x၆၀)ရှိ နှစ် ၆၀ ဂရန်မြေကွက်နှင့် ယင်းမြေကွက်ပေါ်ရှိ အမှတ်-၁၅၊ စိန်ပန်းလမ်း၊ ပြည်ထောင်စုရိပ်မွန်အိမ်ရာ၊ ကြီးပွားရေးရပ်ကွက်၊ သဃ်န်းကျွန်းမြို့နယ်၊ ရန်ကုန်မြို့ဟုခေါ်တွင်သည့် မြေကွက်နှင့် ယင်းမြေကွက်ပေါ်ရှိ နေအိမ် အပါအဝင် အကျိုးခံစားခွင့်အရပ်ရပ်အားလုံးတို့သည် ရန်ကုန်မြို့တော်စည်ပင်သာယာရေးကော်မတီ၊ မြို့ပြစီမံကိန်းနှင့်မြေစီမံ ခန့်ခွဲမှုဌာနတွင် ဒေါ်သဇင်ဦး ၈/မကန(နိုင်)၀၃၈၂၁၂ အမည်ပေါက်လျက်ရှိသော နှစ် ၆၀ ဂရန်မြေကွက်ဖြစ်ပါသည်။ အဆိုပါ မြေကွက်အား အမည်ပေါက်ပိုင်ရှင် ရောင်းသူမှ အရှုပ်အရှင်းကင်းရှင်းစွာဖြင့် ရောင်းချပိုင်ခွင့်ရှိကြောင်း ဝန်ခံသည့်အတွက် ကျွန်ုပ်၏မိတ်ဆွေမှ အရောင်းအဝယ်ပြုလုပ်သည့် တန်ဖိုးငွေအနက် တစ်စိတ်တစ်ဒေသကို စရန်ငွေအဖြစ် ပေးချေထားပြီးဖြစ်သည့်အတွက် ကန့်ကွက်လိုပါက ခိုင်လုံသောပိုင်ဆိုင်မှုစာချုပ်စာတမ်းအထောက်အထားမူရင်းများနှင့်အတူ ကျွန်ုပ်ထံသို့ ခုနစ်ရက်အတွင်း ကန့်ကွက်နိုင်ပါကြောင်း သတ်မှတ်ရက်ကျော်လွန်ပါက အရောင်းအဝယ်ကိစ္စကို ဥပဒေနှင့်အညီ ပြီးဆုံးတိုင် အောင် ဆက်လက်ဆောင်ရွက်သွားမည်ဖြစ်ကြောင်း အများသိစေရန် ကြေညာအပ်ပါသည်။

လွှဲအပ်ညွှန်ကြားချက်အရ-
ဒေါ်သင်းသင်းမော်
တရားလွှတ်တော်ရှေ့နေ (စဉ်-၈၈၂၆)
အမှတ် (၁၉၄/၁၉၆)၊ ပထမထပ်၊ မဟာဗန္ဓုလလမ်း၊ (၅၁)လမ်းနှင့် (၅၂)လမ်းကြား၊ ပုဇွန်တောင်မြို့နယ်၊ ရန်ကုန်မြို့၊ ဖုန်း-၀၉-၄၅၀၀၃၁၂၉၂

ယာဉ်မှတ်ပုံတင်စာအုပ် မိတ္တူလျှောက်ထားခြင်း

ယာဉ်အမှတ် 66W/22115, honda Click 125, M/C ယာဉ်လက်ဝယ်ရှိသူ DT Naing Oo Co.,Ltd. က(ကမ-၃)ပျောက်ဆုံး၍ မိတ္တူထုတ်ပေးရန် လျှောက်ထားလာပါသည်။ ကန့်ကွက်လိုပါက ခိုင်လုံသော အထောက်အထားများဖြင့် ကြော်ငြာသည့်ရက်မှ ရက် ၃၀ အတွင်း အောက်ဖော်ပြပါရုံးသို့ လူကိုယ်တိုင် လာရောက်ကန့်ကွက်နိုင်ပါသည်။

ကညန၊ ခရိုင်ရုံး(မန္တလေးတောင်ပိုင်း) မန္တလေးမြို့

ယာဉ်မှတ်ပုံတင်စာအုပ် မိတ္တူလျှောက်ထားခြင်း

ယာဉ်အမှတ် ၂၉ယ/၃၃၆၆၅, New Anbo 125 ယာဉ်လက်ဝယ်ရှိသူ ဦးသိန်းမင်းစိုး ၉/မတရ (နိုင်) ၁၆၂၂၂၈ က(ကမ-၃)ပျောက်ဆုံး၍ မိတ္တူထုတ်ပေးရန် လျှောက်ထားလာပါသည်။ ကန့်ကွက်လိုပါက ခိုင်လုံသော အထောက်အထားများဖြင့် ကြော်ငြာသည့်ရက်မှ ရက်၃၀အတွင်း အောက်ဖော်ပြပါရုံးသို့ လူကိုယ်တိုင်လာရောက် ကန့်ကွက်နိုင်ပါသည်။

ကညန၊ခရိုင်ရုံး (မန္တလေးမြောက်ပိုင်း)မန္တလေးမြို့

ယာဉ်မှတ်ပုံတင်စာအုပ် မိတ္တူလျှောက်ထားခြင်း

ယာဉ်အမှတ် 2Q/9834, KIA R10, Hatch Back (4x2)L ယာဉ်လက်ဝယ်ရှိသူ ဦးဝင်းကျော်ထိုက် ၁၂/ကတတ(နိုင်)၀၂၀၈၇၄ က (ကမ-၃)ပျောက်ဆုံး၍ မိတ္တူထုတ်ပေးရန် လျှောက်ထားလာပါသည်။ ကန့်ကွက်လိုပါက ခိုင်လုံသော အထောက်အထားများဖြင့် ကြော်ငြာသည့်ရက်မှ ရက် ၃၀ အတွင်း အောက်ဖော်ပြပါရုံးသို့ လူကိုယ်တိုင် လာရောက်ကန့်ကွက်နိုင်ပါသည်။

ကညန၊ ခရိုင်ရုံး(ရန်ကုန်အနောက်ပိုင်း)

ယာဉ်မှတ်ပုံတင်စာအုပ် မိတ္တူလျှောက်ထားခြင်း

ယာဉ်အမှတ် 45W/96212, Suzuki Sivash -110 ယာဉ်လက်ဝယ်ရှိသူ ဦးထွန်းပိုင်စိုး ၁၄/ဟသတ(နိုင်)၂၉၅၃၁၂ က(ကမ-၃)ပျောက်ဆုံး၍ မိတ္တူထုတ်ပေးရန် လျှောက်ထားလာပါသည်။ ကန့်ကွက်လိုပါက ခိုင်လုံသော အထောက်အထားများဖြင့် ကြော်ငြာသည့်ရက်မှ ရက် ၃၀ အတွင်း အောက်ဖော်ပြပါရုံးသို့ လူကိုယ်တိုင် လာရောက်ကန့်ကွက်နိုင်ပါသည်။

ကညန၊ခရိုင်ရုံး(ဟသ်ာတ)

ငြင်းချက်ထုတ်ရန်ဆင့်စာ
(တရားမကျင့်ထုံး ဥပဒေအမိန့် ၅၊ နည်းဥပဒေ ၂၀)
အင်းစိန်ခရိုင်တရားရုံး
၂၀၂၃ ခုနှစ် တရားမကြီးမှုအမှတ် - ၁၂

Myanmar Hao Yang International Garment Co.,Ltd. (၎င်းကုမ္ပဏီအတွက်ကိုယ်စား၊ ဒေါ်နုနုဝင်း)	နှင့်	Mr. Li Xiang (MD) Tian Jin Fashion Orign Co.,Ltd. (ကောင်းမြတ်အထည်ချုပ်စက်ရုံ)
တရားလို		**တရားပြိုင်**

ရန်ကုန်တိုင်းဒေသကြီး၊ လှိုင်သာယာမြို့နယ်၊ ရွှေလင်ဗန်းစက်မှုဇုန်၊ ကျန်စစ်သားလမ်းမကြီး၊ အမှတ် (၅၀၉)နေ တရားပြိုင် Mr. Li Xiang (MD)၊ Tian Jin Fashion Orign Co.,Ltd. (ကောင်းမြတ်အထည်ချုပ်စက်ရုံ) (ယခုနေရပ်လိပ်စာမသိ) သိစေရမည်။

သင့်အပေါ်၌ တရားလိုက ၁၅-၃-၂၀၁၇ရက်စွဲပါစာချုပ်ရှိ ငွေပမာဏအနက် တရားပြိုင်ကုမ္ပဏီမှ ပေးရန်ကျန်ငွေ အမေရိကန်ဒေါ်လာ (၆၅၈၈၈.၄၇) ဒေါ်လာ သို့မဟုတ် ယင်းငွေနှင့်ညီမျှသော မြန်မာငွေကျပ် ၈၈၉၄၉၄၃၄/-နှင့် နစ်နာကြေး ငွေကျပ်သိန်း (၁၀၀)၊ စုစုပေါင်းငွေကျပ် ၉၈၉၄၉၄၃၄/- (ကျပ်သိန်းကိုးရာရှစ်ဆယ့်ကိုးသိန်းလေးသောင်းကိုးထောင့်လေးရာသုံးဆယ့်လေးကျပ်တိတိ) ရလိုကြောင်း လျှောက်ထားစွဲဆိုသည်ဖြစ်၍ သင်ကိုယ်တိုင်ဖြစ်စေ၊ ၎င်းအမှုနှင့်စပ်လျဉ်း၍ အရေးကြီးသည့်စကားအရပ်ရပ်တို့ကို ချေပပြောဆိုနိုင်သူ ကိုယ်စားလှယ်နှင့်ဖြစ်စေ၊ ရှေ့နေနှင့်ဖြစ်စေ၊ ၂၀၂၃ ခုနှစ် ဇွန် ၁၉ရက် (၁၃၈၅ ခုနှစ် ပထမဝါဆိုလဆန်း ၂ရက်) မွန်းမတည့်မီ ၁၀:၀၀နာရီတွင် အထက်အမည်ပါသူ တရားလို၏အဆိုလွှာကို ထုချေရှင်းလင်းရန် ရုံးတော်သို့ လာရောက်ရမည်။ ၎င်းပြင် အထက်ပါနေ့ရက်တွင် သင်မလာရောက်ပျက်ကွက်ခဲ့လျှင် သင့်မျက်ကွယ်တွင် ငြင်းချက်များကို ထုတ်ပေးလိမ့်မည်။ ၎င်းပြင် တရားလိုက ကြည့်ရှုလိုသည့် စာချုပ်စာတမ်းများနှင့် သင်ကထုချေတင်ပြအမှီပြုလိုသည့် စာချုပ်စာတမ်းအစရှိသည်တို့ကို သင်နှင့်အတူ ယူဆောင်လာရမည်။ သို့မဟုတ် သင့်ကိုယ်စားလှယ်ရှေ့နေလက်တွင် ထည့်အပ်ပို့လိုက်ရမည်။ သင်ကထုချေလွှာတင်သွင်းလိုလျှင် အမှုမဆိုင်မီ လေးရက်က တင်သွင်းရမည်။

၂၀၂၃ ခုနှစ် ဇွန် ၇ရက်တွင် ဤရုံးတော်တံဆိပ်ရိုက်နှိပ်၍ ကျွန်ုပ်လက်မှတ်ရေးထိုးထုတ်ပေးလိုက်သည်။

(စောဖြူဖြူလှိုင်)
ဒုတိယခရိုင်တရားသူကြီး (၂)
အင်းစိန်ခရိုင်တရားရုံး

အမည်ပြောင်း

ရန်ကုန်မြို့၊ အမှတ် (၄၃)၊ ပုသိမ်ညွန့် ၈ လမ်း၊ မင်္ဂလာတောင်ညွန့်မြို့နယ်နေ ဦးမင်းအောင် ၁၂/ဥကတ(နိုင်) ၁၁၅၂၆၉၏သမီးဖြစ်သူ မဆုခင်ခင်မင်း (ES4E Grade-1) အား ယနေ့မှစ၍ မဆုပြည့်လမင်းဟု အမည်ပြောင်းလဲခေါ်ဆိုပါရန်။

မဆုပြည့်လမင်း

တစ်ဦးတည်းဖြစ်ပါကြောင်း

အမ်းမြို့၊ အထက(၂) Grade-9မှ မောင်ဟိန်းထက်ဇင်၏ မိခင် ဒေါ်မိစမ်းနှင့် ဒေါ်ဇင်နှင်းမွှန် (ခ)ဒေါ်စမ်းဝင်းမော် ၁၁/ အမန(နိုင်)၀၃၁၇၁၀ မှာ တစ်ဦးတည်းဖြစ်ပါကြောင်း။

အမည်မှန်

လယ်ဝေးမြို့၊ အလက (ခွဲ) သရက်ချောင်း၊ Grade-10 မှ မောင်ဖိုးဖြူ(ဘ)ဦးမျိုးကျော်၏ အမည်မှန်မှာ မောင်သက်ပိုင်ဦး ဖြစ်ပါကြောင်း။

ဖခင်အမည်မှန်

လယ်ဝေးမြို့၊ အထက (ဝက္ကမူ) Grade-11 မှ မောင်အောင်မင်းခန့်၏ ဖခင်အမည်မှန်မှာ ဦးဟန်စိုး ၉/လဝန (နိုင်)၂၀၅၇၄၅ ဖြစ်ပါကြောင်း။

ကန့်ကွက်နိုင်ပါကြောင်း

ပုသိမ်မြို့၊ အမှတ်(၁)ရပ်ကွက်၊ အကွက်အမှတ်(၁၀)၊ စဉ့်အိုးဘိုအကွက်၊ ဦးပိုင်အမှတ်(၅၂-ဃ)၊ ဧရိယာ ၀ဒသမ၀၉၆ ဧက၊ ဦးပိုင်အမှတ်(၅၁-C)၊ ဧရိယာ ၀ဒသမ၁၂၇ ဧကတို့ရှိ မြို့မြေ(B)သည် ပုသိမ်မြို့၊ အမှတ်(၂)ရပ်ကွက်၊ ပန်းခြံလမ်း၊ အိမ်အမှတ် (၅)နေ ဒေါ်မြင့်မြင့်ထွေးမှ မြေအမည်ပြောင်းလဲပေးရန် လျှောက်ထားလာပါသဖြင့် ယင်းလျှောက်ထားခြင်းနှင့် ပတ်သက်၍ကန့်ကွက်လိုသူများရှိပါက ကျိုးကြောင်းဖော်ပြချက် ခိုင်လုံစွာဖြင့် ကန့်ကွက်တင်ပြနိုင်သူမည်သူမဆို ယခုလျှောက်ထားခြင်းကို ဆောင်ရွက်မပေးသင့်ကြောင်း ကန့်ကွက်လျှောက်လွှာကို ဤရုံးသို့ ကြော်ငြာသည့်ရက်မှစ၍ ရက်ပေါင်း ၃၀ အတွင်း ကန့်ကွက်နိုင်ပါကြောင်း၊ သတ်မှတ်ရက်ကျော်လွန်ပါက တည်ဆဲလုပ်ထုံးလုပ်နည်း ဥပဒေ/အမိန့်ညွှန်ကြားချက်များနှင့်အညီ မြေအမည် ပြောင်းလဲပေးရန် လျှောက်ထားခြင်းအား ဆက်လက်ဆောင်ရွက်သွားမည်ဖြစ်ကြောင်း အသိပေးကြေညာအပ်ပါသည်။

မြို့နယ်လယ်ယာမြေစီမံခန့်ခွဲရေးနှင့် စာရင်းအင်းဦးစီးဌာန၊ ပုသိမ်မြို့

အများသိစေရန် အသိပေးကြေညာခြင်း

ပဲခူးမြို့၊ ဈေးပိုင်းရပ်ကွက်၊ မီးသတ်လမ်း၊ အမှတ် (၁၄၆)၊ ပထမထပ်(ဝဲ) တွင် နေထိုင်သော ဦးကျော်လင်းဦး (ဘ) ဦးထွန်းလင်း ၇/ပခန(နိုင်)၀၀၂၆၂၇မှ အောက်ပါအတိုင်း အများသိစေရန် အသိပေးကြေညာအပ်ပါသည်-

ကျွန်ုပ်၏မိဘများဖြစ်သော ဦးထွန်းလင်း-ဒေါ်ဌေးဌေးအောင်တို့တွင် ဦးကျော်လင်းဦး၊ ဦးကျော်လင်းထူးနှင့် ဦးကျော်ကျော်လင်းဟူသော သား (၃)ဦး ထွန်းကားခဲ့ပြီး ဦးထွန်းလင်းမှာ ၁၈-၂-၂၀၂၂ရက်နှင့် ဒေါ်ဌေးဌေးအောင်မှာ ၂၆-၇-၂၀၂၁ရက်တို့တွင် ကွယ်လွန်ခဲ့ကြပါသည်။ မိဘများ ကွယ်လွန်ချိန်တွင် (၁) ပဲခူးမြို့၊ ဈေးပိုင်းရပ်ကွက်၊ မီးသတ်လမ်း၊ ပထမထပ်(ဝဲ)၊ အမှတ် (၁၄၆) ဟုခေါ်တွင်သော လူနေတိုက်ခန်း (၁)ခန်း၊ (၂) ပဲခူးတိုင်းဒေသကြီး၊ ပဲခူးမြို့၊ ဥသာမြို့သစ်၊ ရပ်ကွက်ကြီး (၂)၊ မြေတိုင်း (၈)၊ ဆရာစံလမ်း၊ ဦးပိုင်အမှတ် (၅၇) ဟုခေါ်တွင်သော ဧရိယာ ၀.၁၂၀ဧက ကျယ်ဝန်းသော ခြံမြေကွက်နှင့် ယင်းခြံမြေပေါ်ရှိ အုပ်ညှပ်နှစ်ထပ်တိုက် လူနေအိမ် (၁)လုံးတို့သည် အမွေပစ္စည်းများအဖြစ် ကျန်ရစ်ခဲ့ပါသည်။ မိဘများကျန်ရစ်သော အမွေပစ္စည်းများအား ကျွန်ုပ်မသိရှိဘဲဖြစ်စေ၊ ကျွန်ုပ်၏နောက်ကွယ်တွင်ဖြစ်စေ၊ သား (၃)ဦးလုံး စုံလင်ခြင်းမရှိဘဲဖြစ်စေ၊ ကျန်သား (၂)ဦးအနက် တစ်ဦးဦးမှ အမွေဆိုင်သူ ညီအစ်ကိုများအား အသိမပေးဘဲဖြစ်စေ မည်သူမျှ ရောင်းချခြင်း၊ ပေါင်နှံခြင်း၊ ငှားရမ်းခြင်း၊ အမည်ပြောင်းလဲခြင်း၊ ဝင်ရောက်ကျူးကျော်နေထိုင်ခြင်းများ ပြုလုပ်ဆောင်ရွက်ခွင့်မရှိပါကြောင်းနှင့် အခြားသူတစ်ဦးဦးကဖြစ်စေ၊ အမွေဆိုင်သူတစ်ဦးဦးကဖြစ်စေ အဆိုပါအမွေပစ္စည်းများနှင့်ပတ်သက်ပြီး တစ်စုံတစ်ရာပြုမူဆောင်ရွက်ပါက ဥပဒေနှင့်အညီ အရေးယူဆောင်ရွက်သွားမည်ဖြစ်ကြောင်းကို အများသိစေရန် ကြေညာအပ်ပါသည်။

ဦးကျော်လင်းဦး(ဘ)ဦးထွန်းလင်း ၇/ပခန(နိုင်)၀၀၂၆၂၇

ကန့်ကွက်နိုင်ကြောင်း ကြော်ငြာစာ

ရန်ကုန်တိုင်းဒေသကြီး၊ အင်းစိန်မြို့နယ်၊ မြို့သစ်(က+ခ)ရပ်ကွက်၊ (ဏ-၆)လမ်း၊ အမှတ် (၃၅၀)မြေပေါ်တွင် ဆောက်လုပ်ထားသော (၆)ထပ်တိုက်(၅လွှာ) အဆောက်အအုံအနက်မှ အခန်းအမှတ်(6/B)ငါးလွှာ(ဝဲဘက်အခြမ်း) အခန်း အပါအဝင် ယင်းတိုက်နှင့် ပတ်သက်သည့် အကျိုးခံစားခွင့် အရပ်ရပ်အားလုံးတို့အား ရောင်းချပိုင်ခွင့်ရှိသူ ဦးဖြိုးညီညီ (ခ)ဦးညီညီ ၁၄/ပသန(နိုင်)၁၆၆၀၉၅ ထံမှ ကျွန်ုပ်မိတ်ဆွေ ဒေါ်သက်မွန်အေး ၁၂/အစန(နိုင်)၁၇၀၃၁၆ က အပြီးအပိုင် ဝယ်ယူရန် ရောင်းဖိုးငွေ၏တစ်စိတ်တစ်ဒေသဖြစ်သော စရန်ငွေကိုပေးချေထားပြီးဖြစ်၍ ယင်းတိုက်ခန်းနှင့်ပတ်သက်၍ အကျိုးသက်ဆိုင်ခံစားခွင့်ရှိသူ မည်သူမဆို ကန့်ကွက်လိုပါက ဤကြော်ငြာပါသည့်ရက်မှစ၍ ခုနစ်ရက်အတွင်း တရားဝင်အထောက်အထား စာရွက်စာတမ်းမူရင်း အပြည့်အစုံနှင့်တကွ ကျွန်ုပ်ထံသို့ ကိုယ်တိုင်လာရောက် ကန့်ကွက်နိုင်ပါသည်။ သတ်မှတ်ရက်အတွင်း ကန့်ကွက်မှုတစ်စုံတစ်ရာ မရှိပါက အရောင်းအဝယ်ကိစ္စကို ဥပဒေနှင့်အညီ ဆက်လက်ဆောင်ရွက်သွားမည်ဖြစ်ကြောင်း အများသိစေရန် ကြေညာအပ်ပါသည်။

ဒေါ်သက်မွန်အေး ၏လွှဲအပ်ညွှန်ကြားချက်အရ-
ဒေါ်ဇာနည်ဝင်းထွန်း(LL.B)စဉ်-၁၇၂၇၅
တရားလွှတ်တော်ရှေ့နေ
ရှေ့နေများနားနေခန်း၊ အင်းစိန်စုပေါင်းရုံးဝင်းကြီး
အင်းစိန်မြို့နယ်၊ ဖုန်း- ၀၉-၄၂၀၀၃၅၉၂၄

မွေးသက္ကရာဇ်အမှန်

စဉ့်ကူးမြို့နယ်၊ ခူလယ်ကျေးရွာအုပ်စု၊ ရေမျက်ကျေးရွာနေ ဦးဝင်းဇော် ၉/စကန(နိုင်) ၀၅၄၄၅၂ ၏သား မောင်ဇင်ဝေဖြိုး၏ မွေးသက္ကရာဇ်အမှန်မှာ ၁၈-၆-၂၀၀၇ ဖြစ်ပါကြောင်း။

ဖောင်းကြွပျောက် လျှောက်ထားခြင်း

ယာဉ်အမှတ် 7K/7315 ၏ ဖောင်းကြွနံပါတ်ပြား ပျောက်ဆုံး၍ ထုတ်ပေးရန် လျှောက်ထားလာပါသဖြင့် ယခင်ဖောင်းကြွနံပါတ်ပြား ပျက်ပြယ်ပါကြောင်း အများသိစေရန် ကြော်ငြာအပ်ပါသည်။

ကညန၊ခရိုင်ရုံး (ရန်ကုန်အနောက်ပိုင်း)

ကန့်ကွက်နိုင်ပါကြောင်း

ရန်ကုန်တိုင်းဒေသကြီး၊ဒဂုံမြို့သစ်(တောင်ပိုင်း)မြို့နယ်၊ မြေတိုင်းရပ်ကွက်အမှတ်(၂၆)၊ ပင်လုံလမ်း၊ မြေကွက်အမှတ် ၅၅၂၊ အကျယ်အဝန်းဧရိယာ ၀ဒသမ၀၅၅ ဧကရှိ နှစ်(၆၀)ဂရန်မြေကွက်နှင့် ယင်းမြေကွက်ပေါ်ရှိ အဆောက်အအုံ အပါအဝင် အကျိုးခံစားခွင့်အရပ်ရပ်အားလုံးတို့အား အမည်ပေါက် ဒေါ်စုစုလှိုင် ၁၂/ဒဂတ(နိုင်)၀၀၁၈၇၈ နှင့် ဒေါ်ဌေးဌေးလှိုင် ၁၂/ဒဂတ(နိုင်) ၀၀၁၈၆၆ တို့(၂)ဦး ကိုယ်တိုင် အပေါင်အနှံအရှုပ်အရှင်းကင်းရှင်း၍ တရားဝင်လွှဲပြောင်းရောင်းချပိုင်ခွင့်ရှိကြောင်း ဝန်ခံပြောဆိုလာသောကြောင့် ကျွန်ုပ်၏မိတ်ဆွေက အပြီးအပိုင် ဝယ်ယူရန် စရန်ငွေတစ်စိတ်တစ်ဒေသကို ပေးချေထားပြီးဖြစ်ပါသဖြင့် ကန့်ကွက်လိုသူများသည် ဤကြော်ငြာပါသည့်ရက်မှစ၍ ၁၄ရက်အတွင်း ခိုင်လုံသော ပိုင်ဆိုင်မှုစာရွက်စာတမ်းမူရင်း အထောက်အထားများနှင့်တကွ ကျွန်ုပ်ထံသို့ လာရောက်ကန့်ကွက်နိုင်ပါသည်။ သတ်မှတ်ကာလအတွင်း ကန့်ကွက်မည့်သူမရှိပါက အရောင်းအဝယ်ကို ဥပဒေနှင့်အညီ ပြီးဆုံးသည်အထိ ဆက်လက်ဆောင်ရွက်သွားမည်ဖြစ်ကြောင်း အများသိစေရန် ကြေညာအပ်ပါသည်။

လွှဲအပ်ညွှန်ကြားချက်အရ
ဒေါ်ဌေးဌေးဝင်း LL.B,D.I.L,WIPO(Switzerland)
တရားလွှတ်တော်ရှေ့နေ(စဉ်-၁၃၃၁၆)
အမှတ် (၂၇)၊ နိဂြောဓလမ်း၊ ကျောက်မြောင်း၊ တာမွေမြို့နယ်၊ ရန်ကုန်မြို့
ဖုန်း-၀၉- ၅၀၃၇၅၅၈၊၀၉-၇၈၅၀၃၇၅၅၈

ကန့်ကွက်နိုင်ပါသည်

ရန်ကုန်တိုင်းဒေသကြီး၊လှိုင်သာယာမြို့နယ်၊ လူနေရပ်ကွက်အမှတ်FMI အိမ်ရာစီမံကိန်း၊ မြေတိုင်းရပ်ကွက်အမှတ် (၇)၊ မြေကွက်အမှတ်(၅၄၇)၊ အကျယ်အဝန်း ဧရိယာ ၀ဒသမ ၁၄၆ ဧကရှိ နှစ်(၆၀) ဂရန်မြေကွက်နှင့် ယင်းမြေကွက်ပေါ်ရှိ အဆောက်အအုံအပါအဝင် အကျိုးခံစားခွင့် အရပ်ရပ်အားလုံးတို့အား အမည်ပေါက် ဦးကျော်ဝင်း ၉/မရတ(နိုင်)၁၀၇၉၉၅ ကိုယ်တိုင်မှ အပေါင်အနှံအရှုပ်အရှင်း ကင်းရှင်း၍ ၎င်းတစ်ဦးတည်း တရားဝင်လွှဲပြောင်းရောင်းချပိုင်ခွင့်ရှိကြောင်း ဝန်ခံပြောဆိုလာသောကြောင့် ကျွန်ုပ်၏မိတ်ဆွေက အပြီးအပိုင်ဝယ်ယူရန် စရန်ငွေတစ်စိတ်တစ်ဒေသကို ပေးချေထားပြီးဖြစ်ပါသဖြင့် ကန့်ကွက်လိုသူများသည် ဤကြော်ငြာပါသည့်ရက်မှစ၍ ခုနစ်ရက်အတွင်း ခိုင်လုံသော ပိုင်ဆိုင်မှု စာရွက်စာတမ်းမူရင်း အထောက်အထားများနှင့်တကွ ကျွန်ုပ်ထံသို့ လာရောက်ကန့်ကွက်နိုင်ပါသည်။ သတ်မှတ်ကာလအတွင်း ကန့်ကွက်မည့်သူမရှိပါက အရောင်းအဝယ်ကို ဥပဒေနှင့်အညီ ပြီးဆုံးသည်အထိ ဆက်လက်ဆောင်ရွက်သွားမည်ဖြစ်ကြောင်း အများသိစေရန် ကြေညာအပ်ပါသည်။

လွှဲအပ်ညွှန်ကြားချက်အရ-
ဒေါ်ဌေးဌေးဝင်း LL.B,D.I.L,WIPO(Switzerland)
တရားလွှတ်တော်ရှေ့နေ(စဉ်-၁၃၃၁၆)
အမှတ် (၂၇)၊ နိဂြောဓလမ်း၊ ကျောက်မြောင်း၊ တာမွေမြို့နယ်၊ ရန်ကုန်မြို့
ဖုန်း-၀၉- ၅၀၃၇၅၅၈၊၀၉-၇၈၅၀၃၇၅၅၈

ကန့်ကွက်နိုင်ကြောင်း အသိပေးကြေညာခြင်း

မန္တလေးတိုင်းဒေသကြီး၊ ပြင်ဦးလွင်မြို့၊ ရပ်ကွက်ကြီး (၆)၊ ကွင်းအမှတ်/အမည် RA-VI/ကွက်ပြင်-၆၊ ဦးပိုင်အမှတ် (၆က/၁၅၇)၊ မြေကွက်အမှတ် 19/421၊ ဧရိယာ ၀.၁၂၉ဧက အကျယ်အဝန်းရှိ ဂရန်အိမ်နှင့်မြေကွက်အား အမည်ပေါက်သူ ဦးအောင်ကျော်ကျော်ထံမှတစ်ဆင့် ဝယ်ယူလက်ရောက်ရယူထားသူ ဒေါ်ခင်စုလှိုင်ထံမှ ဦးကျော်ကျော်ဟိန်းက (အရပ်ကတိစာချုပ်ဖြင့်) ဝယ်ယူပြီး စရန်ငွေတစ်စိတ်တစ်ဒေသကို ပေးချေပြီးဖြစ်ပါသည်။ အဆိုပါမြေနှင့်ပတ်သက်၍ ကန့်ကွက်လိုသူများရှိပါက ဤကြော်ငြာစာပါသည့်ရက်မှစ၍ ၁၄ ရက်အတွင်း အထောက်အထားခိုင်လုံစွာဖြင့် လာရောက်ကန့်ကွက်နိုင်ပါကြောင်းနှင့် ကန့်ကွက်သူမရှိပါက လုပ်ထုံး၊ လုပ်နည်းများ၊ တရားဥပဒေနှင့်အညီ အရောင်းအဝယ်ကိစ္စကိုပြီးစီးအောင် ဆက်လက်ဆောင်ရွက်သွားမည်ဖြစ်ကြောင်း အများသိစေရန် ကြေညာအပ်ပါသည်။

လွှဲအပ်ညွှန်ကြားသူ	**လွှဲအပ်ညွှန်ကြားချက်အရ-**
ဦးကျော်ကျော်ဟိန်း	**ဒေါ်ဖြိုးသူဇာလင်း (LL.B) ဦးနိုင်သူရဦး (LL.B)**
	တရားလွှတ်တော်ရှေ့နေ အထက်တန်းရှေ့နေ

အခန်းအမှတ် (၁၃)၊ ရပ်ကွက်ကြီး (၆)၊
ဗိုလ်ချုပ်လမ်း၊ ပြင်ဦးလွင်မြို့၊
ဖုန်း-၀၉-၄၄၉၉၀၀၀၅၅၊ ၀၉-၇၉၅၃၆၁၉၂၆

ဖခင်အမည်မှန်

သာယာဝတီ မြို့နယ်၊ သုံးဆယ်မြို့၊ အထက Grade-8 မှ မောင်ဟိန်းလင်းနိုင်၏ဖခင်အမည်မှန်မှာ ဦးကျော်ဇင်ထက် ၁၂/ အစန(နိုင်)၂၅၄၈၅၅ ဖြစ်ပါကြောင်း။

ဦးကျော်ဇင်ထက်

ဖခင်အမည်မှန်

သာယာဝတီမြို့နယ်၊ တပ်တွင်း၊ အထက ကျောင်း(ခွဲ)Grade-10မှ မနှင်းဝေဦး အမက၊ဝွေးချောင်း Grade-1 မှ မအလင်္ကာချိုတို့၏ ဖခင်အမည်မှန်မှာ ဦးထွန်းနိုင်ဦး ၇/သဝတ(နိုင်) ၀၇၆၇၆၁ ဖြစ်ပါကြောင်း။

ဦးထွန်းနိုင်ဦး

ယာဉ်မှတ်ပုံတင်စာအုပ် မိတ္တူလျှောက်ထားခြင်း

ယာဉ်အမှတ် 5I/4971, Ford Ranger, Pick Up (4x4)L ယာဉ်လက်ဝယ်ရှိသူ ဒေါ်သင်းသင်းလှိုင် ၁၀/မဒန(နိုင်)၀၀၄၆၀၄ က(ကမ-၃)ပျောက်ဆုံး၍ မိတ္တူထုတ်ပေးရန် လျှောက်ထားလာပါသည်။ ကန့်ကွက်လိုပါက ခိုင်လုံသော အထောက်အထားများဖြင့် ကြော်ငြာသည့်ရက်မှ ရက် ၃၀ အတွင်း အောက်ဖော်ပြပါရုံးသို့ လူကိုယ်တိုင် လာရောက်ကန့်ကွက်နိုင်ပါသည်။

ကညန၊ ခရိုင်ရုံး (ရန်ကုန်မြောက်ပိုင်း) အင်းစိန်

ယာဉ်မှတ်ပုံတင်စာအုပ် မိတ္တူလျှောက်ထားခြင်း

ယာဉ်အမှတ် 1L/5833, ISUZU FORWARD ယာဉ်လက်ဝယ်ရှိသူ ဦးစည်သူသိန်း ၁၄/ရကန(နိုင်)၁၁၃၄၆၆ က(ကမ-၃) ပျောက်ဆုံး၍ မိတ္တူထုတ်ပေးရန် လျှောက်ထားလာပါသည်။ ကန့်ကွက်လိုပါက ခိုင်လုံသော အထောက်အထားများဖြင့် ကြော်ငြာသည့်ရက်မှ ရက် ၃၀ အတွင်း အောက်ဖော်ပြပါရုံးသို့ လူကိုယ်တိုင် လာရောက်ကန့်ကွက်နိုင်ပါသည်။

ကညန၊ ခရိုင်ရုံး(မအူပင်) (မအူပင်မြို့)

ပြင်ဆင်ဖတ်ရှုပါရန်

၈-၆-၂၀၂၃ ရက်စွဲပါ မြန်မာ့အလင်းသတင်းစာတွင် စာမျက်နှာ(၂၄) ၌ ဖော်ပြပါရှိသော ဒေါ်ခင်ညို၀င်း(LL.B) တရားလွှတ်တော်ရှေ့နေ၏ ကန့်ကွက်နိုင်ပါကြောင်း ကြော်ငြာ စာကြောင်းရေ(၈)၌ (၂၀' x ၆၀')ရှိသော အစိတ်အပိုင်းအားဟူသော စာသားအစား(၈၀' x ၂၀') ရှိသော အစိတ်အပိုင်းအားဟူ၍ ပြင်ဆင်ဖတ်ရှုပါရန်။

ပြည်ထောင်စုသမ္မတမြန်မာနိုင်ငံတော် ပဲခူးတိုင်းဒေသကြီး အစိုးရအဖွဲ့ ပဲခူးမြို့ အိတ်ဖွင့်တင်ဒါခေါ်ယူခြင်း

၁။ ၂၀၂၃-၂၀၂၄ခု ဘဏ္ဍာရေးနှစ်တွင် ပဲခူးတိုင်းဒေသကြီးအတွင်း အောက်ပါ တည်ဆောက် ရေးလုပ်ငန်း များအား ဆောက်လုပ်ရန်ရှိပါသဖြင့် မြန်မာနိုင်ငံသားလုပ်ငန်းရှင်များထံမှ အိတ်ဖွင့်တင်ဒါတင်သွင်းရန် ဖိတ်ခေါ်အပ်ပါသည်-

(က) Lot-1 ညောင်လေးပင်ခရိုင် - စုပေါင်းရုံး(၃)ထပ် တည်ဆောက်ခြင်း (စတုရန်းပေ ၂၈၁၀၀)(RC)

(ခ) Lot-2 နတ်တလင်းခရိုင် - စုပေါင်းရုံး(၃)ထပ် တည်ဆောက်ခြင်း (စတုရန်းပေ ၂၈၁၀၀)(RC)

၂။ **တင်ဒါလျှောက်လွှာရောင်းချမည့်နေ့ရက်** - ၁၂-၆-၂၀၂၃ရက်နေ့မှ ၂၆-၆-၂၀၂၃ရက်အထိ

တင်ဒါလျှောက်လွှာပိတ်မည့်နေ့ရက်နှင့် အချိန် - ၂၇-၆-၂၀၂၃ရက်နေ့ ၁၆:၀၀ နာရီ

တင်ဒါတင်သွင်းရမည့်နေရာ - ပဲခူးတိုင်းဒေသကြီး အစိုးရအဖွဲ့ရုံး

၃။ ဈေးပြိုင် အဆိုပြုလွှာ ပုံစံနှင့် တင်ဒါစည်းကမ်းများအား တင်ဒါ တင်သွင်းမည့် ပုဂ္ဂိုလ်/သက်ဆိုင်ရာ ကုမ္ပဏီ/အဖွဲ့အစည်း ကိုယ်တိုင်(သို့မဟုတ်)၎င်းတို့၏ တရားဝင် ကိုယ်စားလှယ်အဖြစ် လွှဲအပ်ခြင်းခံရသူကသာ ဝယ်ယူခွင့်ရှိသည်။

၄။ ဈေးပြိုင်အဆိုပြုလွှာ တင်သွင်းသည့် ပုံစံများအား တစ်စုံလျှင် (၁၅၀၀၀/-) (ကျပ်တစ်သောင်းငါးထောင်တိတိ) ဖြင့် ဝယ်ယူရရှိနိုင်ပါသည်။

၅။ ဈေးပြိုင်အဆိုပြုလွှာများကို ပဲခူးတိုင်းဒေသကြီး အစိုးရအဖွဲ့ရုံး၊ ပဲခူးမြို့ထံ လိပ်မူ၍ ပဲခူးတိုင်းဒေသကြီး အစိုးရအဖွဲ့ရုံး၊ တင်ဒါလက်ခံရေးနှင့် စိစစ်ရေးကော်မတီ၊ ပဲခူးမြို့ရှိ တင်ဒါပုံးအတွင်းသို့ တင်သွင်းရမည်ဖြစ်ပါသည်။ သတ်မှတ်ရက်အချိန်ထက် ကျော်လွန်တင်သွင်းသည့် လျှောက်လွှာများကို ထည့်သွင်းစဉ်းစားမည်မဟုတ်ပါ။

၆။ အသေးစိတ်သိရှိလိုပါက တယ်လီဖုန်းအမှတ် - ၀၅၂-၂၂၀၁၈၃၇ သို့ ရုံးချိန်အတွင်း ဆက်သွယ်မေးမြန်းနိုင်ပါသည်။

တင်ဒါကော်မတီ
ပဲခူးတိုင်းဒေသကြီးအစိုးရအဖွဲ့ရုံး

မန္တလေးမြို့တော် စည်ပင်သာယာရေးကော်မတီ အိတ်ဖွင့်တင်ဒါခေါ်ယူခြင်း

၁။ မန္တလေးမြို့တော်စည်ပင်သာယာရေးကော်မတီ၊ စက်ရုံနှင့် မော်တော်ယာဉ်ဌာန၌ ၂၀၂၃ခုနှစ် ဇူလိုင်လအတွက်အသုံးပြုရန် ဒီဇယ်ဆီ ၁၂၀၀၀၀ဂါလန်၊ Octane-92 (၁၀၀၀၀)ဂါလန်နှင့် ပရီမီယမ် ဒီဇယ်ဆီ (၂၈၅၀၀)ဂါလန် ဝယ်ယူရန်အတွက် အောက်ပါအစီအစဉ်အတိုင်း အိတ်ဖွင့်တင်ဒါခေါ်ယူမည်ဖြစ်ပါသည်-

(က) **တင်ဒါလျှောက်လွှာစတင်ရောင်းချမည့်ရက်** - ၁၃-၆-၂၀၂၃ ရက်

(ခ) **တင်ဒါလျှောက်လွှာပိတ်မည့်ရက်** - ၁၅-၆-၂၀၂၃ ရက်

(ဂ) **လျှောက်လွှာရောင်းချမည့်နေရာ** - ၆၂ လမ်း၊ စက်ရုံနှင့် မော်တော်ယာဉ်ဌာန

(ဃ) **အိတ်ဖွင့်တင်ဒါဆောင်ရွက်မည့်ရက်** - ၁၉-၆-၂၀၂၃ ရက်

(င) **အိတ်ဖွင့်တင်ဒါဆောင်ရွက်မည့်နေရာ** - ၂၆ လမ်း၊ ၇၁x၇၂ လမ်းကြား၊ မန္တလေးမြို့တော် စည်ပင်သာယာရေးကော်မတီ (၆)ထပ်ဆောင်အစည်းအဝေးခန်းမ

(စ) တင်ဒါ(၁)စုံရောင်းဈေးနှုန်း - ပစ္စည်း(၁)မျိုးလျှင် ကျပ် ၁၀၀၀၀/-

၂။ စက်သုံးဆီသွင်းကုန်လိုင်စင်(Fuel Import License)တင်ပြနိုင်သော ကုမ္ပဏီဖြစ်ရမည်။

၃။ တင်ဒါရရှိသူသည်တည်ဆဲဥပဒေအရ ပေးဆောင်ရမည့် အခွန်အခများအားလုံးကို ပေးဆောင်ရမည်။ အသေးစိတ်အချက်အလက်များကို သိရှိလိုပါက ဌာနမှူး၊ စက်ရုံနှင့်မော်တော်ယာဉ်ဌာန ဖုန်း-၀၂-၄၀၈၀၁၅၇၊ ၀၂- ၄၀၈၁၃၁၆ တို့သို့ ဆက်သွယ်စုံစမ်းနိုင်ပါသည်။

တင်ဒါလက်ခံရေးနှင့် စိစစ်ရေးကော်မတီ
မန္တလေးမြို့တော်စည်ပင်သာယာရေးကော်မတီ

ပိုးသတ်ဆေးဖြန့်ဖြူးသူအမည် ပြောင်းလဲကြောင်း ကြော်ငြာခြင်း

Agro Icon Cropscience Pte.,Ltd မှ မှတ်ပုံတင်ထားသော အောက်ဖော်ပြပါ ပစ္စည်းများကို မူလဖြန့်ဖြူးသည့် Agri Idol Co.Ltd မှ Marga Min Co.Ltd သို့ဖြန့်ဖြူးခွင့်လွှဲပြောင်းမည်ဖြစ်ပါ၍ ကန့်ကွက်လိုပါက တွဲဖက်အတွင်းရေးမှူး ပိုးသတ်ဆေး မှတ်ပုံတင်အဖွဲ့၊ သီးနှံကာကွယ်ရေးဌာနခွဲ၊ ဘုရင့်နောင်လမ်း၊ အနောက်ကြို့ကုန်းရပ်ကွက်၊ အင်းစိန်မြို့နယ်၊ ရန်ကုန်မြို့သို့ ၁၄ ရက်အတွင်း ကန့်ကွက်နိုင်ပါသည်။

MARGA MIN CO.LTD 09-455557861

Sr.	Trade Name	Active Ingredient	Type of pesticide	Registration No.
1.	Lupro Phos	Lufenuron 5% + Profenofos 50% EC	Insecticide	P 2022-5728

ယာဉ်မှတ်ပုံတင်စာအုပ် မိတ္တူလျှောက်ထားခြင်း

ယာဉ်အမှတ် ၁၇ဟ/၆၈၁၉ ယာဉ်လက်ဝယ်ရှိသူ ဒေါ်စိုးစိုးဦး ၁၀/မလမ(နိုင်)၂၂၆၇၄၅ က(ကမ-၃) ပျောက်ဆုံး၍ မိတ္တူထုတ်ပေးရန် လျှောက်ထားလာပါသည်။ ကန့်ကွက်လိုပါက ခိုင်လုံသော အထောက်အထားများဖြင့် ကြော်ငြာသည့်ရက်မှ ရက် ၃၀ အတွင်း အောက်ဖော်ပြပါ ရုံးသို့ လူကိုယ်တိုင် လာရောက် ကန့်ကွက်နိုင်ပါသည်။

ကညန၊ ပြည်နယ်ဦးစီးမှူးရုံး (မော်လမြိုင်မြို့)

ယာဉ်မှတ်ပုံတင်စာအုပ် မိတ္တူလျှောက်ထားခြင်း

ယာဉ်အမှတ် ၈၃ဃ/၇၆၇၀၂ ယာဉ်လက်ဝယ်ရှိသူ ဦးဝင်းဇော် ၁၀/မလမ(နိုင်)၁၈၆၂၂၉က (ကမ-၃) ပျောက်ဆုံး၍ မိတ္တူထုတ်ပေးရန် လျှောက်ထားလာပါသည်။ ကန့်ကွက်လိုပါက ခိုင်လုံသော အထောက်အထားများဖြင့် ကြော်ငြာသည့်ရက်မှ ရက် ၃၀ အတွင်း အောက်ဖော်ပြပါ ရုံးသို့ လူကိုယ်တိုင် လာရောက် ကန့်ကွက်နိုင်ပါသည်။

ကညန၊ ပြည်နယ်ဦးစီးမှူးရုံး (မော်လမြိုင်မြို့)

ယာဉ်မှတ်ပုံတင်စာအုပ် မိတ္တူလျှောက်ထားခြင်း

ယာဉ်အမှတ် ၆၅ဃ/၃၃၅၁၄ ယာဉ်လက်ဝယ်ရှိသူ ဦးဝင်းဇော် ၁၀/မလမ(နိုင်)၁၈၆၂၂၉က (ကမ-၃) ပျောက်ဆုံး၍ မိတ္တူထုတ်ပေးရန် လျှောက်ထားလာပါသည်။ ကန့်ကွက်လိုပါက ခိုင်လုံသော အထောက်အထားများဖြင့် ကြော်ငြာသည့်ရက်မှ ရက် ၃၀ အတွင်း အောက်ဖော်ပြပါ ရုံးသို့ လူကိုယ်တိုင် လာရောက် ကန့်ကွက်နိုင်ပါသည်။

ကညန၊ ပြည်နယ်ဦးစီးမှူးရုံး (မော်လမြိုင်မြို့)

ကန့်ကွက်နိုင်ပါသည်

ယာဉ်အမှတ် 5P/2843 ယာဉ်လက်ဝယ်ရှိသူဒေါ်ယဉ်ယဉ်နွဲ့ ၉/တသန(နိုင်) ၁၁၂၇၅က(ကမ-၃)ပျောက်ဆုံး၍မိတ္တူထုတ်ပေးရန် လျှောက်ထားလာပါသည်။ ကန့်ကွက်လိုပါက ခိုင်လုံသောအထောက်အထားများဖြင့် ကြော်ငြာသည့်ရက်မှ ရက် ၃၀ အတွင်း အောက်ဖော်ပြပါရုံးသို့ လူကိုယ်တိုင် လာရောက်ကန့်ကွက်နိုင်ပါသည်။ **ကညန၊ ခရိုင်ရုံး(ပြင်ဦးလွင်)**

ယာဉ်မှတ်ပုံတင်စာအုပ် မိတ္တူလျှောက်ထားခြင်း

ယာဉ်အမှတ် 76W/33469 Honda Scoopyi 110 M/C ယာဉ်လက်ဝယ်ရှိသူ Ever Ok Co.,Ltd က (ကမ-၃)ပျောက်ဆုံး၍ မိတ္တူထုတ်ပေးရန် လျှောက်ထားလာပါသည်။ ကန့်ကွက်လိုပါက ခိုင်လုံသော အထောက်အထားများဖြင့် ကြော်ငြာသည့်ရက်မှ ရက် ၃၀ အတွင်း အောက်ဖော်ပြပါရုံးသို့ လူကိုယ်တိုင် လာရောက်ကန့်ကွက်နိုင်ပါသည်။

ကညန၊ ခရိုင်ရုံး (မန္တလေးတောင်ပိုင်း)မန္တလေးမြို့

ကန့်ကွက်နိုင်ပါသည်

ယာဉ်အမှတ် 56W/11519 Honda Wave 100 ယာဉ်လက်ဝယ်ရှိသူ ဦးအောင်အောင် ၇/လပတ(နိုင်) ၁၀၀၁၀၅ က (ကမ-၃) ပျောက်ဆုံး၍ မိတ္တူထုတ်ပေးရန် လျှောက်ထားလာပါသည်။ ကန့်ကွက်လိုပါက ခိုင်လုံသော အထောက်အထားများဖြင့် ကြော်ငြာသည့်ရက်မှ ရက် ၃၀ အတွင်း အောက်ဖော်ပြပါရုံးသို့ လူကိုယ်တိုင် လာရောက် ကန့်ကွက်နိုင်ပါသည်။

ကညန၊ ခရိုင်ရုံး(ဟသ်ာတ)

ကြော်ငြာစာ

မန္တလေးမြို့၊ ပြည်ကြီးတံခွန်မြို့နယ်၊ (၈)ရပ်ကွက်၊ အကွက်အမှတ်(နန-၁၀)၊ ဦးပိုင်အမှတ်(၄၅)၊ ၆၀.B x ၆၁ လမ်းကြား မင်္ဂလာနှင့် စံပြလမ်းကြားရှိ တောဂရန်မြေကွက်အမည်ပေါက်သူ ဒေါ်ကြင်လှိုင် KPG-၀၆၀၄၂၈၊ ၉/မနမ(နိုင်)၀၆၈၁၁၀ ၎င်း၏ (GP ရသူ ဦးဇော်မိုးအောင်) က ငွေသွင်းပြေစာမူရင်း အသိမ်းလွန်၍ ပျောက်ဆုံးကြောင်း (ရဲစခန်း၊ ရပ်ကွက်အုပ်ချုပ်ရေးမှူးရုံး) ထောက်ခံချက်၊ တရားရုံးကျမ်းကျိန်ချက်၊ တောဂရန်စာချုပ်တို့ကိုတင်ပြ၍ ဂရန်သက်တမ်းတိုး၊ တောမှမြို့ပြောင်းရန်အတွက် မြေပုံ၊ မြေရာဇဝင်ရေးကူးခွင့်နှင့် အမှုတွဲဖွင့်လှစ်ခွင့်ပြုပါရန် လျှောက်ထားလာပါသည်။ ကန့်ကွက်လိုပါက ခိုင်လုံသောအထောက်အထားများ၊ မှတ်ပုံတင်စာချုပ်စာတမ်းများ၊ တရားရုံးဒီကရီများဖြင့် (၁၄)ရက်အတွင်း ကန့်ကွက်နိုင်ပါသည်။

မြို့ပြစီမံကိန်းနှင့်မြေစီမံခန့်ခွဲမှုဌာန
မန္တလေးမြို့တော်စည်ပင်သာယာရေးကော်မတီ

ကန့်ကွက်နိုင်ကြောင်း ကြေညာခြင်း

ရန်ကုန်တိုင်းဒေသကြီး၊ တောင်ဥက္ကလာပမြို့နယ်၊ မြေတိုင်းရပ်ကွက်အမှတ်(၁၁)၊ မြေကွက်အမှတ် (၅၆၄/က)၊ အကျယ်အဝန်း (၂၀ပေx၆၀ပေ)ရှိ ဦးညာဏ်ထွန်းအမည်ပေါက် နှစ်(၆၀)ဂရန်မြေကွက်နှင့် ယင်းမြေကွက်ပေါ်ရှိ အမှတ်(၅၆၄/က)၊ သီဟသူ (၃)လမ်း၊ (၁၁)ရပ်ကွက်၊ တောင်ဥက္ကလာပမြို့နယ်ဟုခေါ်တွင်သည့် (၂)ထပ်အုတ်ညှပ်အဆောက်အအုံ၊ ရေ၊ မီး အစုံအလင်အပါအဝင် ယင်းတို့နှင့်ဆက်စပ်ပတ်သက်လျက်ရှိသည့် အကျိုးခံစားခွင့်အရပ်ရပ်အားလုံးကို ယခုရောင်းချသူ (၁) ဒေါ်မိုးမိုးအေး (၁၂/ဥကတ (နိုင်) ၀၂၃၅၄၆)(၂)ဦးအောင်သူ ၁၂/ဥကတ(နိုင်)၀၃၅၆၇၅ တို့မှ အမွေဆက်ခံပိုင်ဆိုင်ထားခြင်းအရ တရားဝင်လက်ရောက်ပိုင်းဆိုင်ကြောင်းနှင့် လွတ်လပ်စွာပြန်လည်လွှဲပြောင်း ရောင်းချပိုင်ခွင့်ရှိကြောင်းဝန်ခံကတိပြု၍ ကျွန်ုပ်၏မိတ်ဆွေဖြစ်သူ ဦးနိုင်ထွန်းဦး ၁၂/တမန(နိုင်)၀၀၁၉၂၁ထံသို့ အပြီးအပိုင်လွှဲပြောင်းရောင်းချရန် စကားကမ်းလှမ်းရာ ကျွန်ုပ်၏မိတ်ဆွေက အပြီးအပိုင်ဝယ်ယူရန်အတွက် အရောင်းအဝယ်ပြုလုပ်သော တန်ဖိုးငွေ၏ တစ်စိတ်တစ်ဒေသကို စရန်ငွေအဖြစ် ပေးချေထားပြီးဖြစ်ပါသည်။ ကန့်ကွက်လိုပါက ဤကြော်ငြာပါသည့်ရက်မှစ၍ (၁၄)ရက်အတွင်း ပိုင်ဆိုင်မှုအထောက်အထား(မူရင်း)များဖြင့် ကျွန်ုပ်ထံ လာရောက်ကန့်ကွက်နိုင်ပါကြောင်းနှင့် သတ်မှတ်ရက်ကျော်လွန်ပါက အရောင်းအဝယ်ကို ပြီးမြောက် အောင်မြင်သည်အထိ ဥပဒေနှင့်အညီ ဆက်လက်ဆောင်ရွက်သွားမည်ဖြစ်ပါကြောင်း အများသိစေရန် ကြေညာအပ်ပါသည်။ **လွှဲအပ်ညွှန်ကြားချက်အရ -**

ဒေါ်နွယ်နွယ်ဇင် (LL.B,D.B.L) တရားလွှတ်တော်ရှေ့နေ (စဉ်-၁၅၇၂၄)
အမှတ်(၁၃၁)၊ အောင်မင်္ဂလာလမ်း၊ ကျောက်မြောင်းအရှေ့ရပ်ကွက်၊
တာမွေမြို့နယ်၊ ရန်ကုန်တိုင်းဒေသကြီး၊
ဖုန်း -၀၉-၄၂၁၁၀၀၈၉၇၊ ၀၉-၉၆၄၁၁၀၈၉၇

ကန့်ကွက်နိုင်ကြောင်းအများသိစေရန်ကြေညာခြင်း

ကျွန်ုပ်၏မိတ်ဆွေဖြစ်သူ ဒေါ်စန်းစန်းအေး ၁၂/ဥကတ(နိုင်)၀၄၄၅၅၈မှ ရန်ကုန်တိုင်းဒေသကြီး၊ မြောက်ဥက္ကလာပမြို့နယ်၊ ရွှေပေါက်ကံမြို့သစ်၊ (၁၁/၁)ရပ်ကွက်၊ ခိုင်ရွှေဝါလမ်း၊ အမှတ်(၉၇၀) ရှိ အလျား (၆၀)ပေx အနံ(၂၀)ပေ (ဦးမင်းပိုင် ဂရန်အမည်ပေါက်)မြေနှင့် အကျိုးခံစားခွင့်အရပ်ရပ်အားလုံးတို့ကို ဆက်စပ်စာချုပ်ဖြင့်ပိုင်ဆိုင်ရောင်းချခွင့်ရှိသူ ဒေါ်သက်သက်မွန် ၇/ပတန(နိုင်) ၀၁၆၈၄၄ ထံမှ အပြီးအပိုင်ဝယ်ယူရန်အရောင်းအဝယ်ပြုလုပ်သည့် တန်ဖိုးငွေတစ်စိတ်တဒေသကို စရန်ငွေအဖြစ် ပေးချေထားပြီးဖြစ်ပါသည်။ ကန့်ကွက်လိုသူများရှိပါက ကျွန်ုပ်၏ထံသို့ ယခုကြေညာသည့်အချိန်မှစ၍ (၇)ရက် အတွင်း လာရောက် ကန့်ကွက်နိုင်ကြောင်း အသိပေးကြေညာအပ်ပါသည်။ ကန့်ကွက်မည့်သူမရှိပါက အရောင်းအဝယ် အထမြောက်စေရန်အတွက် ဥပဒေနှင့်အညီ ဆက်လက်ဆောင်ရွက်သွားမည်ဖြစ်ကြောင်း အသိပေးကြေညာအပ်ပါသည်။

လွှဲအပ်ညွှန်ကြားချက်အရ-
ဦးနေမျိုးကြည်
LLB, CBL, DBL, DIL
အထက်တန်းရှေ့နေ (စဉ်-၃၃၂၈၆/၂၀၁၀)
အမှတ်(၃၂၅)၊ ခေမာ(၁)လမ်း၊ (၄)ရပ်ကွက်
မြောက်ဥက္ကလာပမြို့နယ်၊ ရန်ကုန်တိုင်းဒေသကြီး
ဖုန်း- ၀၉-၇၉၉၄၇၇၆၇၁

တွေ့ရှိပါကအကြောင်းကြားပေးပါရန်

တာချီလိတ်မြို့၊ ဝမ်ကောင်းရပ်ကွက်၊ ရတနာလမ်းနေ ဦးစိုင်းမြင့်သူ ၁၃/ကတန(နိုင်)၀၆၃၂၀၅ ၏ ဇနီးဖြစ်သူ ဒေါ်သီတာဝင်း ၁၀/ပမန(နိုင်) ၁၈၄၉၀၆ သည် ၂၁-၁၂-၂၀၂၂ ရက်တွင် မိမိသဘောဆန္ဒအလျောက် နေအိမ်မှဆင်းသွားပါသဖြင့် လက်ခံထားသူအား ဥပဒေအရအရေးယူမည်ဖြစ်ကြောင်းနှင့် တွေ့ရှိက အောက်ဖော်ပြပါ ဖုန်းနံပါတ်သို့ အကြောင်းကြားပေးပါက ကျေးဇူးဆပ်မည်ဖြစ်ပါကြောင်း။

ဖုန်း-၀၉-၅၂၅၂၈၈၀

သားအဖြစ်မှ အမွေပြတ်စွန့်လွှတ်ခြင်း

ဟိုပုံးမြို့၊ မြို့ဦးကွက်သစ်၊ နယ်မြေ (၂)၊ အိမ်အမှတ် (၃၁)နေ (ဘ) ဦးမောင်ကန် ၁၃/ဟပန (နိုင်)၀၀၃၇၅၀၊ (အမိ) ဒေါ်နန်းလွန်း ၁၃/ဟမန(နိုင်) ၀၀၁၃၃၁ ၏သားဖြစ်သူ ခွန်ထွန်းလှ ၁၃/ဟပန(နိုင်)၀၆၉၄၁၀ သည် မိဘဖြစ်သူကို အကြိမ်ကြိမ်စိတ်ဆင်းရဲအောင် စိတ်ငြိုငြင်အောင်ပြုလုပ်သည့်အပြင် မိဘဖြစ်သူအား ရန်သူသဖွယ်ပြုမူဆက်ဆံပြီး အသက်အန္တရာယ်ကိုပါ ထိပါးခြိမ်းခြောက်မှုများပြုလုပ်သဖြင့် သွားနုတ္တာသားအဖြစ်သတ်မှတ်ပြီး အမွေပြတ်စွန့်လွှတ်လိုက်သည်။ နောက်နောင်၎င်းနှင့်ပတ်သက်သော ကိစ္စအဝဝကို လုံးဝ (လုံးဝ) တာဝန်ယူဖြေရှင်းပေးမည်မဟုတ်ကြောင်း အများသိစေရန် ကြော်ငြာအပ်ပါသည်။ **ဦးမောင်ကန် - ဒေါ်နန်းလွန်း (စုံစမ်းမေးမြန်းခြင်းသီးခံပါ)**

ကန့်ကွက်နိုင်ကြောင်း အများသိစေရန် ကြေညာခြင်း

ရန်ကုန်တိုင်းဒေသကြီး၊ လှိုင်မြို့နယ်၊ ၇ ရပ်ကွက်၊ ကျောင်းကုန်း ၃ လမ်း၊ တိုက်အမှတ် ၈၂၄+၈၂၆၊ ၂ခန်းတွဲ၊ ၆ တိုက်၏ ပဉ္စမထပ်(၆)လွှာ B၊ အကျယ် (၁၁ပေခွဲx၄၈ပေ)ရှိ တိုက်ခန်း၏ အကျိုးခံစားခွင့်အရပ်ရပ်အားလုံးတို့ကို လွှဲပြောင်းရောင်းချပိုင်ခွင့်ရှိကြောင်း မြွက်ဟဝန်ခံသူ ဦးတိုက်ကြီးမောင် ၅/စကန(ပြု)၀၀၀၀၁၂ ထံမှ ကျွန်ုပ်၏မိတ်ဆွေဖြစ်သူ (၁) ဦးခိုင်ခန့်ကျော် ၁၂/မရက(နိုင်)၁၄၉၄၇၉၊ (၂)ဒေါ်အေးမွန်သန့် ၁၂/ဥကတ(နိုင်)၁၈၃၅၀၈ တို့သည် အပြီးအပိုင်ဝယ်ယူရန်အတွက် ရောင်းဖိုးငွေ၏ တစ်စိတ်တဒေသကို စရန်ငွေအဖြစ် ပေးချေခဲ့ပြီးဖြစ်၍ မည်သူမဆို ကန့်ကွက်လိုပါက ဤကြော်ငြာပါသည့်ရက်မှ (၇)ရက်အတွင်း ကျွန်ုပ်ထံသို့ စာချုပ်စာတမ်းအထောက်အထားမူရင်းများဖြင့် လာရောက်ကန့်ကွက်နိုင်ပါသည်။ သတ်မှတ်ရက်အတွင်း ကန့်ကွက်သူမရှိပါက အရောင်းအဝယ်ကို ဥပဒေနှင့်အညီဆက်လက်ဆောင်ရွက်သွားမည်ဖြစ်ကြောင်း အများသိစေရန် အသိပေးကြေညာအပ်ပါသည်။

ဝယ်သူ၏လွှဲအပ်ညွှန်ကြားချက်အရ-
ဦးမျိုးသန့်(LL.B) (C.B.L) အထက်တန်းရှေ့နေ (စဉ်- ၄၅၇၀၅)
အမှတ် ၉၁၆/ခ၊ မာဃ ၁၂ လမ်း၊ ၁၂ ရပ်ကွက်၊ တောင်ဥက္ကလာပမြို့နယ်၊
ရန်ကုန်တိုင်းဒေသကြီး၊ ဖုန်း-၀၉-၇၇၁၉၇၁၀၆၄၊ ၀၉-၄၅၃၄၃၆၆၀၈

ကန့်ကွက်နိုင်ပါကြောင်း

ယာဉ်အမှတ် 70W/83467 ယာဉ်လက်ဝယ်ရှိသူ ဦးစိုင်းသန်းဌေး ၂/လကန(နိုင်)၀၀၂၁၁၁ က (ကမ-၃) ပျောက်ဆုံး၍ မိတ္တူထုတ်ပေးရန် လျှောက်ထားလာပါသည်။ ကန့်ကွက်လိုပါက ခိုင်လုံသော အထောက်အထားများဖြင့် ကြော်ငြာသည့်ရက်မှ ရက် ၃၀ အတွင်း အောက်ဖော်ပြပါရုံးသို့ လူကိုယ်တိုင် လာရောက် ကန့်ကွက်နိုင်ပါသည်။

ကညန၊ လွိုင်ကော်

တစ်ဦးတည်းဖြစ်ပါကြောင်း

ဦးထက်မျိုးကျော် ၁၃/တကန(နိုင်) ၂၈၆၂၃၅၏ ဖခင်အမည်မှာ နိုင်ငံသားစိစစ်ရေးကတ်ပြား၊ တက္ကသိုလ်ဝင်တန်း အောင်လက်မှတ်နှင့် တောင်ကြီးတက္ကသိုလ်မှ ထုတ်ပေးသည့် ထောက်ခံစာတို့တွင် ဦးလင်းလင်းဖြစ်နေပြီး အိမ်ထောင်စုလူဦးရေစာရင်းထဲတွင် ဦးလင်းလင်း (ခ) ဦးရဲဝင်း ဖြစ်နေပါသဖြင့် ဦးလင်းလင်း နှင့် ဦးရဲဝင်းမှာ လူပုဂ္ဂိုလ်တစ်ဦးတည်း ဖြစ်ပါကြောင်း။

သွေးသည် အသက်

ကန့်ကွက်နိုင်ကြောင်း ကြော်ငြာ

ရန်ကုန်တိုင်းဒေသကြီး၊ သန်လျင်မြို့နယ်၊ ရန်ကုန်-သန်လျင်တံတားအနီး၊ ကြယ်စင်မြို့တော်အိမ်ရာစီမံကိန်းအတွင်းရှိ သံလွင်ရိပ်မွန်အိမ်ရာ စီမံကိန်း အဆင့်၊ တိုက်အမှတ်(၁)၊အခန်းအမှတ်(၆၁၆)၊အခန်းအမျိုးအစား Type (A)၊ အကျယ်အဝန်း(၁၁၈၅)စတုရန်းပေရှိတိုက်ခန်းနှင့်တကွ ယင်းတိုက်ခန်းနှင့်ဆက်စပ်လျက်ရှိသော တွယ်ကပ်တပ်ဆင်ထားသောအကျိုးခံစားခွင့်အရပ်ရပ်အားလုံးတို့ကို ကျွန်ုပ်တို့၏မိတ်ဆွေ ဦးလောက်ချိန်(ခ)ရွှင်ကြာ (၁၃/လရန(နိုင်)၀၉၃၉၁၁)က သမီးအရင်းဖြစ်သူ ဒေါ်မိုးဝေဝေ (၉/မဟမ(နိုင်)၀၄၃၁၉၁) အား မေတ္တာဖြင့် အပိုင်ပေးကမ်းခြင်းစာချုပ်ဖြင့် အပိုင်ပေးအပ်ခြင်းအပေါ် ကန့်ကွက်လိုပါက ခိုင်လုံသော စာချုပ်စာတမ်းမူရင်းများနှင့်တကွ ကျွန်ုပ်တို့ထံတွင် ဤ ကြော်ငြာပါသည့်ရက်မှစ၍ (၇)ရက်အတွင်းကန့်ကွက်နိုင်ပါသည်။ ထိုရက်ကျော်လွန်ပါက မေတ္တာဖြင့်အပိုင်ပေးကမ်းခြင်းစာချုပ်ကို ဥပဒေနှင့်အညီ ဆက်လက်ဆောင်ရွက်သွားမည်ဖြစ်ကြောင်း အများသိစေရန်ကြေညာအပ်ပါသည်။

လွှဲအပ်ညွှန်ကြားချက်အရ -
ဒေါ်အေးကျော့ဆွေ (LL.B) **ဒေါ်သက်ဆုလွင်မောင် (LL.B)**
တရားလွှတ်တော်ရှေ့နေ(စဉ်-၉၇၉၇) **တရားလွှတ်တော်ရှေ့နေ(စဉ်-၁၆၆၆၄)**
အမှတ် (၃၆)၊ မြေညီထပ်၊ မဟာဗန္ဓုလပန်းခြံလမ်း၊
ကျောက်တံတားမြို့နယ်၊ ရန်ကုန်မြို့
ဖုန်း- ၀၉-၇၉၉၉၃၄၃၅၃ ၊ ၀၉-၇၈၅၀၀၉၈၉၃

ကန့်ကွက်နိုင်ကြောင်း ကြော်ငြာ

ရန်ကုန်တိုင်းဒေသကြီး၊ ဒဂုံမြို့သစ်(တောင်ပိုင်း)မြို့နယ်၊ မြေတိုင်းရပ်ကွက်အမှတ်(၁၉)၊ မြေကွက်အမှတ် ၁၁၂၈/က၊ ဧရိယာ ၀ ဒသမ ၀၂၉ ဧကရှိ နှစ်(၆၀) မြေငှားဂရန်မြေကွက်နှင့် ယင်းမြေကွက်ပေါ်ရှိ ရန်ကုန်မြို့၊ ဒဂုံမြို့သစ်(တောင်ပိုင်း)မြို့နယ်၊ (၁၉)ရပ်ကွက်၊ ဥယျာဉ်လမ်း၊ အမှတ်(၁၁၂၈/က)ဟုခေါ်တွင်သော နေအိမ်အဆောက်အအုံအပါအဝင်အကျိုးခံစားခွင့်အရပ်ရပ်အားလုံးတို့ကို တရားဝင်လက်ရှိထားအမည်ပေါက်ပိုင်ဆိုင်ပြီး ရောင်းချပိုင်ခွင့်ရှိကြောင်း ပြောဆိုဝန်ခံကတိပြုသူဦးလှအောင်(၁၂/ဗဟန(နိုင်)၀၃၆၈၀၈)(ISN-၁၆၆၃၇၅) ထံမှ ကျွန်ုပ်တို့၏မိတ်ဆွေက အပြီးအပိုင်လွှဲပြောင်းဝယ်ယူရန်အတွက် စရန်ငွေပေးချေ ပြီးဖြစ်ပါသည်။ ကန့်ကွက်လိုပါက ခိုင်လုံသောစာချုပ်စာတမ်းမူရင်းများနှင့်တကွကျွန်ုပ်တို့ထံတွင် ဤကြော်ငြာပါသည့်ရက်မှစ၍ (၇)ရက်အတွင်း ကန့်ကွက်နိုင်ပါသည်။ ထိုရက်ကျော်လွန်ပါက ဥပဒေနှင့်အညီ အရောင်းအဝယ်ကို ဆက်လက်ဆောင်ရွက်သွားမည်ဖြစ်ကြောင်းအများသိစေရန် ကြေညာအပ်ပါသည်။

လွှဲအပ်ညွှန်ကြားချက်အရ -
ဒေါ်အေးကျော့ဆွေ (LL.B) **ဒေါ်သက်ဆုလွင်မောင် (LL.B)**
တရားလွှတ်တော်ရှေ့နေ(စဉ်-၉၇၉၇) **တရားလွှတ်တော်ရှေ့နေ(စဉ်-၁၆၆၆၄)**
အမှတ် (၃၆)၊ မြေညီထပ်၊ မဟာဗန္ဓုလပန်းခြံလမ်း၊
ကျောက်တံတားမြို့နယ်၊ ရန်ကုန်မြို့
ဖုန်း- ၀၉-၇၉၉၉၃၄၃၅၃ ၊ ၀၉-၇၈၅၀၀၉၈၉၃

ပတ်စ်ပို့ပျောက်

ကျွန်တော် မောင်ဇင်ဖြိုးအောင် ၅/တဆန(နိုင်)၁၄၉၃၉၀ ၏ ပတ်စ်ပို့နံပါတ် MG-333860 သည် ပျောက်ဆုံးသွားပါသဖြင့် တွေ့ရှိပါက အကြောင်းကြားပေးပါရန်။

ဖုန်း-၀၉-၉၆၃၄၄၃၀၀၀

ပတ်စ်ပို့ပျောက်

မကွေးတိုင်းဒေသကြီး၊ တောင်တွင်းကြီးမြို့နယ်၊ ဆတ်သွားကျေးရွာအုပ်စု၊ တောစိမ်း ကျေးရွာနေ (ဘ) ဦးအောင်ထွန်းမင်း၏သား ကျွန်တော် မောင်လျှန်းထက်အောင် ၈/တတက(နိုင်)၂၈၈၄၃၄ ၏ ယခင်နိုင်ငံကူးလက်မှတ် အမှတ် (MG-535744) သည် ပျောက်ဆုံးသွားပါသဖြင့် တွေ့ရှိပါက အောက်ပါဖုန်းနံပါတ်သို့ အကြောင်းကြားပေးပါရန်။

ဖုန်း-၀၉-၄၅၃၈၁၅၀၉၃

ယာဉ်မှတ်ပုံတင်စာအုပ် မိတ္တူလျှောက်ထားခြင်း

ယာဉ်အမှတ် 7G/7508 DAIHATSU HIJET S200P ယာဉ်လက်ဝယ်ရှိသူ ဦးထွန်းထွန်းဦး ၇/သနပ(နိုင်)၀၆၄၄၀၁ က (ကမ-၃) ပျောက်ဆုံး၍ မိတ္တူထုတ်ပေးရန် လျှောက်ထားလာပါသည်။ ကန့်ကွက်လိုပါက ခိုင်လုံသော အထောက်အထားများဖြင့် ကြော်ငြာသည့်ရက်မှ ရက် ၃၀ အတွင်း အောက်ဖော်ပြပါ ရုံးသို့ လူကိုယ်တိုင် လာရောက် ကန့်ကွက်နိုင်ပါသည်။

ကညန၊ ခရိုင်ရုံး(တာချီလိတ်)

ယာဉ်မှတ်ပုံတင်စာအုပ် မိတ္တူလျှောက်ထားခြင်း

ယာဉ်အမှတ် 4E/6892 Toyota Belta ယာဉ်လက်ဝယ်ရှိသူ ဒေါ်နန်းထောင်ရှံန် ၁၃/တခလ(နိုင်) ၀၆၇၄၂ က (ကမ-၃)ပျောက်ဆုံး၍ မိတ္တူထုတ်ပေးရန် လျှောက်ထားလာပါသည်။ ကန့်ကွက်လိုပါက ခိုင်လုံသော အထောက်အထားများဖြင့် ကြော်ငြာသည့်ရက်မှ ရက် ၃၀ အတွင်း အောက်ဖော်ပြပါရုံးသို့ လူကိုယ်တိုင် လာရောက်ကန့်ကွက်နိုင်ပါသည်။

ကညန၊ ခရိုင်ရုံး(တာချီလိတ်)

ကန့်ကွက်နိုင်ကြောင်းကြော်ငြာခြင်း

လားရှိုးမြို့၊ ရပ်ကွက်(၇)၊ အကွက်အမှတ်(၃၀/လုံလော့ရပ်)၊ ဦးပိုင်အမှတ်(၁၄/ည)၊ ဧရိယာ ၀ ဒသမ ၁၇၂ ဧကရှိ အမှုတွဲအမှတ်(၂၉၂-၅/၂၀၀၉-၂၀၁၀ အရ ဦးလောက်ဆန်းအမည်ပေါက်ပြီး ၎င်း၏ Special Powerရရှိသူ ဦးထွန်းထွန်းထံမှ ရောင်းဝယ်စာချုပ်အမှတ် (၁၆၄၊/၂၀၂၃) ဖြင့် ဒေါ်ခင်စန်းနွယ် ၁၃/လရန(နိုင်)၁၀၅၆၈၂က ဝယ်ယူပိုင်ဆိုင်ပြီးဖြစ်၍ မြေငှားဂရန်အမည်ပြောင်း ထပ်မံ အသစ်လျှောက်ထားမည်ဖြစ်ရာ ကန့်ကွက်လိုသူရှိက(၁၅) ရက်အတွင်း ခရိုင်အထွေထွေအုပ်ချုပ်ရေးဦးစီးဌာနသို့ အထောက်အထားများဖြင့် လာရောက်ကန့်ကွက်နိုင်ပါကြောင်း ကြော်ငြာအပ်ပါသည်။

ခရိုင်အထွေထွေအုပ်ချုပ်ရေးဦးစီးဌာန၊ လားရှိုးမြို့

ကန့်ကွက်နိုင်ကြောင်းကြော်ငြာခြင်း

လားရှိုးမြို့၊ရပ်ကွက်(၇)၊ အကွက်အမှတ် (မောသီရိတိုးချဲ့-၁)၊ ဦးပိုင်အမှတ်(၉၃၀)၊ ဧရိယာ ၀ ဒသမ ၀၆၉ ဧကရှိ အမှုတွဲအမှတ် ၅၀၀-၅/၂၀၀၃-၂၀၀၄(စီ)အရ ဒေါ်ခင်ရီမြ အမည်ပေါက်ပြီး ၎င်း၏ Special Power ရရှိသူ မရန်လျန်ထံမှ ရောင်းဝယ်စာချုပ်အမှတ် (၀၅၅၊/၂၀၂၂) ဖြင့် ဒေါ်ကြူကြူဇော် ၁၃/ကခန(နိုင်)၀၁၈၆၈၂က ဝယ်ယူပိုင်ဆိုင်ပြီးဖြစ်၍ မြေငှားဂရန်အမည်ပြောင်း ထပ်မံအသစ်လျှောက်ထားမည်ဖြစ်ရာ ကန့်ကွက်လိုသူရှိက (၁၅) ရက်အတွင်း ခရိုင်အထွေထွေအုပ်ချုပ်ရေးဦးစီးဌာနသို့ အထောက်အထားများဖြင့် လာရောက်ကန့်ကွက်နိုင်ပါကြောင်း ကြော်ငြာအပ်ပါသည်။

ခရိုင်အထွေထွေအုပ်ချုပ်ရေးဦးစီးဌာန၊ လားရှိုးမြို့

အများသိစေရန်

ရန်ကုန်တိုင်းဒေသကြီး၊ လှည်းကူးခရိုင်၊ လှည်းကူးမြို့နယ်၊ သာယာကုန်းကျေးရွာအုပ်စု (အရှေ့ပိုင်း)၊ ကွင်းအမည်- သာယာကုန်း၊ ဦးပိုင်အမှတ်(၂၈/ဃ)၊ ကွင်းအမှတ်(၉၈၈/က)တွင် တည်ရှိသော ကျောင်းမြေအကျယ်အဝန်း အလျား(၈၅)ပေ× အနံ(၈၅)ပေရှိ မြို့နယ်သံဃနာယက ဆရာတော်ကြီးများ ကိုယ်တိုင် ကျောင်းထိုင် တင်မြှောက်ထားသော စိတ္တသုခတောရ ကျောင်းတိုက်အား ဦးစီးပဓာန နာယကဆရာတော် ဘဒ္ဒန္တသီရိန္ဒ "သာသနဓဇဓမ္မာစရိယ"အရှင်မြတ်မှ သာသနာ့မြေအဖြစ် ကျောင်းအသိအမှတ်ပြု လျှောက်ထားမည် ဖြစ်သောကြောင့် ဤကျောင်းမြေပရဝုဏ် အတွင်းနှင့် ပတ်သက်ပြီး ကန့်ကွက်သူများရှိပါက ဤကြော်ငြာစပါသည့်ရက်မှစ၍ (၁၄)ရက် အတွင်း တိကျမှန်ကန်သော စာချုပ်စာတမ်းမူရင်းများနှင့်တကွ ခိုင်လုံမှုအထောက်အထားများဖြင့် ရုံးချိန်အတွင်း ကျွန်ုပ်ထံ လာရောက်ကန့်ကွက်နိုင်ပါသည်။ အကယ်၍ သတ်မှတ်ရက်ကျော်လွန်ပါက ကျွန်ုပ်၏ ဆရာတော်မှ သာသနာ့မြေအဖြစ် ကျောင်းအသိအမှတ်ပြု လျှောက်ထားသွားမည် ဖြစ်ကြောင်း အများသိစေရန် ကြော်ငြာအပ်ပါသည်။

လွှဲအပ်ညွှန်ကြားချက်အရ -

ဦးကျော်ဝင်းဟန် (LL.B)

အထက်တန်းရှေ့နေ (စဉ်-၃၂၉၆၃)

ဖုန်း - ၀၉ ၄၀၁၅၃၄၂၉၆

အထူးကိုယ်စားလှယ်လွှဲအပ်ထားခြင်းအား ပြန်လည်ရုပ်သိမ်းကြောင်း အများသိစေရန်ကြေညာခြင်း

ရှမ်းပြည်နယ်(အရှေ့ပိုင်း)တာချီလိတ်ခရိုင်၊ တာချီလိတ်မြို့၊ တာလေ့ရပ်ကွက်၊ အမှတ် (၂/၅၀-ခ)နေ ဦးစိုင်းကိန် ၁၃/တခလ(နိုင်)၀၁၁၇၆၏ လွှဲအပ်ညွှန်ကြားချက်အရ မတင်တင်ဝင်း (ဘ) ဦးချစ်သန်း ၁၁/မလမ(နိုင်) ၀၉၈၆၆၃နှင့် အများသိစေရန် အောက်ပါအတိုင်း အသိပေးကြေညာအပ်သည်မှာ-

ကျွန်ုပ်၏ မိတ်ဆွေ ဦးစိုင်းကိန်သည် မတင်တင်ဝင်းအား တာချီလိတ်မြို့နယ် စာချုပ်စာတမ်းမှတ်ပုံတင်ရုံး၌ အမှတ်စဉ်(၀၇၁)ဖြင့် အထူးကိုယ်စားလှယ်ဖြင့် အထူးကိုယ်စားလှယ်လွှဲစာလွှဲအပ်ထားပြီး ယင်းသို့လွှဲအပ်ထားသည်မှာ ဦးစိုင်းကိန်အမည်ပေါက်ပိုင်ဆိုင်သည့် ဦးပိုင်အမှတ်(၅၃-ယ)၊ လွန်းကျိုင်းကွင်း၊ ကွင်းအမှတ်(၂၃)၊ ဟောင်လိတ်ကျေးရွာအုပ်စု၊ တာချီလိတ်မြို့ရှိ မြေဧရိယာ ၁ ဒသမ ၀၀ ဧကကျယ်ဝန်းသော မြေနေရာနှင့်ပတ်သက်ပြီး ဦးစိုင်းကိန်ကိုယ်စားစာချုပ်စာတမ်းများ၌ လက်မှတ်ရေးထိုးရန်နှင့် သက်ဆိုင်ရာရုံးတို့တွင် တရားဝင်ပြောဆိုပိုင်ဆိုင်ခွင့်ရှိစေရန်အတွက် ဖြစ်ပါသည်။

ထိုကဲ့သို့ အထူးကိုယ်စားလှယ်လွှဲစာ လွှဲအပ်ထားခြင်းအား ဤကြော်ငြာပါသည့်ရက်မှစ၍ ခြွင်းချက်မရှိ ပြန်လည်ရုပ်သိမ်းပါကြောင်းနှင့် နောက်နောင်တွင် အထက်ဖော်ပြပါ ကိုယ်စားလှယ်လွှဲစာဖြင့် မြေကွက်နှင့်ပတ်သက်၍ တစ်စုံတစ်ရာဆောင်ရွက်ချက်များမှာ အကျုံးဝင်သက်ဆိုင်ခြင်း မရှိတော့ပါကြောင်း အများသိစေရန်ကြေညာအပ်ပါသည်။

လွှဲအပ်ညွှန်ကြားချက်အရ-

ဦးဝေယံဦး

တရားလွှတ်တော်ရှေ့နေ(စဉ်-၁၁၁၄၆)

အမှတ်(၇/၂၂)၊ နှင်းဆီလမ်း၊ ဝမ်မိုင်ရပ်၊ ဆန်ဆိုင်း(ခ)ရပ်ကွက်၊ တာချီလိတ်မြို့၊

ဖုန်း-၀၉-၂၅၀၆၃၄၈၇၁

ကန့်ကွက်နိုင်ပါကြောင်း အများသိစေရန်အသိပေးကြေညာခြင်း

တောင်ကြီးမြို့၊ ကန်ရှေ့ရပ်ကွက်၊ ကွင်း/အကွက်အမှတ်နှင့် အမည် (၂၂/ကန်ရှေ့ရပ်)၊ မြေကွက်အမှတ်(127/307)၊ဦးပိုင်အမှတ်(၉၀-ခ)၊ မြေဧရိယာ ၀ ဒသမ ၀၉၈ ဧကမြေသည် တောင်ကြီးခရိုင်အထွေထွေအုပ်ချုပ်ရေး ဦးစီးဌာနက မြေငှားဂရန် အမှုတွဲအမှတ်(၈၄/၂၀၀၃-၂၀၀၄)၊(ရက်စွဲ၊ ၂၂-၄-၂၀၀၃ မှ ၂၁-၄-၂၀၃၃ထိ နှစ်(၃၀)အရ ဒေါ်နန်းဝင်း ၁၃/တကန(နိုင်)၀၆၆၂၂၄) အမည်ပေါက်လက်ရှိဖြစ်သော အိမ်မြေဥပစာဖြစ်ပါသည်။ ဖော်ပြပါဂရန်မြေကွက်နှင့်စပ်လျဉ်း၍ ဂရန်အမည်ပေါက်လက်ရှိဖြစ်သူဒေါ်နန်းဝင်း(ဒေါ်နန်းဝင်း၏ ကိုယ်စားလှယ်စာရသူဦးစိုင်းကျော်ကျော်လှိုင်၊ ကိုယ်စားလှယ်လွှဲစာအမှတ်-၂/၂၀၂၂)တို့က ရောင်းချလိုကြောင်းဝယ်ယူရန် ဦးစိုင်းမြင့်ထွန်း ၅/တဆန(နိုင်)၀၈၃၅၈၂အား ကမ်းလှမ်းရာ ဦးစိုင်းမြင့်ထွန်းကလည်း ဝယ်ယူရန်သဘောတူခဲ့ပြီးနောက် စရန်ငွေအချို့ကို ဒေါ်နန်းဝင်း(ဒေါ်နန်းဝင်း၏ကိုယ်စားလှယ်စာရသူ ဦးစိုင်းကျော်ကျော်လှိုင်ထံမှ တစ်ဆင့် ပေးချေထားပြီးဖြစ်ပါသည်။ သို့ဖြစ်ပါ၍ အဆိုပါအိမ်မြေဥပစာအား အရောင်းအဝယ်ပြုလုပ်ခြင်းနှင့်စပ်လျဉ်း၍ အကျိုးသက်ဆိုင်ခွင့်ရှိသူများအနေဖြင့် ကန့်ကွက်လိုပါက ခိုင်လုံသော စာရွက်စာတမ်းအထောက်အထား(မူရင်း)များနှင့်တကွ ဤကြော်ငြာပါသည့်ရက်မှစ၍ ခုနစ်ရက် (ရက်သတ္တတစ်ပတ်) အတွင်း ကျွန်ုပ်ထံသို့ လူကိုယ်တိုင်လာရောက်ကန့်ကွက်နိုင်ပါသည်။ အကယ်၍ ထိုသတ် မှတ်ရက်အတွင်း ကန့်ကွက်ခြင်းမရှိပါက ကျန်ငွေများအားပေးချေပြီး အရောင်းအဝယ်ကိစ္စရပ်များကို ပြီးဆုံးသည်အထိ ဥပဒေနှင့်အညီဆက်လက်ဆောင်ရွက်သွားမည်ဖြစ်ကြောင်း အများသိစေရန်ကြေညာအပ်ပါသည်။

ဦးစိုင်းမြင့်ထွန်း၏လွှဲအပ်ညွှန်ကြားချက်အရ -

ဒေါ်ချောစုလင်း(LL.B)

တရားလွှတ်တော်ရှေ့နေ(စဉ်-၉၄၆၀/၂၀၁၃)

အမှတ်(ည/၄၅)၊ ပတ္တမြားလမ်း၊ နယ်မြေ(၇)၊ ညောင်ဖြူစခန်းရပ်ကွက်၊ တောင်ကြီးမြို့၊

ဖုန်း-၀၉-၄၂၈၃၃၂၅၃၅

ကန့်ကွက်နိုင်ကြောင်း ကြေညာခြင်း

ရန်ကုန်တိုင်းဒေသကြီး၊ တောင်ဥက္ကလာပမြို့နယ်၊ (၁၀)ရပ်ကွက်၊ ဇေယျာ (၉)လမ်း၊ အမှတ် (၃၇၅)၊(၂)ခန်းတွဲ RC(၆)ထပ်တိုက်၏ ပဉ္စမထပ်(၆လွှာ) (တိုက်ကိုမျက်နှာမူလျှင် လက်ဝဲဘက်ခြမ်း) အခန်း၊ အခန်းအမှတ်(၆အေ)၊ ဧရိယာ(၉၁၈) စတုရန်းပေရှိ တိုက်ခန်းနှင့် ၎င်းတိုက်ခန်း၏ ရေ၊ မီး အပါအဝင် အကျိုးခံစားခွင့်အရပ်ရပ်အားလုံးတို့ကို ရောင်းချပိုင်ခွင့်ရှိသည့်ဟု ဝန်ခံသူဖြစ်သော ဦးသက်ဇော်အောင် ၁၂/ဒပန(နိုင်)၀၄၇၉၀၉ ထံမှ ကျွန်ုပ်၏ မိတ်ဆွေဖြစ်သော ဒေါ်တင်လေးနွယ် ၁၂/စခန(နိုင်)၀၀၁၇၁၁ က အပြီးအပြတ်ဝယ်ယူရန် စရန်ငွေတစ်စိတ်တဒေသကို ပေးချေထားပြီဖြစ်ပါသည်။ ဤအရောင်းအဝယ်အား ကန့်ကွက်လိုသူများရှိပါက ဤကြေညာပါသည့်ရက်မှ (၇) ရက်အတွင်း တိကျခိုင်လုံသော စာရွက်စာတမ်းမူရင်းများနှင့်တကွ ကျွန်ုပ်ထံသို့ ကိုယ်တိုင်လာရောက် ကန့်ကွက်နိုင်ပါသည်။ သတ်မှတ်နေ့ရက်အထိ ကန့်ကွက်မည့်သူမရှိပါက အရောင်းအဝယ်ကို ဥပဒေနှင့်အညီ ဆက်လက်ဆောင်ရွက်သွားမည်ဖြစ်ပါကြောင်း အသိပေးကြေညာအပ်ပါသည်။

ဒေါ်တင်လေးနွယ်၏လွှဲအပ်ညွှန်ကြားချက်အရ-

ဒေါ်သူဇာကျော်

LL.B.D.B.L,D.I.L,D.I.P.L, WIPO (Switzerland)

တရားလွှတ်တော်ရှေ့နေ(စဉ်-၁၆၅၂၆)

အမှတ်(၁၄)၊ ကျိုက်ခေါက်ဘုရားလမ်း၊ ကြယ်စင်မြို့တော်၊ သန်လျင်မြို့နယ်၊ ရန်ကုန်တိုင်းဒေသကြီး၊

ဖုန်း-၀၉-၇၆၅၆၀၂၂၉၀

ကန့်ကွက်နိုင်ကြောင်း ကြေညာခြင်း

ရန်ကုန်တိုင်းဒေသကြီး၊ အင်းစိန်မြို့နယ်၊ မြို့သစ်(၈)ရပ်ကွက်၊ ကံကော် (၂)လမ်း၊ အမှတ်(ခ/၂၃၅)၊ (၁)ခန်းတည်းRC(၃ ၁/၂) ထပ်တိုက်၏ မြေညီထပ်အခန်း၊ ဧရိယာ(၈၄၆)စတုရန်းပေရှိ တိုက်ခန်းနှင့် ၎င်းတိုက်ခန်း၏ ရေ၊ မီး အပါအဝင် အကျိုးခံစားခွင့်အရပ်ရပ်အားလုံးတို့ကို ရောင်းချပိုင်ခွင့်ရှိသည်ဟု ဝန်ခံသူဖြစ်သော ဦးသန်းထွေး ၁၂/ကမတ(နိုင်)၀၃၅၈၆၉ထံမှ ကျွန်ုပ်၏ မိတ်ဆွေများဖြစ်သော ဦးနေလင်းဌေး ၁၄/ငပတ(နိုင်)၁၇၄၇၀၃၊ ဒေါ်ဟန်နီထွန်း ၁၄/ဖပန(နိုင်)၁၆၂၄၀၃ တို့က အပြီးအပြတ်ဝယ်ယူရန် စရန်ငွေတစ်စိတ်တဒေသကို ပေးချေထားပြီးဖြစ်ပါသည်။ ဤအရောင်းအဝယ်အား ကန့်ကွက်လိုသူများရှိပါက ဤကြေညာပါသည့်ရက်မှ ခုနစ်ရက်အတွင်း တိကျခိုင်လုံသော စာရွက်စာတမ်းမူရင်းများနှင့်တကွ ကျွန်ုပ်ထံသို့ ကိုယ်တိုင်လာရောက် ကန့်ကွက်နိုင်ပါသည်။ သတ်မှတ်နေ့ရက်အထိ ကန့်ကွက်မည့်သူမရှိပါက အရောင်းအဝယ်ကို ဥပဒေနှင့်အညီ ဆက်လက်ဆောင်ရွက်သွားမည်ဖြစ်ပါကြောင်း အသိပေးကြေညာအပ်ပါသည်။

ဦးနေလင်းဌေး ၊ ဒေါ်ဟန်နီထွန်းတို့၏လွှဲအပ်ညွှန်ကြားချက်များအရ-

ဒေါ်သူဇာကျော်

LL.B.D.B.L,D.I.L,D.I.P.L, WIPO (Switzerland)

တရားလွှတ်တော်ရှေ့နေ(စဉ်-၁၆၅၂၆)

အမှတ်(၁၄)၊ ကျိုက်ခေါက်ဘုရားလမ်း၊ ကြယ်စင်မြို့တော်၊ သန်လျင်မြို့နယ်၊ ရန်ကုန်တိုင်းဒေသကြီး၊

ဖုန်း-၀၉-၇၆၅၆၀၂၂၉၀

အများသိစေရန်ကြေညာချက်

၁။ ဗိုလ်တထောင်မြို့နယ်၊ အမှတ်(၃)ရပ်ကွက်၊ ကုန်သည်လမ်း၊ မြေတိုင်းရပ်ကွက်အမှတ်(၉-အယ်လ်)၊ မြေကွက်အမှတ်(၈)၊ အမှတ်(၁၉၁)တွင် (၁)ခန်းတည်း (၈½)ထပ်တိုက် (Pitch Roof+Roof Slab) (Lift၁) အဆောက်အဦ ဆောက်လုပ်ခွင့်အား မြေရှင် ဦးခင်စိန်(ခ)ဂေါ်ခင်စိန်၊ လိုင်စင်ရကန်ထရိုက်တာ ဦးအဘူအော်ဖာ (LC-629)၊ လိုင်စင်ရအင်ဂျင်နီယာ ဦးဇော်မြင့်နိုင် (LS-418) တို့ဖြင့် ရန်ကုန်မြို့တော်စည်ပင်သာယာရေးကော်မတီ၊ အင်ဂျင်နီယာဌာန (အဆောက်အအုံ)၏ ၂၉-၁-၂၀၁၈ ရက်စွဲပါ စာအမှတ်၊ ၂၂၇၃/၂၂၇၂/စည်ပင်-ယာ(အုံ)ဖြင့် ဆောက်လုပ်ခွင့်ပြုထားပြီးဖြစ်ပါသည်။

၂။ ယခုအခါအဆိုပါဆောက်လုပ်ခွင့်အား လိုင်စင်ရကန်ထရိုက်တာ ဦးအဘူအော်ဖာ (LC-629)အစား လိုင်စင်ရကန်ထရိုက်တာဒေါ်ဌေးဌေး(LC-849)သို့ ပြောင်းလဲဆောင်ရွက်ခွင့်ပြုပါရန် မြေရှင်နှင့် လိုင်စင်ရကန်ထရိုက်တာ (၂)ဦးတို့မှ လျှောက်ထားလာပါသဖြင့် ကန့်ကွက်ရန်ရှိပါက ခိုင်လုံသောအထောက်အထားများဖြင့် ဤကြေညာချက်ပါရှိသည့်နေ့မှစ၍ ရက်ပေါင်း (၁၅)ရက်အတွင်း လျှောက်ထားကန့်ကွက်နိုင်ပါကြောင်းနှင့်သတ်မှတ်ရက်အတွင်း ကန့်ကွက်မှုမရှိပါက လုပ်ထုံးလုပ်နည်းနှင့်အညီ ဆက်လက်ဆောင်ရွက်ပေးသွားမည်ဖြစ်ကြောင်း အသိပေးကြေညာအပ်ပါသည်။

အင်ဂျင်နီယာဌာန (အဆောက်အအုံ)

ရန်ကုန်မြို့တော်စည်ပင်သာယာရေးကော်မတီ

အများသိစေရန်ကြေညာချက်

ဒဂုံမြို့သစ်(အရှေ့ပိုင်း)မြို့နယ်၊ အဓိပတိ(၂)လမ်းနှင့်အဓိပတိလမ်းထောင့်၊ တက္ကသိုလ်ရိပ်မွန်အိမ်ရာဝင်း၊ မြေတိုင်းရပ်ကွက်အမှတ်(၁၁၀/ Phase-2) တက္ကသိုလ်ရိပ်မွန်အိမ်ရာ၊ မြေကွက်အမှတ်(၂၅၀/၄၁)တွင် မြေညီထပ်-ကားပါကင်၊ ပထမထပ်-ရုံးခန်း+လူနေ အသုံးပြုရန် (၃)ထပ်တိုက်(Slab Roof) အဆောက်အဦ ဆောက်လုပ်ခွင့်ပြုပါရန် မြေပိုင်ဆိုင်မှုအနေဖြင့် မြို့ပြနှင့် အိမ်ရာဖွံ့ဖြိုးရေးဦးစီးဌာန၏ (၃)နှစ်ပါမစ်မြေအမည်ပေါက် ဦးအောင်ဇော်ဖိုး(၁၂/လမတ(နိုင်)၀၂၅၇၅၈)မှ တင်ပြလျှောက်ထားလာခြင်းနှင့်ပတ်သက်၍ ပူးတွဲတင်ပြထားသော မြေပိုင်ဆိုင်မှု(၃)နှစ် သက်တမ်းပါမစ်မြေအမျိုးအစားအထောက်အထားပါ ဆောက်လုပ်နေထိုင်ခွင့်လက်မှတ်မှာ သက်တမ်းကျော်လွန်နေသဖြင့် အဆောက်အဦဆောက်လုပ်ခွင့် တင်ပြလျှောက်ထားလာခြင်းအပေါ် ကန့်ကွက်ရန်ရှိပါက ခိုင်လုံသော အထောက်အထားများဖြင့် ဤကြေညာချက်ပါရှိသည့်နေ့မှစ၍ ရက်ပေါင်း(၁၅)ရက်အတွင်း လျှောက်ထားကန့်ကွက်နိုင်ပါကြောင်းနှင့် သတ်မှတ်ရက်အတွင်း ကန့်ကွက်မှုမရှိပါက လုပ်ထုံးလုပ်နည်းနှင့်အညီ ဆက်လက် ဆောင်ရွက်ပေးသွားမည်ဖြစ်ကြောင်း အသိပေးကြေညာအပ်ပါသည်။

အင်ဂျင်နီယာဌာန (အဆောက်အအုံ)

ရန်ကုန်မြို့တော်စည်ပင်သာယာရေးကော်မတီ

ယာဉ်မှတ်ပုံတင်စာအုပ် မိတ္တူလျှောက်ထားခြင်း

ယာဉ်အမှတ် 47W/62469 Tianshe 125 ယာဉ်လက်ဝယ်ရှိသူ Astro Nova International Co.,Ltd က (ကမ-၃)ပျောက်ဆုံး၍ မိတ္တူထုတ်ပေးရန် လျှောက်ထားလာပါသည်။ ကန့်ကွက်လိုပါက ခိုင်လုံသော အထောက်အထားများဖြင့် ကြော်ငြာသည့်ရက်မှ ရက် ၃၀ အတွင်း အောက်ဖော်ပြပါရုံးသို့ လူကိုယ်တိုင် လာရောက်ကန့်ကွက်နိုင်ပါသည်။

ကညန၊ ခရိုင်ရုံး (မန္တလေးမြောက်ပိုင်း)မန္တလေးမြို့

ယာဉ်မှတ်ပုံတင်စာအုပ် မိတ္တူလျှောက်ထားခြင်း

ယာဉ်အမှတ် 20W/7536 Zong Shen 110 M/C ယာဉ်လက်ဝယ်ရှိသူ ဒေါ်ခင်စိုးကြည် ၅/ထခန(နိုင်)၀၄၇၆၈၂က (ကမ-၃)ပျောက်ဆုံး၍ မိတ္တူထုတ်ပေးရန် လျှောက်ထားလာပါသည်။ ကန့်ကွက်လိုပါက ခိုင်လုံသော အထောက်အထားများဖြင့် ကြော်ငြာသည့်ရက်မှ ရက် ၃၀ အတွင်း အောက်ဖော်ပြပါရုံးသို့ လူကိုယ်တိုင် လာရောက်ကန့်ကွက်နိုင်ပါသည်။

ကညန၊ ခရိုင်ရုံး (မန္တလေးတောင်ပိုင်း)မန္တလေးမြို့

ပိုးသတ်ဆေးဖြန့်ဖြူးသူအမည်ပြောင်းလဲကြောင်း ကြော်ငြာခြင်း

Agro Icon Cropscience Pte.,Ltd မှ မှတ်ပုံတင်ထားသော အောက်ဖော်ပြပါပစ္စည်းများကို မူလဖြန့်ဖြူးသည့် Aka Yarzar Co.Ltd မှ OMO Family Co.Ltd သို့ဖြန့်ဖြူးခွင့်လွှဲပြောင်းမည်ဖြစ်ပါ၍ ကန့်ကွက်လိုပါက တွဲဖက်အတွင်းရေးမှူး ပိုးသတ်ဆေး မှတ်ပုံတင်အဖွဲ့၊ သီးနှံကာကွယ်ရေးဌာနခွဲ၊ ဘုရင့်နောင်လမ်း၊ အနောက်ကြို့ကုန်းရပ်ကွက်၊ အင်းစိန်မြို့နယ်၊ ရန်ကုန်မြို့သို့ ၁၄ ရက်အတွင်း ကန့်ကွက်နိုင်ပါသည်။

OMO FAMILY CO.LTD 09-5300865

Sr.	Trade Name	Active Ingredient	Type of pesticide	Registration No.
1	Te Tri	Tebuconazole 50% + Trifloxystrobin 25% WG	Fungicide	P2021-5387

ကန့်ကွက်နိုင်ကြောင်းကြော်ငြာခြင်း

လားရှိုးမြို့၊ ရပ်ကွက်(၇)၊ အကွက်အမှတ်(၁၂/၇တိုးချဲ့)၊ ဦးပိုင်အမှတ်(၅၅၄)၊ ဧရိယာ ၀ ဒသမ ၀၉၆ ဧကရှိ အမှုတွဲအမှတ် ၄၉-၅/၂၀၀၇-၂၀၀၈(အေ) အရ ဦးရှောက်ချင် အမည်ပေါက်ပြီး ၎င်းထံမှ ၂၈-၄-၂၀၂၃ ရက်တွင် ရောင်းဝယ်စာချုပ်အမှတ်(၂၃၇၊/၂၀၂၃)ဖြင့် ဒေါ်ရှော့်လူ ၁၃/လရန(နိုင်)၂၃၄၀၆၀က ဝယ်ယူပိုင်ဆိုင်ပြီးဖြစ်၍ မြေငှားဂရန် အမည်ပြောင်း ထပ်မံအသစ်လျှောက်ထားမည်ဖြစ်ရာ ကန့်ကွက်လိုသူရှိက(၁၅)ရက်အတွင်း ခရိုင်အထွေထွေအုပ်ချုပ်ရေးဦးစီးဌာနသို့ အထောက်အထားများဖြင့် လာရောက်ကန့်ကွက်နိုင်ပါကြောင်း ကြော်ငြာအပ်ပါသည်။

ခရိုင်အထွေထွေအုပ်ချုပ်ရေးဦးစီးဌာန၊ လားရှိုးမြို့

ကန့်ကွက်နိုင်ကြောင်းကြော်ငြာခြင်း

လားရှိုးမြို့၊ ရပ်ကွက်(၇)၊ အကွက်အမှတ်(မောသီရိတိုးချဲ့-၁)၊ ဦးပိုင်အမှတ်(၁၀၁၅)၊ ဧရိယာ ၀ ဒသမ ၀၆၉ ဧက၊ အမှုတွဲအမှတ် ၂၅၂-၅/၂၀၀၄-၂၀၀၅နှင့် ဦးပိုင်အမှတ်(၁၀၁၈)ဧရိယာ ၀ ဒသမ ၀၆၉ ဧက၊ အမှုတွဲအမှတ် (၂၅၁-၅/၂၀၀၄-၂၀၀၅ တို့အရ ဒေါ်ထန်တယ်မြင့်က အမည်ပေါက်ပြီး ၎င်းထံမှ ရောင်းဝယ်စာချုပ်အမှတ် (၄၀၅၊/၂၀၁၀)ဖြင့် ဒေါ်ဂျန်ရှူကျီ၁၃/ကခန (နိုင်) ၀၄၂၈၈၂က ဝယ်ယူပိုင်ဆိုင်ထားပြီးဖြစ်၍ မြေငှားဂရန်အမည်ပြောင်းထပ်မံ အသစ်လျှောက် ထားမည်ဖြစ်ရာ ကန့်ကွက်လိုသူရှိက (၁၅) ရက်အတွင်း ခရိုင်အထွေထွေအုပ်ချုပ်ရေးဦးစီးဌာနသို့အထောက်အထားခိုင်လုံစွာဖြင့် လာရောက်ကန့်ကွက်နိုင်ပါကြောင်း ကြော်ငြာအပ်ပါသည်။

ခရိုင်အထွေထွေအုပ်ချုပ်ရေးဦးစီးဌာန၊ လားရှိုးမြို့

ဖောင်းကြွပျောက် လျှောက်ထားခြင်း

ယာဉ်အမှတ် 9P/2529၏ ဖောင်းကြွနံပါတ်ပြား ပျောက်ဆုံး၍ ထုတ်ပေးရန် လျှောက်ထားလာပါသဖြင့် ယခင်ဖောင်းကြွနံပါတ်ပြား ပျက်ပြယ်ပါကြောင်း အများသိစေရန် ကြေညာအပ်ပါသည်။

ကညန၊ ခရိုင်ရုံး(ဟသ်ာတ)

အများသိစေရန် ကြော်ငြာခြင်း

ကျွန်တော် ဦးစိုင်းလင်း ၁၃/ပလတ(နိုင်)၀၀၃၀၀၃သည် ရှမ်းပြည်နယ်၊ တောင်ကြီးမြို့ ဘုရားဖြူရပ်ကွက်၊ ပန်းတင်လမ်း၊ အမှတ် (၂/၅၉၆)၊ ကွင်း/အကွက်အမှတ်နှင့်အမည် (၁၄၈/ ဘုရားဖြူဂိတ်မြောက်)၊ ဦးပိုင်အမှတ်(၉၄)၊ မြေကွက်အမှတ်(၉၄) ၊ ဧရိယာဧက ၀ ဒသမ ၁၄၀ ဧကရှိ အိမ်မြေဥပစာကို ဂရန်အမှုတွဲအမှတ်(၁၇/၂၀၁၈) ဖြင့် ကျွန်တော် ဦးစိုင်းလင်း တစ်ဦးတည်းကသာ ဂရန်အမည်ပေါက် ပိုင်ဆိုင်ပါကြောင်းနှင့် အဆိုပါအိမ်မြေဥပစာနှင့်စပ်လျဉ်း၍ ကန့်ကွက်လိုသည့် အကြောင်းတစ်စုံတစ်ရာရှိပါက စာရွက်စာတမ်း အထောက်အထားအပြည့်အစုံဖြင့် ဤကြော်ငြာပါသည့်ရက်မှစ၍ ခုနစ်ရက်အတွင်း လာရောက်ကန့်ကွက်နိုင်ပါကြောင်း အများသိစေရန် ကြေညာအပ်ပါသည်။

ဦးစိုင်းလင်း

ဖုန်း-၀၉-၂၅၈၉၉၉၃၉၉

အများသိစေရန် ကြေညာခြင်း

ညောင်ဦးခရိုင်၊ကျောက်ပန်းတောင်းမြို့၊ ပုပ္ပားကျေးရွာအုပ်စုရှိ မြေကွက်အမှတ် (မ ၃၁၊ ၃၂)မြေကွက်အား ကျွန်တော် ဦးအောင်ကျော်ညွန့် ၁၂၄/က စမ်းချောင်းလမ်း၊ ရှင်စောပုရပ်ကွက်၊ ရန်ကုန်အမည်ဖြင့် မြို့နယ်ငြိမ်ဝပ်ပိပြားမှု တည်ဆောက်ရေးအဖွဲ့၊ ကျောက်ပန်းတောင်းမြို့၏ ၁၉-၁၁-၁၉၉၆ ရက်စွဲပါ စာအမှတ် ၁၀/၁-၂/မဝတ/ကပတဖြင့် မြေပေးမိန့်ရရှိခဲ့ပါသည်။ အဆိုပါမြေကွက်အား မြေငှားဂရန် လျှောက်ထားနိုင်ရန်အတွက် မြို့နယ်လယ်ယာမြေစီမံခန့်ခွဲရေးနှင့် စာရင်းအင်းဦးစီးဌာနသို့ မြေစာရင်းပုံစံ (၁၀၅)(၁၀၆) ရရှိရေး ဆောင်ရွက်သွားမည်ဖြစ်ပါသောကြောင့် ကန့်ကွက်လိုသူများရှိပါက ကြော်ငြာသည့်ရက်မှစ၍ ၁၅ ရက်အတွင်းအထောက်အထားခိုင်လုံစွာဖြင့် လာရောက်ကန့်ကွက်နိုင်ကြောင်း အများသိစေရန် ကြေညာအပ်ပါသည်။ **ဦးအောင်ကျော်ညွန့်**

မ.တ.ယ(၁)၊ ဘုရားကြီးရပ်ကွက်၊ ဒဂုံမြို့နယ်

ယာဉ်မှတ်ပုံတင်စာအုပ် မိတ္တူလျှောက်ထားခြင်း

ယာဉ်အမှတ် ယ/၉၅၂၈၄ Honda C90M/C ယာဉ်လက်ဝယ်ရှိသူ ဒေါ်ခင်စန်းဝေ ၅/မရန(နိုင်)၀၂၇၁၉၆ က (ကမ-၃)ပျောက်ဆုံး၍ မိတ္တူထုတ်ပေးရန် လျှောက်ထားလာပါသည်။ ကန့်ကွက်လိုပါက ခိုင်လုံသော အထောက်အထားများဖြင့် ကြော်ငြာသည့်ရက်မှ ရက် ၃၀ အတွင်း အောက်ဖော်ပြပါရုံးသို့ လူကိုယ်တိုင် လာရောက်ကန့်ကွက်နိုင်ပါသည်။

ကညန၊ မုံရွာ

ယာဉ်မှတ်ပုံတင်စာအုပ် မိတ္တူလျှောက်ထားခြင်း

ယာဉ်အမှတ် 66W/49347 Honda Scoopy 110 ယာဉ်လက်ဝယ်ရှိသူ ဒေါ်ညိုညိုစိန် ၅/ခဥန(နိုင်)၁၁၇၆၀၅က (ကမ-၃)ပျောက်ဆုံး၍ မိတ္တူထုတ်ပေးရန် လျှောက်ထားလာပါသည်။ ကန့်ကွက်လိုပါက ခိုင်လုံသော အထောက်အထားများဖြင့် ကြော်ငြာသည့်ရက်မှ ရက် ၃၀ အတွင်း အောက်ဖော်ပြပါရုံးသို့ လူကိုယ်တိုင် လာရောက်ကန့်ကွက်နိုင်ပါသည်။

ကညန၊ ခရိုင်ရုံး (မန္တလေးမြောက်ပိုင်း)မန္တလေးမြို့

ကန့်ကွက်နိုင်ပါသည်

ယာဉ်အမှတ် 73W/68547 Honda Wave 110 ယာဉ်လက်ဝယ်ရှိသူဒေါ်ဆွေဇင်ငြိမ်း ၁၄/အဂပ(နိုင်)၂၂၇၅၈က(ကမ-၃)ပျောက်ဆုံး၍ မိတ္တူထုတ်ပေးရန် လျှောက်ထားလာပါသည်။ ကန့်ကွက်လိုပါက ခိုင်လုံသော အထောက်အထားများဖြင့် ကြော်ငြာသည့်ရက်မှ ရက် ၃၀ အတွင်း အောက်ဖော်ပြပါရုံးသို့ လူကိုယ်တိုင် လာရောက်ကန့်ကွက်နိုင်ပါသည်။

ကညန၊ ခရိုင်ရုံး(ဟသ်ာတ)

ယာဉ်မှတ်ပုံတင်စာအုပ် မိတ္တူလျှောက်ထားခြင်း

ယာဉ်အမှတ် ၆ဧယ/၆၇၆၁၇ Honda Scoopyi 110 M/C ယာဉ်လက်ဝယ်ရှိသူ ဒေါ်ဇွန်ကောင်းခင် ၅/ဟမလ(နိုင်)၁၇၄၄၄၈က (ကမ-၃) ပျောက်ဆုံး၍ မိတ္တူထုတ်ပေးရန် လျှောက်ထားလာပါသည်။ ကန့်ကွက်လိုပါက ခိုင်လုံသော အထောက်အထားများဖြင့် ကြော်ငြာသည့်ရက်မှ ရက် ၃၀ အတွင်း အောက်ဖော်ပြပါရုံးသို့ လူကိုယ်တိုင် လာရောက်ကန့်ကွက်နိုင်ပါသည်။

ကညန၊ မုံရွာ

ယာဉ်မှတ်ပုံတင်စာအုပ် မိတ္တူလျှောက်ထားခြင်း

ယာဉ်အမှတ် 72W/81999 Honda Click 125 ယာဉ်လက်ဝယ်ရှိသူ Shwe Nyaung Oo Trading Co.,Ltdက (ကမ-၃) ပျောက်ဆုံး၍ မိတ္တူထုတ်ပေးရန် လျှောက်ထားလာပါသည်။ ကန့်ကွက်လိုပါက ခိုင်လုံသောအထောက်အထားများဖြင့် ကြော်ငြာသည့်ရက်မှ ရက် ၃၀ အတွင်း အောက်ဖော်ပြပါရုံးသို့ လူကိုယ်တိုင် လာရောက်ကန့်ကွက်နိုင်ပါသည်။

ကညန၊ ခရိုင်ရုံး (မန္တလေးမြောက်ပိုင်း)မန္တလေးမြို့

ကန့်ကွက်နိုင်ပါသည်

ယာဉ်အမှတ် 83W/29977 Luojia 110 ယာဉ်လက်ဝယ်ရှိသူ ဦးအေးကို ၁၄/ဟသတ(နိုင်)၂၉၉၉၉၉က (ကမ-၃) ပျောက်ဆုံး၍ မိတ္တူထုတ်ပေးရန် လျှောက်ထားလာပါသည်။ ကန့်ကွက်လိုပါက ခိုင်လုံသောအထောက်အထားများဖြင့် ကြော်ငြာသည့်ရက်မှ ရက် ၃၀ အတွင်း အောက်ဖော်ပြပါရုံးသို့ လူကိုယ်တိုင် လာရောက်ကန့်ကွက်နိုင်ပါသည်။

ကညန၊ ခရိုင်ရုံး(ဟသ်ာတ)

ယာဉ်မှတ်ပုံတင်စာအုပ် မိတ္တူလျှောက်ထားခြင်း

ယာဉ်အမှတ် ၆၇ယ/၃၄၆၀၂ Honda Click 125 M/C ယာဉ်လက်ဝယ်ရှိသူ ဒေါ်အေးခိုင် ၅/မရန(နိုင်)၀၀၉၀၀၂က (ကမ-၃) ပျောက်ဆုံး၍ မိတ္တူထုတ်ပေးရန် လျှောက်ထားလာပါသည်။ ကန့်ကွက်လိုပါက ခိုင်လုံသောအထောက်အထားများဖြင့် ကြော်ငြာသည့်ရက်မှ ရက် ၃၀ အတွင်း အောက်ဖော်ပြပါရုံးသို့ လူကိုယ်တိုင် လာရောက်ကန့်ကွက်နိုင်ပါသည်။

ကညန၊ မုံရွာ

အမည်မှန်

စစ်ကိုင်းတိုင်းဒေသကြီး၊ ကလေးခရိုင်၊ ကလေးမြို့၊ "ရွှေလမင်း" ကိုယ်ပိုင်အထက်တန်းကျောင်း၊ Grade-၉မှ မောင်မန်ဟရင်းထန်၏ အမည်မှန်မှာ မောင်မန်ဟရိန်းထန် ဖြစ်ပါကြောင်း။

မောင်မန်ဟရိန်းထန်

ယာဉ်မှတ်ပုံတင်စာအုပ် မိတ္တူလျှောက်ထားခြင်း

ယာဉ်အမှတ် 3W/83251 Honda Dream 125 M/C ယာဉ်လက်ဝယ်ရှိသူ ဦးအောင်ဆန်းဦး ၇/နတလ(နိုင်)၀၈၉၀၇၉ က (ကမ-၃)ပျောက်ဆုံး၍ မိတ္တူထုတ်ပေးရန် လျှောက်ထားလာပါသည်။ ကန့်ကွက်လိုပါက နိုင်လုံသောအထောက်အထားများဖြင့် ကြော်ငြာသည့်ရက်မှ ရက် ၃၀ အတွင်း အောက်ဖော်ပြပါရုံးသို့ လူကိုယ်တိုင် လာရောက်ကန့်ကွက်နိုင်ပါသည်။

ဉာဏ၊ ခရိုင်ရုံး (ပြည်)ပြည်မြို့

ယာဉ်မှတ်ပုံတင်စာအုပ် မိတ္တူလျှောက်ထားခြင်း

ယာဉ်အမှတ် 2H/9025 SUZUKI CARRY DA21T P/U(4x2)L ယာဉ်လက်ဝယ်ရှိသူ ဦးသူရိန်ကျော် ၁၂/ဒဂက(နိုင်)၀၁၂၇၇၈ (ကမ-၃) ပျောက်ဆုံး၍ မိတ္တူထုတ်ပေးရန် လျှောက်ထားလာပါသည်။ ကန့်ကွက်လိုပါက နိုင်လုံသောအထောက်အထားများဖြင့် ကြော်ငြာသည့်ရက်မှ ရက် ၃၀ အတွင်း အောက်ဖော်ပြပါရုံးသို့ လူကိုယ်တိုင် လာရောက်ကန့်ကွက်နိုင်ပါသည်။

ဉာဏ၊ ခရိုင်ရုံး (ရန်ကုန်တောင်ပိုင်း)သန်လျင်

ကန့်ကွက်နိုင်ကြောင်းကြော်ငြာခြင်း

မုံရွာမြို့၊ စက်မှုဇုန်ရပ်ကွက်၊ အကွက်အမှတ်နှင့်အမည် (၃/၄၅ - နန္ဒဝန် (စက်မှုဇုန်)၊ ဦးပိုင်အမှတ် (စနစ်ကွက်-လမ်း ၂၂၊ ၃၃၊ ၂၄)၊ ဧရိယာ ၀ ဒသမ ၃၃၀ ဧကရှိ မြေအား ဒေါ်ရီရီတင့်မှ မြေငှားစာချုပ် (အမည်ပြောင်း) လျှောက်ထားရာ ကျိုးကြောင်းဖော်ပြချက် နိုင်လုံစွာဖြင့် ကန့်ကွက်တင်ပြနိုင်သူ မည်သူမဆို ယခုလျှောက်ထားခြင်းကို ဆောင်ရွက်မပေးသင့်ကြောင်း အထောက်အထား နိုင်လုံစွာဖြင့် ကန့်ကွက်လွှာများကို ဤရုံးသို့ ကြော်ငြာသည့်ရက်မှ၍ ၁၅ရက်အတွင်း ကန့်ကွက်နိုင်ကြောင်းနှင့် ကန့်ကွက်မှုမရှိပါက လျှောက်ထားသူအား ထထက်မြန်မာ ပြည်မြေနှင့် အခွန်စည်းမျဉ်းဥပဒေပါ ပြဋ္ဌာန်းချက်များနှင့်အညီ မြေငှားစာချုပ် (အမည်ပြောင်း) ခွင့်ပြုမည်ဖြစ်ကြောင်း အသိပေး ကြေညာအပ်ပါသည်။

ကော်လိတ္တော်အရာရှိ
မုံရွာခရိုင်အထွေထွေအုပ်ချုပ်ရေး ဦးစီးဌာန

ကန့်ကွက်နိုင်ကြောင်းကြော်ငြာခြင်း

မုံရွာမြို့၊ နန္ဒဝန်ရပ်ကွက်၊ အကွက်အမှတ်နှင့် အမည် (ဃ-နန္ဒဝန် (ကျူး)၊ ဦးပိုင်အမှတ် (မဂ္ဂင်လမ်း ၁၅၄၊ ၁၅၆)၊ ဧရိယာ ၀ ဒသမ ၁၁၀ ဧကရှိမြေအား ဦးဂျော်နီနှင့် ဒေါ်ဝေဝေမ အမည်ဖြင့် မြေငှားစာချုပ် (အသစ်) လျှောက်ထားရာ ကျိုးကြောင်းဖော်ပြချက်နိုင်လုံစွာဖြင့် ကန့်ကွက်တင်ပြနိုင်သူ မည်သူမဆို ယခုလျှောက်ထားခြင်းကို ဆောင်ရွက်မပေးသင့်ကြောင်း အထောက်အထား နိုင်လုံစွာဖြင့် ကန့်ကွက်လွှာများကို ဤရုံးသို့ ကြော်ငြာသည့်ရက်မှ၍ ၁၅ရက်အတွင်း ကန့်ကွက်နိုင်ကြောင်းနှင့် ကန့်ကွက်မှုမရှိပါက လျှောက်ထားသူအား ထထက်မြန်မာ ပြည်မြေနှင့် အခွန်စည်းမျဉ်းဥပဒေပါ ပြဋ္ဌာန်းချက်များနှင့်အညီ မြေငှားစာချုပ် (အသစ်)ခွင့်ပြုမည်ဖြစ်ကြောင်း အသိပေး ကြေညာအပ်ပါသည်။

ကော်လိတ္တော်အရာရှိ
မုံရွာခရိုင်အထွေထွေအုပ်ချုပ်ရေး ဦးစီးဌာန

ကန့်ကွက်နိုင်ပါကြောင်း

မြိတ်ခရိုင်၊ မြိတ်မြို့နယ်၊ မြိတ်တောင်ကျေးရွာအုပ်စု၊ ကွင်းအမှတ်(၂၃၇)၊ ကုန်းဖောက်ကွင်း၊ ဦးပိုင်အမှတ် (၁၆၅၇) မြေဧရိယာ ၅ ဒသမ ၀၀ဧကအား မြေငှားဂရန်အမှတ်အမှတ် ၁၁၆/၂၀၁၃-၂၀၁၄ အရ မြိတ်အများပိုင်ကော်ပိုရေးရှင်းလီမိတက်အမည်ဖြင့် ရရှိခဲ့ပြီး ၎င်းဧရိယာအနက်မှ (ဃ)အမှတ်ပြ မြေဧရိယာ ၀ ဒသမ ၁၃ ဧကရှိ မြေကွက်အား မြိတ်အများပိုင်ကော်ပိုရေးရှင်းလီမိတက် (ကိုယ်စား) မန်နေဂျင်းဒါရိုက်တာ ဦးရိုးဝင်းထံမှ အရောင်းအဝယ် စာချုပ်အမှတ် (၁၂၆/၂၀၂၂) ဖြင့်ဒေါ်နန္ဒကြည်မှ ဝယ်ယူပိုင်ဆိုင်ခဲ့ပါသည်။ အဆိုပါမြေငှားဂရန်အား (ခွဲစိတ်/အမည်ပြောင်း) လျှောက်ထားနိုင်ရေး ဒေါ်နန္ဒကြည် ၆/တသရ(နိုင်)၀၂၅၁၆၀ မှ ဆက်လက်ဆောင်ရွက်သွားမည်ဖြစ်ပါသဖြင့် ကန့်ကွက်လိုသူများရှိပါက မြိတ်ခရိုင်အထွေထွေအုပ်ချုပ်ရေးဦးစီးဌာနရုံးသို့ ကြော်ငြာသည့်ရက်မှစ၍ ၁၄ ရက်အတွင်း မြေပိုင်ဆိုင်မှုအထောက်အထားပြည့်စုံစွာဖြင့် လာရောက်ကန့်ကွက်နိုင်ပါကြောင်း နှင့် ကန့်ကွက်သူမရှိပါက လုပ်ထုံးလုပ်နည်းနှင့်အညီ ဆက်လက်ဆောင်ရွက်သွားမည်ဖြစ်ပါကြောင်း ကြေညာအပ်ပါသည်။

ကော်လိတ္တော်အရာရှိ
ခရိုင်အထွေထွေအုပ်ချုပ်ရေးဦးစီးဌာန၊ မြိတ်မြို့

ကန့်ကွက်နိုင်ပါကြောင်း

မြိတ်ခရိုင်၊ မြိတ်မြို့နယ်၊ မြိတ်တောင်ကျေးရွာအုပ်စု၊ ကွင်းအမှတ်(၂၃၇)၊ ကုန်းဖောက်ကွင်း၊ ဦးပိုင်အမှတ် (၁၆၅၅) မြေဧရိယာ ၅ ဒသမ ၀၀ဧကအား မြေငှားဂရန်အမှတ်အမှတ် ၁၁၄/၂၀၁၃-၂၀၁၄ အရ မြိတ်အများပိုင်ကော်ပိုရေးရှင်းလီမိတက် အမည်ဖြင့် ရရှိခဲ့ပြီး ၎င်းဧရိယာအနက်မှ (ဒ)အမှတ်ပြ မြေဧရိယာ ၀ ဒသမ ၀၂ ဧကရှိ မြေကွက်အား မြိတ်အများပိုင်ကော်ပိုရေးရှင်းလီမိတက် (ကိုယ်စား)မန်နေဂျင်းဒါရိုက်တာ ဦးရိုးဝင်းထံမှ အရောင်းအဝယ် စာချုပ်အမှတ် (၁၆၂/၂၀၂၂) ဖြင့် ဦးမြင့်စိုး၊ ဒေါ်အင်ကြူ မှ ဝယ်ယူပိုင်ဆိုင်ခဲ့ပါသည်။ အဆိုပါမြေငှားဂရန်အား (ခွဲစိတ်/အမည်ပြောင်း) လျှောက်ထားနိုင်ရေး ဦးမြင့်စိုး ၆/ထဝန(နိုင်)၀၆၁၅၁၀၊ ဒေါ်အင်ကြူ ၆/သရဓ(နိုင်)၀၃၄၄၇၈ တို့မှ ဆက်လက်ဆောင်ရွက်သွားမည်ဖြစ်ပါသဖြင့် ကန့်ကွက်လိုသူများရှိပါက မြိတ်ခရိုင် အထွေထွေအုပ်ချုပ်ရေးဦးစီးဌာနရုံးသို့ ကြော်ငြာသည့်ရက်မှစ၍ ၁၄ရက်အတွင်း မြေပိုင်ဆိုင်မှုအထောက်အထားပြည့်စုံစွာဖြင့် လာရောက်ကန့်ကွက်နိုင်ပါကြောင်းနှင့် ကန့်ကွက်သူမရှိပါက လုပ်ထုံးလုပ်နည်းနှင့်အညီ ဆက်လက်ဆောင်ရွက်သွားမည်ဖြစ်ပါကြောင်း ကြေညာအပ်ပါသည်။

ကော်လိတ္တော်အရာရှိ
ခရိုင်အထွေထွေအုပ်ချုပ်ရေးဦးစီးဌာန၊ မြိတ်မြို့

ကန့်ကွက်နိုင်ကြောင်းကြေညာခြင်း

နေပြည်တော်၊ ပုဗ္ဗသီရိမြို့၊ မြေတိုင်းရပ်ကွက်အမှတ် ၁၅/တပင်ရွှေထီးရပ်၊ တပင်ရွှေထီးရပ်ကွက်ရှိ ခွဲတမ်းကြမ်းတီး တင်ဝင်း(ကိုယ်ပိုင်အမှတ် ၄၄၃၈၂၈) ၁၂/မဂဒ(နိုင်)၀၀၈၃၉၄ (ဘ) ဦးဟန်မြ အမည်ပေါက်ပါမစ်မြေကွက်အမှတ် ပ၈(င)၃၅၉၁ အမည်ပေါက်(ကွယ်လွန်)၏ တရားဝင်အမွေခံဇနီးဖြစ်သူ ဒေါ်မြင့်မြင့်စိန် ၁၂/မဂဒ(နိုင်)၀၀၈၃၉၃ (ဘ) ဦးအောင်သိန်းမှ တရားဝင်အမွေခံဖြစ်ကြောင်း တရားရုံးကျမ်းကျိန်ဆိုချက်မူရင်း၊ မြေကွက်ပိုင်ဆိုင်မှုလက်မှတ်မိတ္တူ၊ မြေကွက်ပေါ်ရှိ အဆောက်အအုံပုံများတင်ပြပြီး ၎င်း၏အမည်ဖြင့် မြေငှားစာချုပ်ချထားပေးပါရန် လျှောက်ထားလာပါသဖြင့် ကန့်ကွက်လိုသူများအနေဖြင့် တရားဝင်ပိုင်ဆိုင်မှု စာချုပ်စာတမ်းများ၊ တရားရုံးအမိန့်၊ ဒီကရီများ အထောက်အထား နိုင်လုံစွာတင်ပြ၍ နေပြည်တော်စည်ပင်သာယာရေးကော်မတီ၊ မြို့ပြစီမံကိန်းနှင့် မြေစီမံခန့်ခွဲမှုဌာနသို့ ဤကြေညာချက်ပါရှိသည့်ရက်မှစ၍ ၁၅ရက်အတွင်း လာရောက် ကန့်ကွက်နိုင်ကြောင်းနှင့် သတ်မှတ်ကာလအတွင်း ကန့်ကွက်မှုမရှိပါက ဌာန၏လုပ်ထုံး လုပ်နည်းများ နှင့်အညီ မြေငှားစာချုပ်လျှောက်ထားသူအား ဆက်လက်ဆောင်ရွက်ပေးသွားမည်ဖြစ်ကြောင်း ကြေညာလိုက်သည်။

မြို့ပြစီမံကိန်းနှင့် မြေစီမံခန့်ခွဲမှုဌာန
နေပြည်တော်စည်ပင်သာယာရေးကော်မတီ

ကန့်ကွက်နိုင်ပါသည်

ရန်ကုန်တိုင်းဒေသကြီး၊ မြောက်ဥက္ကလာပမြို့နယ်၊ မြေတိုင်းရပ်ကွက်အမှတ်(၁၄-ရွှေပေါက်ကွဲ)၊ ပုဂံလမ်း၊ မြေကွက်အမှတ်(၅၆၃/က)ဟု ခေါ်တွင်သည့် မြေအကျယ်အဝန်း ပေ၂၀xအနံပေ ၆၀ရှိ နှစ်(၆၀)ဂရန်မြေကွက်နှင့် အဆောက်အအုံ(၁)လုံး အပါအဝင် အကျိုးခံစားခွင့်အရပ်ရပ်အားလုံးတို့ကို ဒေါ်မြင့် ၁၂/မဂဒ(နိုင်)၀၁၇၂၀၄ က မိမိသာလျှင် အမည်ပေါက် နေထိုင်ပိုင်ဆိုင်၍ လွှဲပြောင်းရောင်းချပိုင်ခွင့်ရှိပြီး အရှုပ်အရှင်းကင်းရှင်းကြောင်းဝန်ခံသဖြင့် ကျွန်ုပ်၏ မိတ်ဆွေက ဝယ်ယူရန်အတွက် စရန်ငွေတစ်စိတ်တစ်ဒေသကို ပေးချေထားပြီးဖြစ်ရာ ကန့်ကွက်မည့်သူရှိပါက ဤကြော်ငြာပါရှိသည့်ရက်မှစ၍ ခုနစ်ရက်အတွင်း ပိုင်ဆိုင်မှု အထောက်အထားမူရင်းများဖြင့် ကျွန်ုပ်ထံသို့ ကိုယ်တိုင် လာရောက်ဆက်သွယ် ကန့်ကွက်နိုင်ပါကြောင်းနှင့် ကန့်ကွက်မည့်သူမရှိပါက ဤအရောင်းအဝယ်အား ဥပဒေနှင့်အညီ ပြီးဆုံးသည်အထိ ဆက်လက်ဆောင်ရွက်သွားမည်ဖြစ်ပါကြောင်း အများသိစေရန် ကြေညာအပ်ပါသည်။

လွှဲအပ်ညွှန်ကြားချက်အရ-
ဦးသန်းညွှန့်အောင် (LL.B, D.M.L)
တရားလွှတ်တော်ရှေ့နေ (စဉ်-၁၇၉၂၆)
အမှတ် (၃၃/၄၉)၊ အခန်း(၃၃)၊ ပထမထပ်၊ STRAND CONDO၊ မဟာဗန္ဓုလလမ်းနှင့်ဗိုလ်ချုပ်လမ်းထောင့်၊ ကျောက်တံတားမြို့နယ်၊ ရန်ကုန်တိုင်းဒေသကြီး
ဖုန်း-၀၉-၄၅၀၀၂၅၇၀၂

ကန့်ကွက်နိုင်ပါသည်

ယာဉ်အမှတ်AYY/15210 Honda PCX 150 ယာဉ်လက်ဝယ်ရှိသူ ဦးမင်းသူ ၁၄/ဟသတ (နိုင်)၈၀၇၇၄ က (ကမ-၃)ပျောက်ဆုံး၍ မိတ္တူထုတ်ပေးရန် လျှောက်ထားလာပါသည်။ ကန့်ကွက်လိုပါကနိုင်လုံသောအထောက်အထားများဖြင့် ကြော်ငြာသည့်ရက်မှ ရက် ၃၀ အတွင်း အောက်ဖော်ပြပါရုံးသို့ လူကိုယ်တိုင် လာရောက်ကန့်ကွက်နိုင်ပါသည်။

ဉာဏ၊ ခရိုင်ရုံး(ဟင်္သာတ)

ယာဉ်မှတ်ပုံတင်စာအုပ် မိတ္တူလျှောက်ထားခြင်း

ယာဉ်အမှတ် 4H/9197 Hino , Van ယာဉ်လက်ဝယ်ရှိသူ ဦးထက်ပိုင်စိုး ၁၀/သဖရ (နိုင်) ၀၆၈၈၄၀က (ကမ-၃) ပျောက်ဆုံး၍ မိတ္တူထုတ်ပေးရန် လျှောက်ထားလာပါသည်။ ကန့်ကွက်လိုပါက နိုင်လုံသော အထောက်အထားများဖြင့် ကြော်ငြာသည့်ရက်မှ ရက် ၃၀ အတွင်း အောက်ဖော်ပြပါရုံးသို့ လူကိုယ်တိုင် လာရောက်ကန့်ကွက်နိုင်ပါသည်။

ဉာဏ၊ တိုင်းဒေသကြီးရုံးခွဲ (ရွှေပြည်သာ)ရန်ကုန်မြို့

သောက်ရေသန့် အမှတ်တံဆိပ်အား ကန့်ကွက်နိုင်ပါကြောင်းကြော်ငြာခြင်း

မကွေးတိုင်းဒေသကြီး၊ မင်းဘူးခရိုင်၊ မင်းဘူး(စကု)မြို့နယ်၊ အမှတ်(၃)ရပ်ကွက်၊ ဖောင်းတန်းရပ်နေ ကျွန်တော် ဦးဆန်းထူး ၈/မဘန(နိုင်)၀၆၅၃၂၉ (ဘ) ဦးတင်အေးမှ "ခွန်အား" (၁၀၀% သောက်ရေသန့် စစ်စစ်)တံဆိပ် အမှတ်အသားကို (၂)လိတာဘူးများဖြင့် မင်းဘူးခရိုင်အတွင်း ထုတ်လုပ်ဖြန့်ဖြူးရောင်းချမည်ဖြစ်ပါသည်။ သို့ဖြစ်ပါ၍ "ခွန်အား" အမှတ်တံဆိပ်ဖြင့် သောက်ရေသန့်ထုတ်လုပ်မှုအား ကန့်ကွက်လိုသူများရှိပါက ကြော်ငြာပါသည့်ရက်မှ ခုနစ်ရက်အတွင်း ကန့်ကွက်နိုင်ပါကြောင်းနှင့် ကန့်ကွက်မည့်သူမရှိပါက လုပ်ထုံးလုပ်နည်းနှင့်အညီ ဆက်လက်ဆောင်ရွက်သွားမည်ဖြစ်ကြောင်း အများသိစေရန် ကြေညာအပ်ပါသည်။

ဦးဆန်းထူး
အမှတ် (၃)ရပ်ကွက်၊ ဖောင်းတန်းရပ်၊ မင်းဘူး(စကု)မြို့နယ်
ဖုန်း-၀၉-၇၈၈၃၀၃၈၈၁

ကန့်ကွက်နိုင်ပါသည်

ယာဉ်အမှတ် 62W/11102 FZ 150 ယာဉ်လက်ဝယ်ရှိသူ ဒေါ်သက်သက်အောင် ၈/မဘနု(နိုင်) ၀၇၃၅၀၃ က (ကမ-၃)ပျောက် မိတ္တူလျှောက်ထားလာပါသဖြင့် ကန့်ကွက်လိုပါက နိုင်လုံသော အထောက်အထားများဖြင့် ကြော်ငြာသည့်ရက်မှ ရက် ၃၀ အတွင်း အောက်ဖော်ပြပါရုံးသို့ လာရောက် ဆက်သွယ်ဆောင်ရွက်ပါရန်။

ဉာဏ၊ ခရိုင်ရုံး (မင်းဘူး)

ယာဉ်မှတ်ပုံတင်စာအုပ် မိတ္တူလျှောက်ထားခြင်း

ယာဉ်အမှတ်3Q/2576 GAC GS3 STATION WAGON (4x2)L ယာဉ်လက်ဝယ်ရှိသူ ဦးအောင်ခန့်မင်း ၇/လပတ (နိုင်)၀၈၆၆၁၁က (ကမ-၃) ပျောက်ဆုံး၍ မိတ္တူထုတ်ပေးရန် လျှောက်ထားလာပါသည်။ ကန့်ကွက်လိုပါက နိုင်လုံသောအထောက်အထားများဖြင့် ကြော်ငြာသည့်ရက်မှ ရက် ၃၀ အတွင်း အောက်ဖော်ပြပါရုံးသို့ လူကိုယ်တိုင် လာရောက်ကန့်ကွက်နိုင်ပါသည်။

ဉာဏ၊ ခရိုင်ရုံး (သာယာဝတီ)

ယာဉ်မှတ်ပုံတင်စာအုပ် မိတ္တူလျှောက်ထားခြင်း

ယာဉ်အမှတ် 7F/2913 ယာဉ်လက်ဝယ်ရှိသူ ဦးသိန်းဌေး ၆/မခန (နိုင်)၁၃၁၉၉၃က (ကမ-၃) ပျောက်ဆုံး၍ မိတ္တူထုတ်ပေးရန် လျှောက်ထားလာပါသည်။ ကန့်ကွက်လိုပါက နိုင်လုံသော အထောက်အထားများဖြင့် ကြော်ငြာသည့်ရက်မှ ရက် ၃၀ အတွင်း အောက်ဖော်ပြပါရုံးသို့ လူကိုယ်တိုင် လာရောက်ကန့်ကွက်နိုင်ပါသည်။

ဉာဏ၊ ခရိုင်ရုံး (မြိတ်)

ယာဉ်မှတ်ပုံတင်စာအုပ် မိတ္တူလျှောက်ထားခြင်း

ယာဉ်အမှတ် ၃ဂယ/၂၈၆၀ Yamaha FZ 1531 M/C ယာဉ်လက်ဝယ်ရှိသူ ဦးကြည်ဦး ၁၂/ဗတထ (နိုင်)၀၀၅၅၂က (ကမ-၃) ပျောက်ဆုံး၍ မိတ္တူထုတ်ပေးရန် လျှောက်ထားလာပါသည်။ ကန့်ကွက်လိုပါက နိုင်လုံသော အထောက်အထားများဖြင့် ကြော်ငြာသည့်ရက်မှ ရက် ၃၀ အတွင်း အောက်ဖော်ပြပါရုံးသို့ လူကိုယ်တိုင် လာရောက်ကန့်ကွက်နိုင်ပါသည်။

ဉာဏ၊ ခရိုင်ရုံး (ပြည်)ပြည်မြို့

ကန့်ကွက်နိုင်ပါကြောင်း

မြိတ်ခရိုင်၊ မြိတ်မြို့နယ်၊ ကလင်ကျေးရွာအုပ်စု၊ ကွင်းအမှတ်၂၄၁(က) စုံခေါင်းကော်ပတ်တောကွင်း၊ မြေကွက်အမှတ် (၉၂)၊ မြေဧရိယာ ၀ ဒသမ ၀၅၁ဧကအား တိုင်းဒေသချုပ်သာယာရေးနှင့်ဖွံ့ဖြိုးရေးကောင်စီ၏ ၂၇-၂-၁၉၉၈ ရက်စွဲပါ စာအမှတ် ၅၄၀/၅-၄/တယက(တနင်္သာရီ) အရ အိမ်ရာမြေကွက်များအဖြစ် အသုံးပြုရန် ဦးရှမ်းဝင်းအား လယ်ယာမြေကို သတ်မှတ်သည့် နည်းလမ်းအတိုင်းအသုံးချရန် ဆင့်ဆိုသော အမိန့်ခွင့်ပြုချထားပေးခဲ့ပြီး ဦးရှမ်းဝင်း၊ (ခ) ဦးစိုးသိမ်းထံမှ ရောင်းအဝယ်စာချုပ်အမှတ် (၉၂/၂၀၁၆) ဖြင့် ဒေါ်ဖြူဖြူစိန်မှ ဝယ်ယူပိုင်ဆိုင်ခဲ့ပါသည်။ အဆိုပါမြေနေရာအား မြေငှားဂရန် (အသစ်) လျှောက်ထားနိုင်ရေး ဒေါ်ဖြူဖြူစိန် ၁၂ ရကမ(နိုင်)၀၁၃၄၈၇ မှ ဆက်လက်ဆောင်ရွက်သွားမည်ဖြစ်ပါသဖြင့် ကန့်ကွက်လိုသူများရှိပါက မြိတ်ခရိုင် အထွေထွေအုပ်ချုပ်ရေးဦးစီးဌာနရုံးသို့ ကြော်ငြာသည့်ရက်မှစ၍ ၁၄ ရက်အတွင်း မြေပိုင်ဆိုင်မှုအထောက်အထားပြည့်စုံစွာဖြင့် လာရောက်ကန့်ကွက်နိုင်ပါကြောင်းနှင့် ကန့်ကွက်သူမရှိပါက လုပ်ထုံးလုပ်နည်းနှင့်အညီ ဆက်လက်ဆောင်ရွက်သွားမည်ဖြစ်ပါကြောင်း ကြေညာအပ်ပါသည်။

ကော်လိတ္တော်အရာရှိ
ခရိုင်အထွေထွေအုပ်ချုပ်ရေးဦးစီးဌာန၊ မြိတ်မြို့

ကန့်ကွက်နိုင်ကြောင်း အများသိစေရန် ကြေညာခြင်း

ရန်ကုန်တိုင်းဒေသကြီး၊ လှည်းကူးခရိုင်၊ လှည်းကူးမြို့နယ်၊ ဈေးကြီးရပ်ကွက်၊ ကွင်းအမှတ်(၅/က)၊ ကွင်းအမည်-ဈေးပိုင်းကွင်း၊ ဦးပိုင် အမှတ်(၈၅/၂)၊ ဧရိယာဧက ၀ ဒသမ ၀၃၆ ဧကဟု ခေါ်တွင်သော ဈေးကြီးရပ်ကွက်၊ အနောက်မင်းလမ်း၊ အမှတ်(၈၃/၄ ဘီ)၊ (၂၀x၇၅)ပေ၊ နှစ်(၃၀)ဂရန်မြေနှင့် ယင်းမြေပေါ်ရှိ အဆောက်အအုံ အပါအဝင် အကျိုးခံစားခွင့်အရပ်ရပ်များကို ပိုင်ဆိုင်ရောင်းချ စီမံခန့်ခွဲပိုင်ခွင့်ရှိသည်ဟု အဆိုပြုသူ ဦးကောင်းမြတ် ၁၂/လကန(နိုင်)၀၈၈၄၉၈၊ အမှတ်(၃/၅)၊ အနောက်ပိုင်း၊ ကျွန်းစုကျေးရွာ၊ လှည်းကူးမြို့နယ်ထံမှ ကျွန်ုပ်၏မိတ်ဆွေဖြစ်သူ ဦးသိန်းဇော် ၁၂/လကန (နိုင်) ၁၂၉၇၇၇ က ဝယ်ယူရန်အတွက် တစ်ဖိုးငွေ၏ တစ်စိတ်တစ်ဒေသအား စရန်ငွေအဖြစ် ပေးချေထားပြီးဖြစ်ပါသည်။ အဆိုပါ အရောင်းအဝယ်ပြုလုပ်မှုကို အကျိုးသက်ဆိုင်သူ ကန့်ကွက်လိုသူများရှိပါက ဤသတင်းစာကြော်ငြာပါသည့်ရက်မှစ၍ ခုနစ်ရက်အတွင်း တိကျခိုင်လုံသော ပိုင်ဆိုင်မှုစာရွက်စာတမ်းမူရင်းများနှင့်တကွ ကျွန်ုပ်ထံသို့ သတ်မှတ်ရက်အတွင်း လာရောက်ကန့်ကွက်နိုင်ကြောင်းနှင့် ကန့်ကွက်မည့်သူမရှိပါက အရောင်းအဝယ်ကို ပြီးမြောက်သည်အထိ ဥပဒေနှင့်အညီ ဆက်လက်ဆောင်ရွက်သွားမည်ဖြစ်ကြောင်း အများသိစေရန် ကြေညာအပ်ပါသည်။

ဦးသိန်းဇော် ၏ လွှဲအပ်ညွှန်ကြားချက်အရ -

ဒေါ်ခိုင်ဝင်းရှိန်	ဒေါ်တင်တင်ဝင်း
တရားလွှတ်တော်ရှေ့နေ(LL.B)	တရားလွှတ်တော်ရှေ့နေ(LL.B, D.B.L, D.I.L)
စဉ်-၁၇၀၃၇(၂၀-၁-၂၀၂၁)	စဉ်-၇၇၀၄ (၂၈-၁၀-၂၀၁၀)
အ/၃၀၃၊ ကမ်းနားလမ်း၊	အမှတ်(ဈ-၁၉)၊ ကုန်သည်လမ်း၊
အောင်မင်္ဂလာရပ်ကွက်၊	ဈေးကြီးရပ်ကွက်၊ လှည်းကူးမြို့၊
လှည်းကူးမြို့နယ်၊	ရန်ကုန်တိုင်းဒေသကြီး၊
ရန်ကုန်တိုင်းဒေသကြီး။	ဖုန်း-၀၉-၅၁၉၉၃၃၄၀
ဖုန်း-၀၉-၄၂၃၆၈၇၁၀၉	

စက်မှုဝန်ကြီးဌာန
အမှတ်(၃)အကြီးစားစက်မှုလုပ်ငန်း
အိမ်သုံးပစ္စည်းစက်ရုံ(မင်းစု)အတွက် စက်ပစ္စည်းများဝယ်ယူရန် အိတ်ဖွင့်တင်ဒါ သက်တမ်းတိုးခေါ်ယူခြင်း

၁။ စက်မှုဝန်ကြီးဌာန၊ အမှတ်(၃)အကြီးစားစက်မှုလုပ်ငန်းမှ အိမ်သုံးပစ္စည်းစက်ရုံ(မင်းစု)အတွက် စက်ပစ္စည်း(၁၁)မျိုးကို စက်ရုံသို့အရောက် မြန်မာကျပ်ငွေဖြင့် ဝယ်ယူခြင်းတင်ဒါ ဆောင်ရွက်လိုပါသည်။

၂။ တင်ဒါဈေးနှုန်းတင်သွင်းလွှာများကို ပေးသွင်းရမည့်အစီအစဉ်

(က) တင်ဒါပိတ်ရောင်းချမည့်ရက် - ၂၄-၄-၂၀၂၃ ရက်

(ခ) တင်ဒါပိတ်မည့်ရက်နှင့် အချိန် - ၃၀-၆-၂၀၂၃ ရက်၊ ၁၆:၀၀ နာရီ

(ဂ) တင်ဒါတင်သွင်းရမည့်နေရာ - တင်ဒါလက်ခံရေးနှင့်စိစစ်ရေးကော်မတီ၊ အမှတ်(၃) အကြီးစားစက်မှုလုပ်ငန်း စက်မှုဝန်ကြီးဌာနရုံးအမှတ်(၃၇)၊ နေပြည်တော်

၃။ တင်ဒါပုံစံနှင့် အသေးစိတ်အချက်အလက်များကို စုံစမ်းချိန်အတွင်း နည်းပညာဖွံ့ဖြိုးရေးဌာန၊ အမှတ်(၃)အကြီးစားစက်မှုလုပ်ငန်း၊ စက်မှုဝန်ကြီးဌာန၊ ရုံးအမှတ်(၃၇)၊ နေပြည်တော် ဖုန်း-၀၆၇-၄၀၈၁၂၈၁သို့ လာရောက် ဝယ်ယူနိုင်ပါသည်။

အများသိစေရန်အသိပေးကြေညာခြင်း

ကျွန်မ မယဉ်ကျေးဝေ (ဘ) ဦးစန်းမောင် ၁၄/ကကန (နိုင်)၁၄၉၀၇၉ မှ အောက်ပါအတိုင်း အသိပေးကြေညာအပ်ပါသည်-

ကျွန်မ မယဉ်ကျေးဝေနှင့် မောင်ဝေယံရဲမြင့် (ဘ) ဦးရဲမြင့်တို့သည် ၂၀၂၁ ခုနှစ် ဖေဖော်ဝါရီ ၂၅ ရက်မှစတင်၍ အကြင်လင်မယားအဖြစ် ပေါင်းသင်းနေထိုင်လာခဲ့ရာ သား/သမီးထွန်းကားခဲ့ခြင်းမရှိပါ။ ကျွန်မ မယဉ်ကျေးဝေနှင့် မောင်ဝေယံရဲမြင့်တို့သည် တစ်ဦးနှင့်တစ်ဦး ဆက်လက်ပေါင်းသင်းရန် ဆန္ဒမရှိတော့ပါသဖြင့် မင်္ဂလာဦးခံမှုပြုလုပ်စဉ်က လက်ဖွဲ့အဖြစ်ရရှိခဲ့သော ရွှေ၊ ငွေ၊ ပစ္စည်းများ၊ ပေါင်းသင်းနေထိုင်စဉ် ရှာဖွေရရှိသည့် ရွှေ၊ ငွေတို့အား ကျွန်မ မယဉ်ကျေးဝေမှ တစ်စိုက်တစ်ရာ ရယူခြင်းမရှိဘဲ ၉-၆-၂၀၂၃ ရက်တွင် တရားဝင်ကွာရှင်းပြတ်စဲခဲ့ပြီးဖြစ်ကြောင်းနှင့် မောင်ဝေယံရဲမြင့်နှင့်ပတ်သက်သည့် လူမှုရေးကိစ္စ၊ စီးပွားရေး ကိစ္စအဝဝတို့သည်လည်း ကျွန်မ မယဉ်ကျေးဝေ နှင့် လုံးဝပတ်သက် စပ်ဆိုင်ခြင်းမရှိတော့ပါကြောင်း အများသိစေရန် အသိပေးကြေညာအပ်ပါသည်။

(စုံစမ်းမေးမြန်းနိုင်ပါသည်။)

မယဉ်ကျေးဝေ
၁၄/ကကန (နိုင်) ၁၄၉၀၇၉

ကန့်ကွက်နိုင်ပါသည်

ရန်ကုန်တိုင်းဒေသကြီး၊ မြောက်ဥက္ကလာပမြို့နယ်၊ မြေတိုင်းရပ်ကွက်အမှတ်(၄)၊ မြေကွက်အမှတ် (၁၀၇၁ ၁/၂)၊ မြေအကျယ်အဝန်း ပေ(၂၀x၆၀)၊ စတုရန်းပေ၁၂၀၀ရှိ နှစ်(၆၀)ဂရန်မြေနှင့် ၎င်းမြေပေါ်ရှိအကျိုးခံစားခွင့်အရပ်ရပ်အားလုံးတို့အား ဦးသန်းဝင်း (ဘ) ဦးသိန်းမောင် ၁၂/ခမန(နိုင်)၀၉၅၇၃၂ မှ ပိုင်ဆိုင်ပြီးတရားဝင်ရောင်းချပိုင်ခွင့်ရှိကြောင်း ဝန်ခံပြောဆိုပြီး ရောင်းချခဲ့ပြီး အပေါ် ကျွန်ုပ်၏မိတ်ဆွေ ဒေါ်တာသိမ့်သိမ့်ခိုင် ၁၀/မလမ(နိုင်)၁၄၄၈၇၇ မှ ဝယ်ယူရန်အတွက် စရန်ငွေတစ်စိတ်တစ်ဒေသအား ပေးအပ်ခဲ့ပြီး ဖြစ်ပါသည်။ သို့ဖြစ်ရာ အရောင်းအဝယ်အား ကန့်ကွက်လိုသူရှိပါက ဤကြော်ငြာပါ သည့်ရက်မှစ၍ ခုနစ်ရက်အတွင်း နိုင်လုံသော စာချုပ်စာတမ်းမူရင်းများနှင့်တကွ လာရောက်ကန့်ကွက်နိုင်ပါသည်။ ကန့်ကွက်မည့်သူမရှိပါက အရောင်းအဝယ်အား ပြီးဆုံးသည့်တိုင်အောင် ဆောင်ရွက်သွားမည်ဖြစ်ကြောင်း အများသိစေရန် ကြော်ငြာအပ်ပါသည်။

လွှဲအပ်ညွှန်ကြားချက်အရ-
ဒေါ်သန္တာလွင်(LL.B) တရားလွှတ်တော်ရှေ့နေ(စဉ်-၇၈၆၇)
အမှတ် (၆၄၈)၊ ဦးပုည(၁)လမ်း၊ ၁၇ရပ်ကွက်၊ ရွှေပေါက်ကံ၊ မြောက်ဥက္ကလာပမြို့နယ်၊ဖုန်း-၀၉-၅၅၁၂၅၆၇

ယာဉ်မှတ်ပုံတင်စာအုပ် မိတ္တူလျှောက်ထားခြင်း

ယာဉ်အမှတ် 9G/4030 Lifan AG LFJ305565 Dump Truck(4x2)L ယာဉ်လက်ဝယ်ရှိသူ ဒေါ်ချိုသဉ္ဇာ ၉/အဓဓ(နိုင်)၁၀၈၉၈က (ကမ-၃) ပျောက်ဆုံး၍ မိတ္တူထုတ်ပေးရန် လျှောက်ထားလာပါသည်။ ကန့်ကွက်လိုပါက နိုင်လုံသောအထောက်အထား များဖြင့် ကြော်ငြာသည့်ရက်မှ ရက် ၃၀ အတွင်း အောက်ဖော်ပြပါရုံးသို့ လူကိုယ်တိုင် လာရောက်ကန့်ကွက်နိုင်ပါသည်။

ဉာဏ၊ ခရိုင်ရုံး (မန္တလေးမြောက်ပိုင်း)မန္တလေးမြို့

ကန့်ကွက်နိုင်ပါသည်

ယာဉ်အမှတ် 13W/24619 ယာဉ်လက်ဝယ်ရှိသူ ဦးစောဖိုးလွင် ၉/ကဆန (နိုင်)၁၁၂၈၆ က (ကမ-၃) ပျောက်ဆုံး၍ မိတ္တူထုတ်ပေးရန် လျှောက်ထားလာပါသည်။ ကန့်ကွက်လိုပါက နိုင်လုံသောအထောက်အထား များဖြင့် ကြော်ငြာသည့်ရက်မှ ရက် ၃၀ အတွင်း အောက်ဖော်ပြပါရုံးသို့ လူကိုယ်တိုင် လာရောက် ကန့်ကွက်နိုင်ပါသည်။

ဉာဏ၊ ခရိုင်ရုံး(ကျောက်ဆည်)

ယာဉ်မှတ်ပုံတင်စာအုပ် မိတ္တူလျှောက်ထားခြင်း

ယာဉ်အမှတ် 9N/3272 ယာဉ်လက်ဝယ်ရှိသူ ဦးသိန်းဌေးဝင်း ၉/မခန(နိုင်)၁၃၀၉၉၃က (ကမ-၃) ပျောက်ဆုံး၍ မိတ္တူထုတ်ပေးရန် လျှောက်ထားလာပါသည်။ ကန့်ကွက်လိုပါက နိုင်လုံသော အထောက်အထား များဖြင့် ကြော်ငြာသည့်ရက်မှ ရက် ၃၀ အတွင်း အောက်ဖော်ပြပါရုံးသို့ လူကိုယ်တိုင် လာရောက်ကန့်ကွက်နိုင်ပါသည်။

ဉာဏ၊ ခရိုင်ရုံး (မြိတ်)

ယာဉ်မှတ်ပုံတင်စာအုပ် မိတ္တူလျှောက်ထားခြင်း

ယာဉ်အမှတ် 59W/71134 Honda Click 125 ယာဉ်လက်ဝယ်ရှိသူ Bamboo Shade Family Co.,Ltd က (ကမ-၃)ပျောက်ဆုံး၍ မိတ္တူထုတ်ပေးရန် လျှောက်ထားလာပါသည်။ ကန့်ကွက်လိုပါက နိုင်လုံသော အထောက်အထားများဖြင့် ကြော်ငြာသည့်ရက်မှ ရက် ၃၀ အတွင်း အောက်ဖော်ပြပါရုံးသို့ လူကိုယ်တိုင် လာရောက်ကန့်ကွက်နိုင်ပါသည်။

ဉာဏ၊ ခရိုင်ရုံး (မန္တလေးတောင်ပိုင်း)မန္တလေးမြို့

ကန့်ကွက်နိုင်ပါသည်

ယာဉ်အမှတ် 72W/83982 Honda Wave 110 ယာဉ်လက်ဝယ်ရှိသူ ဦးအောင်အောင် ၇/လပတ(နိုင်)၁၀၀၀၀၅ က (ကမ-၃)ပျောက်ဆုံး၍ မိတ္တူထုတ်ပေးရန် လျှောက်ထားလာပါသည်။ ကန့်ကွက်လိုပါက ခိုင်လုံသော အထောက်အထားများဖြင့် ကြော်ငြာသည့်ရက်မှ ရက် ၃၀ အတွင်း အောက်ဖော်ပြပါရုံးသို့ လူကိုယ်တိုင်လာရောက်ကန့်ကွက်နိုင်ပါသည်။

ကညန၊ ခရိုင်ရုံး(ဟသ်ာတ)

ကန့်ကွက်နိုင်ပါသည်

ယာဉ်အမှတ် AYY/22971 Honda PCX 150 ယာဉ်လက်ဝယ်ရှိသူ ဦးမင်းသူ ၁၄/ဟသတ(နိုင်) ၂၈၀၇၄၅ က (ကမ-၃) ပျောက်ဆုံး၍ မိတ္တူထုတ်ပေးရန် လျှောက်ထား လာပါသည်။ ကန့်ကွက်လိုပါက ခိုင်လုံသော အထောက်အထားများဖြင့် ကြော်ငြာသည့်ရက်မှ ရက် ၃၀ အတွင်း အောက်ဖော်ပြပါရုံးသို့ လူကိုယ်တိုင် လာရောက် ကန့်ကွက်နိုင်ပါသည်။

ကညန၊ ခရိုင်ရုံး(ဟသ်ာတ)

မသက်ဆိုင်တော့ကြောင်း အများသိစေရန် ကြေညာခြင်း

မိခင် ဒေါ်ကျင်စိန် ၁/မကန(နိုင်)၀၁၃၇၆၉နှင့် ကျွန်မ ဒေါ်ဖြူဖြူနိုင် ၁/မကန(နိုင်)၀၁၃၈၉၄ တို့နှစ်ဦးနှင့် အိမ်ထောင်စုစာရင်းဝင် မဟေမာသီ ၅/မရန(နိုင်)၂၀၃၇၁၅သည် ၂၆-၅-၂၀၂၃ ရက်မှစ၍ အိမ်မှဆင်းသွားပြီးဖြစ်ပါသဖြင့် မဟေမာသီနှင့်ကျွန်မတို့နှစ်ဦးစလုံးသည် ယနေ့မှစ၍ မသက်ဆိုင်တော့ကြောင်းနှင့် မဟေမာသီနှင့် ပတ်သက်သော ကိစ္စအားလုံးကို တာဝန်မယူကြောင်း အသိပေးကြေညာအပ်ပါသည်။

ဒေါ်ကျင်စိန်
ဒေါ်ဖြူဖြူနိုင်

ဖောင်းကြွခွံပါတ်ပြားပျောက်လျှောက်ထားခြင်း

ယာဉ်အမှတ် 7A/9700 ၏ ဖောင်းကြွခွံပါတ်ပြား ပျောက်ဆုံး၍ ထုတ်ပေးရန် လျှောက်ထားလာပါသဖြင့် ယခင်ဖောင်းကြွခွံပါတ်ပြား ပျက်ပြယ်ပါကြောင်း အများသိစေရန် ကြော်ငြာအပ်ပါသည်။

ကညန၊ ခရိုင်ရုံး(ပခုက္ကူ)

ကန့်ကွက်နိုင်ပါကြောင်း

မကွေးမြို့၊ အောင်မေတ္တာ (B) အုပ်စု၊ (၉) လမ်း ၊ အမှတ် (၁၂၃)၊ ဧရိယာ ၀.၀ (၄၀ x ၆၀)ရှိ ဦးအေးကြူ (ALN-008863) ပိုင် အမည်ပေါက် မြေကွက်အား ယခုဝယ်ယူမည့်သူ ဒေါ်ဝေဝေအောင် ၈/မမန(နိုင်)၁၆၂၇၄၀ မှ ကိုယ်စားလွှဲအပ်ထားသူ ဦးဇော်မိုးနိုင် ၇/ပခန(နိုင်)၀၀၃၅၃၀ အမည်ဖြင့် စရန်ငွေတစ်စိတ်တစ်ဒေသပေးချေပြီးဖြစ်ပါသည်။ သို့ဖြစ်ပါ၍ ၎င်းမြေကွက်နှင့် ပတ်သက်ပြီး ကန့်ကွက်ရန်ရှိပါက ဤကြေညာပါသည့်ရက်မှ (၁၄)ရက်အတွင်း ဒေါ်ဝေဝေအောင်နှင့် ဦးဇော်မိုးနိုင်ထံသို့ အထောက်အထား ခိုင်လုံစွာဖြင့် ကန့်ကွက်နိုင်ပါကြောင်းနှင့် ကန့်ကွက်မည့်သူမရှိပါက အရောင်းအဝယ်ကိစ္စအရပ်ရပ်အား လုပ်ထုံးလုပ်နည်းနှင့်အညီ ဆက်လက်ဆောင်ရွက်မည်ဖြစ်ကြောင်း အများသိစေရန် ကြေညာအပ်ပါသည်။

ဒေါ်ဝေဝေအောင် ဖုန်း-၀၉-၂၀၅၂၄၂
အမှတ် (၂၆၈)၊ အထက-၁ လမ်း၊
အောင်မင်္ဂလာရပ်ကွက်၊ မကွေးမြို့
ဦးဇော်မိုးနိုင် ဖုန်း-၀၉-၉၆၀၇၇၄၇၄၇

အများသိစေရန် ကြေညာအပ်ပါသည်

ရန်ကုန်တိုင်းဒေသကြီး၊ ဒဂုံမြို့သစ်(မြောက်ပိုင်း)မြို့နယ်၊ မြေတိုင်းရပ်ကွက်အမှတ်(၄၄)၊ အမှတ်(၁၁၁၀) ဦးသိန်းဝင်း အမည်ပေါက် ပါမစ်မူရင်း (ဂရန်ထွက်ရှိပြီး)ပါ မြေအကျယ်ပေ(၄၀x၆၀)ရှိမြေနှင့် ယင်းမြေပေါ်ရှိ နေအိမ်အကျိုးခံစားခွင့်အရပ်ရပ်အားလုံးတို့ကို အမည်ပေါက်သူ၏ တူ/တူမများတော်စပ်ကြသူ(ဦးဝင်းမြင့်)- ဒေါ်ဝင်းဝင်းသန်းတို့မှ ၁၉၉၀ ပြည့်နှစ်မှစ၍ နေထိုင်ပိုင်ဆိုင်သည်မှာ မှန်ကန်ပါကြောင်း အများသိစေရန် ကြေညာအပ်ပါသည်။

ဒေါ်ဝင်းဝင်းသန်း၏ ညွှန်ကြားချက်အရ-
ဒေါ်ဝေဝေခိုင် (ခ) ဒေါ်မြမြငွေး (H.G.P,LL.B)
တရားလွှတ်တော်ရှေ့နေ(စဥ်-၆၆၁၅)၊ (၂၀-၇-၁၉၉၈)
ရုံး-(ဃ/၃၀၄)၊ ပထမထပ်၊ ခေမာသီလမ်း၊ မြောက်ဥက္ကလာပမြို့နယ်၊
ဖုန်း-၀၉-၅၈၀၇၂၂၆

ကန့်ကွက်နိုင်ပါကြောင်း

မြိတ်ခရိုင်၊ မြိတ်မြို့နယ်၊ မြိတ်တောင်ကျေးရွာအုပ်စု၊ ကွင်းအမှတ်(၃၇)ကုန်းဖောက်ကွင်း၊ ဦးပိုင်အမှတ်(၁၆၅၆)၊ မြေဧရိယာ ၅ ဒသမ ၀၀ ဧကအား မြေငှားဂရန်အမှတ်တွဲအမှတ် ၁၁၅/၂၀၁၃-၂၀၁၄ အရ မြိတ်အများပိုင်ကော်ပိုရေးရှင်းလီမိတက်အမည်ဖြင့် ရရှိခဲ့ပြီး ၎င်းဧရိယာအနက်မှ (က) အမှတ်ပြ မြေဧရိယာ ၀ ဒသမ ၁၃ ဧကရှိ မြေကွက်အား မြိတ်အများပိုင်ကော်ပိုရေးရှင်းလီမိတက်(ကိုယ်စား) မန်နေဂျင်းဒါရိုက်တာ ဦးစိုးဝင်းထံမှ အရောင်းအဝယ်စာချုပ်အမှတ် (၁၇၈/၂၀၂၂) ဖြင့် ဦးဂျိုက်ကီစွန်းမှ ဝယ်ယူပိုင်ဆိုင်ခဲ့ပါသည်။ အဆိုပါ မြေငှားဂရန်အား(ခွဲစိတ်/အမည်ပြောင်း) လျှောက်ထားနိုင်ရေး ဦးဂျိုက်ကီစွန်း၊ ၁၂/ကတတ(နိုင်)၀၀၆၅၉၈ မှ ဆက်လက်ဆောင်ရွက်သွားမည် ဖြစ်ပါသဖြင့် ကန့်ကွက်လိုသူများရှိပါက မြိတ်ခရိုင်အထွေထွေအုပ်ချုပ်ရေးဦးစီးဌာနရုံးသို့ ကြော်ငြာပါသည့်ရက်မှစ၍ ၁၄ ရက်အတွင်း မြေပိုင်ဆိုင်မှု အထောက်အထားပြည့်စုံစွာဖြင့် လာရောက်ကန့်ကွက်နိုင်ပါကြောင်းနှင့် ကန့်ကွက်သူမရှိပါက လုပ်ထုံးလုပ်နည်းနှင့်အညီ ဆက်လက်ဆောင်ရွက်သွားမည် ဖြစ်ပါကြောင်း ကြေညာအပ်ပါသည်။

ကော်လိတ္တော်အရာရှိ
ခရိုင်အထွေထွေအုပ်ချုပ်ရေးဦးစီးဌာန၊ မြိတ်မြို့

ဖခင်အမည်မှန်

ရှမ်းပြည်နယ်၊ ပလောင်ကိုယ်ပိုင်အုပ်ချုပ်ခွင့်ရဒေသ၊ နမ့်ဆန်မြို့နယ်၊ ဘုရားကြီးကျေးရွာအုပ်စု၊ဘန်ကောက်ကျေးရွာနေ မရှိလာရှိုင်း၏ ဖခင်အမည်မှန်မှာ ဦးသိန်းဇော်ဦး ၁၃/နဆန (နိုင်)၀၂၅၆၀၄ ဖြစ်ပါကြောင်း။

ဦးသိန်းဇော်ဦး
၁၃/နဆန(နိုင်)၀၂၅၆၀၄

တစ်ဦးတည်းဖြစ်ပါကြောင်း

ဦးကော်ကျင်းဆန် ၁၃/လရန(နိုင်)၁၁၇၃၉၈ ၏ သမီး လားရှိုးမြို့၊ ရပ်ကွက်(၁၂) နေ မချောစုခင် နှင့် မအေးမြမှ တို့မှာ တစ်ဦးတည်းဖြစ်ပါကြောင်း။

မချောစုခင် (ခ) မအေးမြမှ

ယာဉ်မှတ်ပုံတင်စာအုပ် မိတ္တူလျှောက်ထားခြင်း

ယာဉ်အမှတ် 82W/59603 SYM Sport Rider 125 M/C ယာဉ်လက်ဝယ်ရှိသူ M Force Myanmar Co.,Ltd က (ကမ-၃)ပျောက်ဆုံး၍ မိတ္တူထုတ် ပေးရန် လျှောက်ထားလာပါသည်။ ကန့်ကွက်လိုပါက ခိုင်လုံသော အထောက်အထားများဖြင့် ကြော်ငြာ သည့်ရက်မှ ရက် ၃၀ အတွင်း အောက်ဖော်ပြပါရုံးသို့ လူကိုယ်တိုင် လာရောက်ကန့်ကွက်နိုင်ပါသည်။

ကညန၊ ခရိုင်ရုံး
(မန္တလေးတောင်ပိုင်း)မန္တလေးမြို့

ယာဉ်မှတ်ပုံတင်စာအုပ် မိတ္တူလျှောက်ထားခြင်း

ယာဉ်အမှတ် 59W/79428 Honda Click 125 ယာဉ်လက်ဝယ်ရှိသူ Bamboo Shade Family Co.,Ltd က (ကမ-၃)ပျောက်ဆုံး၍ မိတ္တူထုတ်ပေးရန် လျှောက်ထား လာပါသည်။ ကန့်ကွက်လိုပါက ခိုင်လုံသော အထောက်အထားများဖြင့် ကြော်ငြာသည့်ရက်မှ ရက် ၃၀ အတွင်း အောက်ဖော်ပြပါရုံးသို့ လူကိုယ်တိုင် လာရောက်ကန့်ကွက်နိုင်ပါသည်။

ကညန၊ ခရိုင်ရုံး
(မန္တလေးမြောက်ပိုင်း)မန္တလေးမြို့

ကန့်ကွက်နိုင်ကြောင်း အများသိစေရန်ကြေညာခြင်း

ရန်ကုန်တိုင်းဒေသကြီး၊ ဒေါပုံမြို့နယ်၊ ယမုံနာ(၁)ရပ်ကွက်၊ (၁၅)လမ်းအလယ်၊ မြေတိုင်းရပ်ကွက်(၁၂)၊ မြေကွက်အမှတ်(၁၈၀)၊ အမှတ်(၃၆၉)၊ အကျယ်အဝန်း (၂၅ပေx၅၀ပေ)ရှိ မြေညီထပ်တိုက်ခန်းနှင့် မြေအပါအဝင်ပိုင်ဆိုင်မှုအကျိုးခံစားခွင့်အရပ်ရပ်အားလုံးတို့ကို ရောင်းချသူ ဒေါ်ခင်ခင်စန်းပါ (၄)ဦးမှ တရားဝင်ပိုင်ဆိုင်သည်ဟုဆိုကာ ရောင်းချရန်အဆိုပြုကမ်းလှမ်းလာသဖြင့် ကျွန်ုပ်၏မိတ်ဆွေ ဒေါ်သက်ထားဦးက ဝယ်ယူမည်ဖြစ်ပါသဖြင့် စရန်ငွေတစ်စိတ်တစ်ဒေသကို ပေးချေထားပြီးဖြစ်ပါ၍ ကန့်ကွက်လိုသူများရှိပါက ဤကြော်ငြာပါသည့်ရက်မှစ၍ (၇)ရက်အတွင်း ကျွန်ုပ်ထံသို့ အထောက်အထားခိုင်လုံစွာဖြင့် ကန့်ကွက်နိုင်ပြီး သတ်မှတ်ရက်အတွင်း ကန့်ကွက်ရန်မရှိပါက တိုက်ခန်းနှင့် မြေအရောင်းအဝယ်အား ဥပဒေနှင့်အညီ ဆက်လက်ဆောင်ရွက်သွားမည်ဖြစ်ကြောင်း အများသိစေရန် ကြေညာအပ်ပါသည်။

ဝယ်ယူသူ၏ လွှဲအပ်ညွှန်ကြားချက်အရ-
ဒေါ်မေမြင့်နိုင်
အထက်တန်းရှေ့နေ (စဥ်-၄၁၁၉၈)
ဖုန်း-၀၉-၄၂၅၃၂၈၂၆၄၃

လှိုင်သာယာမြို့နယ်၊ ၁၉ရပ်ကွက်၊ အောင်တမန်လမ်း၊ မြေကွက်အမှတ် ၁၅/၃၆၆၁/သကမ ရှိ အလျား ပေ၂၀၊ အနံ ပေ၆၀ ခန့်ရှိ ရေ၊ မီးပါဝင်သည့်မြေနှင့် တစ်ထပ်တိုက်အားဝယ်ယူခြင်းနှင့်စပ်လျဉ်း၍ ကန့်ကွက်နိုင်ပါကြောင်း အများသိစေရန် ကြေညာခြင်း

အထက်ပါမြေသည် မြို့ရွာနှင့် အိုးအိမ်ဖွံ့ဖြိုးရေးဦးစီးဌာနတွင် ဦးအောင်မြင့် S/ORA ၀၂၀၆၉၇ အမည်ပေါက်ပြီး ပိုင်ဆိုင်မှုစာချုပ်အဆက်အစပ်များဖြင့် တရားဝင်ပိုင်ဆိုင်သူ ဦးအောင်ဆန်း ၉/ညဥန(နိုင်)၁၅၁၃၅၀ ထံမှ အရပ်ကတိစာချုပ်ဖြင့် ကျွန်တော် ဦးငွေလှိုင် ၁၄/ဟသတ(နိုင်)၀၃၂၇၇၃ မှ ဝယ်ယူရန် မြေနှင့် အိမ်၏တန်ဖိုးတစ်စိတ်တစ်ဒေသကိုပေးချေပြီးဖြစ်ရာ ကန့်ကွက်လိုသူရှိပါက ဤကြော်ငြာပါသည့်ရက်မှစ၍ ခုနစ်ရက်အတွင်း ခိုင်လုံသော အထောက်အထားမူရင်းများဖြင့် လူကိုယ်တိုင်လာရောက်ကန့်ကွက်နိုင်ပါသည်။

သတ်မှတ်ရက်ကျော်လွန်ပါက အရောင်းအဝယ်ကိစ္စအား တရားဥပဒေနှင့်အညီ ဆက်လက်ဆောင်ရွက်သွားမည်ဖြစ်ကြောင်း အသိပေးကြေညာအပ်ပါသည်။

ဦးငွေလှိုင်
ဖုန်း-၀၉-၇၅၅၅၆၈၁၀၂

ကန့်ကွက်နိုင်ပါကြောင်း

မြိတ်ခရိုင်၊ မြိတ်မြို့နယ်၊ မြိတ်တောင်ကျေးရွာအုပ်စု၊ ကွင်းအမှတ်(၃၇)ကုန်းဖောက်ကွင်း၊ ဦးပိုင်အမှတ်(၁၆၅၆)၊ မြေဧရိယာ ၅ ဒသမ ၀၀ ဧကအား မြေငှားဂရန်အမှတ်တွဲအမှတ် ၁၁၅/၂၀၁၃-၂၀၁၄ အရ မြိတ်အများပိုင်ကော်ပိုရေးရှင်းလီမိတက်အမည်ဖြင့်ရရှိခဲ့ပြီး ၎င်းဧရိယာအနက်မှ (ဃ) အမှတ်ပြ မြေဧရိယာ ၀ ဒသမ ၁၁ ဧကရှိ မြေကွက်အား မြိတ်အများပိုင်ကော်ပိုရေးရှင်းလီမိတက်(ကိုယ်စား) မန်နေဂျင်းဒါရိုက်တာ ဦးစိုးဝင်းထံမှ အရောင်းအဝယ်စာချုပ်အမှတ် (၁၄၁/၂၀၂၂) ဖြင့် တန်ဘိုလိန်(ခ)ဒေါ်မေလေး မှ ဝယ်ယူပိုင်ဆိုင်ခဲ့ပါသည်။ အဆိုပါ မြေငှားဂရန်အား (ခွဲစိတ်/အမည်ပြောင်း) လျှောက်ထားနိုင်ရေး တန်ဘိုလိန်(ခ)ဒေါ်မေလေး ၁၂/လသန(ဧည့်)၀၀၁၃၉၁ မှ ဆက်လက်ဆောင်ရွက်သွားမည်ဖြစ်ပါသဖြင့် ကန့်ကွက်လိုသူများရှိပါက မြိတ်ခရိုင်အထွေထွေအုပ်ချုပ်ရေးဦးစီးဌာနရုံးသို့ ကြော်ငြာပါသည့်ရက်မှစ၍ ၁၄ ရက်အတွင်း မြေပိုင်ဆိုင်မှု အထောက်အထားပြည့်စုံစွာဖြင့် လာရောက်ကန့်ကွက်နိုင်ပါကြောင်းနှင့် ကန့်ကွက်သူမရှိပါက လုပ်ထုံးလုပ်နည်းနှင့်အညီ ဆက်လက်ဆောင်ရွက်သွားမည်ဖြစ်ပါကြောင်း ကြေညာအပ်ပါသည်။

ကော်လိတ္တော်အရာရှိ
ခရိုင်အထွေထွေအုပ်ချုပ်ရေးဦးစီးဌာန၊ မြိတ်မြို့

ကန့်ကွက်နိုင်ပါကြောင်း

မြိတ်ခရိုင်၊ မြိတ်မြို့နယ်၊ မြိတ်တောင်ကျေးရွာအုပ်စု၊ ကွင်း အမှတ်(၃၇)ကုန်းဖောက်ကွင်း၊ ဦးပိုင်အမှတ်(၁၆၅၆)၊ မြေဧရိယာ ၅ ဒသမ ၀၀ ဧကအား မြေငှားဂရန်အမှတ်တွဲအမှတ် ၁၁၅/၂၀၁၃-၂၀၁၄ အရ မြိတ်အများပိုင်ကော်ပိုရေးရှင်းလီမိတက်အမည်ဖြင့်ရရှိခဲ့ပြီး ၎င်းဧရိယာအနက်မှ (ခ)အမှတ်ပြ မြေဧရိယာ ၀ ဒသမ ၁၁ ဧကရှိ မြေကွက်အား မြိတ်အများပိုင်ကော်ပိုရေးရှင်းလီမိတက်(ကိုယ်စား) မန်နေဂျင်းဒါရိုက်တာ ဦးစိုးဝင်းထံမှ အရောင်းအဝယ်စာချုပ် အမှတ် (၁၄၂/၂၀၂၂) ဖြင့် တန်ဘိုလိန်(ခ)ဒေါ်မေလေး မှ ဝယ်ယူပိုင်ဆိုင်ခဲ့ပါသည်။ အဆိုပါ မြေငှားဂရန်အား (ခွဲစိတ်/အမည်ပြောင်း) လျှောက်ထားနိုင်ရေး တန်ဘိုလိန်(ခ)ဒေါ်မေလေး ၁၂/လသန(ဧည့်)၀၀၁၃၉၁ မှ ဆက်လက်ဆောင်ရွက်သွားမည်ဖြစ်ပါသဖြင့် ကန့်ကွက်လိုသူများရှိပါက မြိတ်ခရိုင်အထွေထွေအုပ်ချုပ်ရေးဦးစီးဌာနရုံးသို့ ကြော်ငြာပါသည့်ရက်မှစ၍ ၁၄ ရက်အတွင်း မြေပိုင်ဆိုင်မှု အထောက်အထား ပြည့်စုံစွာဖြင့် လာရောက်ကန့်ကွက်နိုင်ပါကြောင်းနှင့် ကန့်ကွက်သူမရှိပါက လုပ်ထုံးလုပ်နည်းနှင့်အညီ ဆက်လက်ဆောင်ရွက်သွားမည်ဖြစ်ပါကြောင်း ကြေညာအပ်ပါသည်။

ကော်လိတ္တော်အရာရှိ
ခရိုင်အထွေထွေအုပ်ချုပ်ရေးဦးစီးဌာန၊ မြိတ်မြို့

ကန့်ကွက်နိုင်ပါကြောင်း

မြိတ်ခရိုင်၊ မြိတ်မြို့နယ်၊ မြိတ်တောင်ကျေးရွာအုပ်စု၊ ကွင်းအမှတ်(၃၇)ကုန်းဖောက်ကွင်း၊ ဦးပိုင်အမှတ်(၁၆၅၆)၊ မြေဧရိယာ ၅ ဒသမ ၀၀ ဧကအား မြေငှားဂရန်အမှတ်တွဲအမှတ် ၁၁၅/၂၀၁၃-၂၀၁၄အရ မြိတ်အများပိုင်ကော်ပိုရေးရှင်းလီမိတက်အမည်ဖြင့်ရရှိခဲ့ပြီး ၎င်းဧရိယာအနက်မှ (စ) အမှတ်ပြ မြေဧရိယာ ၀ ဒသမ ၁၃ ဧကရှိ မြေကွက်အား မြိတ်အများပိုင်ကော်ပိုရေးရှင်းလီမိတက်(ကိုယ်စား) ဦးအင်ဟိုထံမှ အရောင်းအဝယ်စာချုပ်အမှတ် (၉၀/၂၀၂၂) ဖြင့် တန်ဘိုလိန် (ခ) ဒေါ်မေလေးမှ ဝယ်ယူပိုင်ဆိုင်ခဲ့ပါသည်။ အဆိုပါ မြေငှားဂရန်အား (ခွဲစိတ်/အမည်ပြောင်း) လျှောက်ထားနိုင်ရေး တန်ဘိုလိန်(ခ) ဒေါ်မေလေး ၁၂/လသန (ဧည့်)၀၀၁၃၉၁ မှ ဆက်လက်ဆောင်ရွက်သွားမည်ဖြစ်ပါသဖြင့် ကန့်ကွက်လိုသူများရှိပါက မြိတ်ခရိုင်အထွေထွေအုပ်ချုပ်ရေးဦးစီးဌာနရုံးသို့ ကြော်ငြာပါသည့်ရက်မှစ၍ ၁၄ ရက်အတွင်း မြေပိုင်ဆိုင်မှု အထောက်အထားပြည့်စုံစွာဖြင့် လာရောက်ကန့်ကွက်နိုင်ပါကြောင်းနှင့် ကန့်ကွက်သူမရှိပါက လုပ်ထုံးလုပ်နည်းနှင့်အညီ ဆက်လက်ဆောင်ရွက်သွားမည်ဖြစ်ပါကြောင်း ကြေညာအပ်ပါသည်။

ကော်လိတ္တော်အရာရှိ
ခရိုင်အထွေထွေအုပ်ချုပ်ရေးဦးစီးဌာန၊ မြိတ်မြို့

ယာဉ်မှတ်ပုံတင်စာအုပ် မိတ္တူလျှောက်ထားခြင်း

ယာဉ်အမှတ် 6E/3830 Nissan DA VAY12 S/W (4x2)ယာဉ်လက်ဝယ်ရှိသူ ဦးအောင်ဝင်းသန်း ၉/ဇကတ(နိုင်)၀၃၆၀၄၅ က (ကမ-၃)ပျောက်ဆုံး၍ မိတ္တူထုတ်ပေးရန် လျှောက်ထားလာပါသည်။ ကန့်ကွက်လိုပါက ခိုင်လုံသော အထောက်အထားများဖြင့် ကြော်ငြာသည့်ရက်မှ ရက် ၃၀ အတွင်း အောက်ဖော်ပြပါရုံးသို့ လူကိုယ်တိုင် လာရောက်ကန့်ကွက်နိုင်ပါသည်။

ကညန၊ ခရိုင်ရုံး
(မန္တလေးမြောက်ပိုင်း)မန္တလေးမြို့

ယာဉ်မှတ်ပုံတင်စာအုပ် မိတ္တူလျှောက်ထားခြင်း

ယာဉ်အမှတ် 82W/59615 SYME BONUS 110M/C ယာဉ်လက်ဝယ်ရှိသူ M Force Myanmar Co.,Ltd က (ကမ-၃)ပျောက်ဆုံး၍ မိတ္တူထုတ်ပေးရန် လျှောက်ထား လာပါသည်။ ကန့်ကွက်လိုပါက ခိုင်လုံသော အထောက်အထားများဖြင့် ကြော်ငြာသည့်ရက်မှ ရက် ၃၀ အတွင်း အောက်ဖော်ပြပါရုံးသို့ လူကိုယ်တိုင် လာရောက်ကန့်ကွက်နိုင်ပါသည်။

ကညန၊ ခရိုင်ရုံး
(မန္တလေးတောင်ပိုင်း)မန္တလေးမြို့

ယာဉ်မှတ်ပုံတင်စာအုပ် မိတ္တူလျှောက်ထားခြင်း

ယာဉ်အမှတ် 21W/51721 Luojia 110 M/C ယာဉ်လက်ဝယ်ရှိသူ ဦးငွေဝင်း ၇/ပတတ(နိုင်)၀၅၃၁၆၇ က (ကမ-၃) ပျောက်ဆုံး၍ မိတ္တူထုတ်ပေးရန် လျှောက်ထားလာပါသည်။ ကန့်ကွက်လိုပါက ခိုင်လုံသော အထောက်အထားများဖြင့် ကြော်ငြာသည့်ရက်မှ ရက် ၃၀ အတွင်း အောက်ဖော်ပြပါရုံးသို့ လူကိုယ်တိုင် လာရောက်ကန့်ကွက်နိုင်ပါသည်။

ကညန၊ ခရိုင်ရုံး (ပြည်)ပြည်မြို့

ယာဉ်မှတ်ပုံတင်စာအုပ် မိတ္တူလျှောက်ထားခြင်း

ယာဉ်အမှတ် 75W/87351 Honda Wave 100 M/C ယာဉ်လက်ဝယ်ရှိသူ ဦးအောင်မျိုးသူ ၇/နတလ(နိုင်)၁၈၃၂၅၀က (ကမ-၃) ပျောက်ဆုံး၍ မိတ္တူထုတ်ပေးရန် လျှောက်ထားလာပါသည်။ ကန့်ကွက်လိုပါက ခိုင်လုံသော အထောက်အထားများဖြင့် ကြော်ငြာသည့်ရက်မှ ရက် ၃၀ အတွင်း အောက်ဖော်ပြပါရုံးသို့ လူကိုယ်တိုင် လာရောက်ကန့်ကွက်နိုင်ပါသည်။

ကညန၊ ခရိုင်ရုံး (ပြည်)ပြည်မြို့

ယာဉ်မှတ်ပုံတင်စာအုပ် မိတ္တူလျှောက်ထားခြင်း

ယာဉ်အမှတ် 59W/61939 HONDA WAVE ALPHA 110 M/C ယာဉ်လက်ဝယ်ရှိသူ ဦးစောသန်းစိုး ၁၀/သထန (နိုင်) ၀၀၁၂၁ က (ကမ-၃)ပျောက်ဆုံး၍ မိတ္တူထုတ်ပေးရန် လျှောက်ထားလာပါသည်။ ကန့်ကွက်လိုပါက ခိုင်လုံသော အထောက်အထားများဖြင့် ကြော်ငြာသည့်ရက်မှ ရက် ၃၀ အတွင်း အောက်ဖော်ပြပါရုံးသို့ လူကိုယ်တိုင် လာရောက်ကန့်ကွက်နိုင်ပါသည်။

ကညန၊ ခရိုင်ရုံး (သထုံ)

သဃ်န်းကျွန်းမြို့နယ်၊ (၁၆/၁)ရပ်ကွက်၊ သုမန(၂)လမ်း၊ အမှတ်(၉၃၂/ခ) မြေပေါ်တွင် ဆောက်လုပ်ထားသော တိုက်ခန်းများအနက်မှ တတိယထပ်(၄ လွှာ)၊ (၁၆ x၅၄) ပေ တိုက်ခန်းနှင့်ပတ်သက်၍ ကန့်ကွက်နိုင်ပါကြောင်း အများသိစေရန် ကြော်ငြာခြင်း

ရန်ကုန်တိုင်းဒေသကြီး၊ သဃ်န်းကျွန်းမြို့နယ်၊ (၁၆/၁)ရပ်ကွက်၊ သုမန(၂)လမ်း၊ အမှတ်(၉၃၂/ခ)မြေပေါ်တွင် မြေရှင်နှင့် ကန်ထရိုက်တာတို့ ပူးပေါင်းဆောက်လုပ်ထားသော (၁)ခန်းတွဲတိုက်ခန်းများအနက်မှ မြေပိုင်ဆိုင်သော အခန်းဖြစ်သည့် တတိယထပ်(၄-လွှာ)၊ (၁၆ x ၅၄)ပေ တိုက်ခန်းအပါအဝင် အကျိုးခံစားခွင့်အရပ်ရပ်အားလုံးတို့အား မြေရှင်ထံမှ အဆက်ဆက်စာချုပ်စာတမ်းများဖြင့် ဦးကျော်မင်းထက် ၁၁/ကဖန(နိုင်)၀၆၄၉၈၀ မှ ဝယ်ယူထားကာ ယခုလက်ရှိ တရားဝင်ပိုင်ဆိုင်ထားသူဖြစ်ပြီး ရောင်းချပိုင်ခွင့်ရှိသည်ဟု ဝန်ခံကတိပြုသဖြင့် ကျွန်ုပ်၏မိတ်ဆွေ ဦးထက်လင်းအောင် ၇/ပခတ(နိုင်) ၀၄၁၄၃၄ က အပြီးအပိုင်ဝယ်ယူရန်အတွက် စရန်ငွေတစ်စိတ်တစ်ဒေသကို ပေးချေထားပြီးဖြစ်ပါသည်။ ဖော်ပြပါတိုက်ခန်း အရောင်းအဝယ်ကိစ္စနှင့် စပ်လျဉ်း၍ ကန့်ကွက်လိုသူများရှိပါက ကျွန်ုပ်ထံသို့ တိကျခိုင်လုံသော တရားဝင်စာချုပ်စာတမ်းမူရင်း အထောက်အထားများနှင့်တကွ ယခုကြော်ငြာပါသည့်ရက်မှစ၍ ခုနစ်ရက်အတွင်း လာရောက်ကန့်ကွက်နိုင်ပါသည်။ ယင်းနေ့ကျော်လွန်က ဤတိုက်ခန်းအရောင်းအဝယ်ကို ဥပဒေနှင့်အညီ အပြီးအပိုင်ဆောင်ရွက်သွားမည်ဖြစ်ကြောင်း အများသိစေရန် ကြော်ငြာအပ်ပါသည်။

ကျွန်ုပ်မိတ်ဆွေ ဦးထက်လင်းအောင်၏ လွှဲအပ်ညွှန်ကြားချက်အရ-
ဒေါ်စုစုအောင် (LL.B) (စဥ်-၁၃၄၉၈/၂၀၁၇) (တရားလွှတ်တော်ရှေ့နေ)
ဒေါ်ရွှေလဲ့မြ (LL.B) (စဥ်-၅၃၁၁၁/၂၀၂၀) (အထက်တန်းရှေ့နေ)
အမှတ်(၉၉၉)၊ သစ္စာလမ်း၊ (၁၀)ရပ်ကွက်၊ တောင်ဥက္ကလာပမြို့နယ်၊
ဖုန်း - ၀၉-၇၇၈၉၄၀၂၀၆

ကန့်ကွက်နိုင်ပါကြောင်း

ရန်ကုန်မြို့၊ မင်္ဂလာဒုံမြို့နယ်၊ မြေတိုင်းရပ်ကွက်အမှတ် ၄၀၈/A၊ မြေကွက်အမှတ် ၆၊ ပေ(၄၀x ၆၀)၊ အနက် ပေ(၂၀x ၆၀)(စတုရန်းပေ ၁၂၀၀) ရှိ မြေကွက်နှင့် ယင်းမြေကွက်ပေါ်တွင် ဆောက်လုပ်ထားသော ရန်ကုန်မြို့၊ မင်္ဂလာဒုံမြို့နယ်၊ ၂/က ရပ်ကွက်၊ ဓူဝံလမ်း၊ အမှတ် ၆ ဟုခေါ်တွင်သည့် နေအိမ်အပါအဝင် အကျိုးခံစားခွင့်အရပ်ရပ်တို့ကို ဝယ်ယူပိုင်ဆိုင်ခဲ့သူ ဒေါ်အေးအေးမိုး ၁၄/မအန(နိုင်)၀၃၉၃၄၄ ထံမှ ကျွန်ုပ်တို့မိတ်ဆွေက ဝယ်ယူရန် ရောင်းဖိုးငွေ တစ်စိတ်တစ်ဒေသ ပေးချေထားပြီးဖြစ်ပါသည်။ အဆိုပါ အရောင်းအဝယ်ကို ကန့်ကွက်လိုပါက ယနေ့မှစ၍ ခုနစ်ရက်အတွင်း ခိုင်လုံသော အထောက် အထား စာချုပ်စာတမ်းမူရင်းနှင့်တကွ ကျွန်ုပ်တို့ထံသို့ လာရောက်ကန့်ကွက် နိုင်ပါသည်။ သတ်မှတ်နေ့ရက်ကျော်လွန်သည်အထိ ကန့်ကွက်ခြင်းမရှိပါက အရောင်းအဝယ်ကို ဥပဒေနှင့်အညီ ဆက်လက်ဆောင်ရွက်သွားမည်ဖြစ်ကြောင်း အသိပေးကြေညာပါသည်။

ညွှန်ကြားချက်အရ-
ဦးလှရွှေ စဥ်-၈၉၁၂ (၂၁-၃-၂၀၁၃)
ဒေါ်ခင်ခင်ကြည် စဥ်-၁၄၄၅၃ (၃၁-၅-၂၀၁၈)
တရားလွှတ်တော်ရှေ့နေများ
ဒေါ်မြသက်ဝင်း
စဥ်-၅၁၂၆၈ (၂၈-၆-၂၀၁၉)
အထက်တန်းရှေ့နေ
အမှတ် ၂၂၇၊ ပထမထပ်၊ အခန်းအမှတ် ၆၊ MTM Group Condominium၊ ဆိပ်ကမ်းသာလမ်း (အလယ်)၊ ၇ ရပ်ကွက်၊ ကျောက်တံတားမြို့နယ်၊
ရန်ကုန်မြို့၊ ဖုန်း-၀၉-၈၈၀၁၁၂၂၇၉

ယာဉ်မှတ်ပုံတင်စာအုပ် မိတ္တူလျှောက်ထားခြင်း

ယာဉ်အမှတ် 3M/5527 Toyota Hilux Surf S/W(4x4)R ယာဉ်လက်ဝယ်ရှိသူ ဦးမျိုးဇော်ထွန်း ၁၁/ကမန(နိုင်)၀၉၀၉၁၁ က (ကမ-၃) ပျောက်ဆုံး၍ မိတ္တူထုတ်ပေးရန် လျှောက်ထားလာပါသည်။ ကန့်ကွက်လိုပါက ခိုင်လုံသော အထောက်အထားများဖြင့် ကြော်ငြာ သည့်ရက်မှ ရက် ၃၀ အတွင်း အောက်ဖော်ပြပါရုံးသို့ လူကိုယ်တိုင် လာရောက် ကန့်ကွက်နိုင်ပါသည်။

ကညန၊ ခရိုင်ရုံး
(ရန်ကုန်အနောက်ပိုင်း)

ယာဉ်မှတ်ပုံတင်စာအုပ် မိတ္တူလျှောက်ထားခြင်း

ယာဉ်အမှတ် 1L/7462 NISSAN CONDOR MK 21A DUMP TRUCK (4x2) ယာဉ်လက်ဝယ်ရှိသူ ဒေါ်လှငွေ ၁၀/ပမန(နိုင်)၀၆၀၀၉၄ က (ကမ-၃)ပျောက်ဆုံး၍ မိတ္တူထုတ်ပေးရန် လျှောက်ထားလာပါသည်။ ကန့်ကွက်လိုပါက ခိုင်လုံသော အထောက်အထားများဖြင့် ကြော်ငြာသည့်ရက်မှ ရက် ၃၀ အတွင်း အောက်ဖော်ပြပါရုံးသို့ လူကိုယ်တိုင် လာရောက်ကန့်ကွက်နိုင်ပါသည်။

ကညန၊ ခရိုင်ရုံး (သထုံ)

ယာဉ်မှတ်ပုံတင်စာအုပ် မိတ္တူလျှောက်ထားခြင်း

ယာဉ်အမှတ် ၁၅ဟ/၈၂၅၁ ယာဉ်လက်ဝယ်ရှိသူ ဒေါ်သီသီဆန်း ၆/သရန(နိုင်) ၁၂၀၂၀၀ (ကမ-၃) ပျောက်ဆုံး၍ မိတ္တူထုတ်ပေးရန် လျှောက်ထားလာပါသည်။ ကန့်ကွက်လိုပါက ခိုင်လုံသော အထောက်အထားများဖြင့် ကြော်ငြာသည့်ရက်မှ ရက် ၃၀ အတွင်း အောက်ဖော်ပြပါရုံးသို့ လူကိုယ်တိုင် လာရောက်ကန့်ကွက်နိုင်ပါသည်။

ကညန၊ ခရိုင်ရုံး (သထုံ)

ငြင်းချက်ထုတ်ရန်ဆင့်စာ
(တရားမကျင့်ထုံးဥပဒေအမိန့်-၅၊ နည်းဥပဒေ-၂၀)
ဒဂုံမြို့သစ်(မြောက်ပိုင်း)မြို့နယ်တရားရုံးတော်
၂၀၂၃ ခုနှစ်၊ တရားမကြီးမှုအမှတ် - ၃၄

ဒေါ်အိအိမွန် နှင့် ဒေါ်ခင်မြင့်မြင့်
(တရားလို) (တရားပြိုင်)

ရန်ကုန်တိုင်းဒေသကြီး၊ ဒဂုံမြို့သစ်(မြောက်ပိုင်း)မြို့နယ်၊ (၃၁)ရပ်ကွက်၊ ဗိုလ်ဗလလမ်း၊ အမှတ်(၇၅၉/က)နေ ဒေါ်ခင်မြင့်မြင့် (ယခုနေရပ်လိပ်စာမသိသူ) သိစေရမည်။

သင့်အပေါ်၌တရားလိုက "သီးခြားသက်သာခွင့်ဥပဒေပုဒ်မ-၁၂ အရ ကတိနှင့်ပဋိညာဉ်အတိုင်းဆောင်ရွက်ပေးစေလိုမှု" လျှောက်ထားစွဲဆိုသည်ဖြစ်၍ သင်ကိုယ်တိုင်ဖြစ်စေ၊ ၎င်းအမှုနှင့်စပ်လျဉ်း၍ အရေးကြီးသည့် အရပ်ရပ်တို့ကို ချေပပြောဆိုနိုင်သူ ကိုယ်စားလှယ်နှင့်ဖြစ်စေ၊ ရှေ့နေနှင့်ဖြစ်စေ၂၀၂၃ ခုနှစ် ၊ ဇွန် ၂၀ ရက် (၁၃၈၅ ခုနှစ် ပထမဝါဆိုလဆန်း ၄ ရက်) မွန်းမတည့်မီ (၁၀:၀၀) နာရီတွင် အထက်အမည်ပါသူ တရားလို၏ အဆိုလွှာကို ထုချေရှင်းလင်းရန် ရုံးတော်သို့လာရောက်ရမည်။ ၎င်းပြင် အထက်ပါနေ့ရက်တွင် သင်မလာရောက် ပျက်ကွက်ခဲ့လျှင် သင့်မျက်ကွယ်တွင် ငြင်းချက်များကိုထုတ်ပေးလိမ့်မည်။ ၎င်းပြင် တရားလိုကကြည့်ရှုလိုသည့် စာချုပ်စာတမ်းများနှင့် သင်က ထုချေတင်ပြအမှီပြုလိုသည့် စာချုပ်စာတမ်း အစရှိသည်တို့ကို သင်နှင့်အတူ ယူဆောင်လာရမည်။ သို့မဟုတ် သင့်ကိုယ်စားလှယ်ရှေ့နေလက်တွင် ထည့်အပ်လိုက်ရမည်။ သင်က ထုချေလွှာတင်သွင်းလိုလျှင် အမှုမဆိုင်မီလေးရက်က တင်သွင်းရမည်။

၂၀၂၃ ခုနှစ် ဇွန် ၈ ရက်တွင် ဤရုံးတံဆိပ်ရိုက်နှိပ်၍ ကျွန်ုပ်လက်မှတ်ရေးထိုး ထုတ်ပေးလိုက်သည်။

(မိုးမိုးအောင်)
မြို့နယ်တရားသူကြီး
ဒဂုံမြို့သစ်(မြောက်ပိုင်း)မြို့နယ်တရားရုံး

ငြင်းချက်ထုတ်ရန်ဆင့်စာ
တရားမကျင့်ထုံးဥပဒေအမိန့် ၅၊ နည်းဥပဒေ ၂၀
ကလေးခရိုင်တရားရုံးတော်
၂၀၂၃ ခုနှစ်၊ တရားမကြီးမှုအမှတ် – ၃၂

ဒေါ်သူဇာဝင်း နှင့် ဒေါ်ခင်သစ်ရည်
(တရားလို) **(တရားပြိုင်)**

ကလေးမြို့၊ အမှတ်(၇)ရပ်ကွက်၊ ညောင်ကုန်းလမ်းသွယ်(၂)၊ အမှတ်(၇/၁၂၀)နေ တရားပြိုင် ဒေါ်ခင်သစ်ရည်(ယခုနေရပ်လိပ်စာမသိသူ) သိစေရမည်။

သင့်အပေါ်၌ တရားလိုဒေါ်သူဇာဝင်းက အရောင်းအဝယ်စာချုပ်မှတ်ပုံတင်ပေးစေလိုမှု လျှောက်ထားစွဲဆိုသည်ဖြစ်၍ သင်ကိုယ်တိုင် ဖြစ်စေ၊ သို့တည်းမဟုတ် ၎င်းအမှု နှင့်စပ်လျဉ်း၍ အရေးကြီးသည့် စကားအရပ်ရပ်တို့ကို ချေပပြောဆိုနိုင်သူ ကိုယ်စားလှယ်နှင့်ဖြစ်စေ၊ ရှေ့နေနှင့်ဖြစ်စေ ၂၀၂၃ ခုနှစ် ဇွန် ၂၃ ရက် (၁၃၈၅ ခုနှစ် ပထမဝါဆိုလဆန်း ၆ ရက်)မွန်းမတည့်မီ ၁၀ နာရီတွင် အထက်အမည်ပါသူ တရားလို၏အဆိုလွှာကို ထုချေရှင်းလင်းရန် ရုံးတော်သို့ လာရောက်ရမည်။ ၎င်းအပြင် အထက်ပါနေ့ရက်တွင် သင်မလာရောက် ပျက်ကွက်ခဲ့လျှင် သင့်မျက်ကွယ်တွင် ငြင်းချက်များကို ထုတ်ပေးလိမ့်မည်။ ၎င်းအပြင် တရားလိုက ကြည့်ရှုလိုသည် စာချုပ်စာတမ်းများနှင့် သင်ကထုချေတင်ပြအမှီပြုလိုသည့် စာချုပ်စာတမ်းအစရှိသည့်တို့ကို သင်နှင့်အတူ ယူဆောင်လာရမည်။ သို့မဟုတ် သင့်ကိုယ်စားလှယ်ရှေ့နေလက်တွင် ထည့်အပ်လိုက်ရမည်။ သင်ကထုချေလွှာတင်သွင်းလိုလျှင် အမှုမဆိုင်မီလေးရက်က တင်သွင်းရမည်။

၂၀၂၃ ခုနှစ် ဇွန် ၆ ရက်တွင် ဤရုံးတံဆိပ်ရိုက်နှိပ်၍ ကျွန်ုပ်လက်မှတ်ရေးထိုး ထုတ်ပေးလိုက်သည်။

(ဘုန်းမော်)
ခရိုင်တရားသူကြီး
ကလေးခရိုင်တရားရုံး

တစ်ဦးတည်းဖြစ်ပါကြောင်း

အမ်းမြို့၊ အထက (၂)၊ Grade-10မှ မောင်ဇော်သက်နိုင်၏ မိခင် ဒေါ်မိထွေးနှင့် ဒေါ်ထွေးရီ ၁၁/အမန(နိုင်)၀၆၁၅၉၆မှာ တစ်ဦးတည်း ဖြစ်ပါကြောင်း။

တစ်ဦးတည်းဖြစ်ပါကြောင်း

မန္တလေးမြို့၊ ချမ်းအေးသာစံမြို့နယ်၊ တိုင်းရဲအကူရဲတပ်ဖွဲ့ဝင်းနေ ဇော်မင်းသိန်းနှင့် စိုင်းဇော်မင်းသိန်း ၉/ပဥလ(နိုင်)၀၁၃၉၃၃ မှာ တစ်ဦးတည်း ဖြစ်ပါကြောင်း။

ဖခင်အမည်မှန်

ပုလောမြို့၊ အထက(၁)၊ Grade-4မှ မဖြိုးရတနာကျော်၏ ဖခင် ဦးအောင်ကိုကို၏ အမည်မှန်မှာ ဦးနန္ဒကျော် ၇/ညလပ(နိုင်)၁၁၅၀၁၆ ဖြစ်ပါကြောင်း။

ဦးနန္ဒကျော်

အမည်မှန်

ပုလောမြို့၊ အထက(၁)ပုလော၊ Grade-1 မှ ဦးမြတ်ကိုမျိုး ၆/ပလန(နိုင်)၀၉၀၉၉၂၏သမီး မဂျူးဂျူးမိုးမြင့်၏ အမည်မှန်မှာ မဂျူးမီမီကျော် ဖြစ်ပါကြောင်း။

မဂျူးမီမီကျော်

ယာဉ်မှတ်ပုံတင်စာအုပ် မိတ္တူလျှောက်ထားခြင်း

ယာဉ်အမှတ် 4N/8910 HYUNDAI GRANO STAREX MINI BUS (4x2)L ယာဉ်လက်ဝယ်ရှိသူ ဦးရင်ငြိမ်းမိုး(ခ)မိုးပန်းအောင် ၁၃/နခန(နိုင်)၀၈၂၃၉က (ကမ-၃)ပျောက်ဆုံး၍ မိတ္တူထုတ်ပေးရန် လျှောက်ထားလာပါသည်။ ကန့်ကွက်လိုပါက ခိုင်လုံသော အထောက်အထားများဖြင့် ကြော်ငြာသည့်ရက်မှ ရက် ၃၀ အတွင်း အောက်ဖော်ပြပါရုံးသို့ လူကိုယ်တိုင် လာရောက်ကန့်ကွက်နိုင်ပါသည်။

ကညန၊ တွဲဖက်ပြည်နယ်ရုံး(လားရှိုး)

ပတ်စ်ပို့ပျောက်ဆုံးကြောင်း ကြေညာခြင်း

ကျွန်မ ဒေါ်လှချော ၁၃/နဆန(နိုင်)၀၂၃၉၇၈၏ ပတ်စ်ပို့ (MG 740149)သည် ပျောက်ဆုံးသွားပါကြောင်း ကြေညာအပ်ပါသည်။

ဖုန်း-၀၉-၂၆၈၈၀၇၃၃၀

ပြင်ဆင်ဖတ်ရှုပါရန်

၆-၆-၂၀၂၃ ရက်စွဲပါ မြန်မာ့အလင်းသတင်းစာ၏ စာမျက်နှာ (၂၆)၌ ဖော်ပြပါရှိခဲ့သော ငြင်းချက်ထုတ်ရန်သမ္မန်စာ တရားမကျင့်ထုံးဥပဒေအမိန့်(၅) နည်းဥပဒေ-၂၀၊ ဒဂုံမြို့သစ် ခရိုင်တရားရုံးတော်၊ ဒုတိယခရိုင်တရားသူကြီး(၄)ရုံးတော်၌ဟု ဖော်ပြခဲ့သော်လည်း ဒုတိယခရိုင်တရားသူကြီး(၄) ရုံးတော်ဟု ဖော်ပြချက်အားပြင်ဆင်၍ **ဒဂုံမြို့သစ်ခရိုင်တရားရုံးတော်**ဟု ပြင်ဆင် ဖတ်ရှုပါရန်။

ပျောက်ဆုံးကြောင်း

မုံရွာမြို့၊ ချမ်းမြဝတီရပ်နေ ဦးကျော်လင်း၏သား ဦးအောင်မျိုးထွန်း ၅/မရန(နိုင်) ၂၀၉၄၈၈ ၏ နိုင်ငံကူး လက်မှတ်နံပါတ် M-118171မှာ ပျောက်ဆုံးသွားပါသဖြင့် တွေ့ရှိပါက အကြောင်းကြားပေးပါရန်။

ဖုန်း-၀၉-၂၅၉၄၆၅၀၉၄

ပျောက်ဆုံးကြောင်း

ခမ်းပတ်မြို့၊ ကနန်(၁)ရွာနေ ဦးရန်းခိုလဲမ်၏သမီး မနိမ်ပွေ့တင် ၅/တမန(နိုင်)၀၈၉၂၂၀ ၏ နိုင်ငံကူး လက်မှတ်နံပါတ် MF-089036 မှာ ပျောက်ဆုံးသွားပါသဖြင့် တွေ့ရှိပါက အကြောင်းကြားပေးပါရန်။

ဖုန်း-၀၉-၈၉၃၉၇၅၅၃၈

ပျောက်ဆုံးကြောင်း

ဘုတလင်မြို့နယ်၊ ရွာမွန်ရွာနေ ဦးသောင်းထွန်း၏သား မောင်ဖိုးထူး ၅/ဘတလ(နိုင်) ၀၉၈၀၃၃၏ နိုင်ငံကူး လက်မှတ်နံပါတ် M-233143မှာ ပျောက်ဆုံးသွားပါသဖြင့် တွေ့ရှိပါက အကြောင်းကြားပေးပါရန်။

ဖုန်း-၀၉-၈၉၇၃၆၃၃၉

ဖခင်တစ်ဦးတည်းဖြစ်ပါကြောင်း

မခင်နှင်းလှိုင်၏ ဖခင် ဦးခွန်ဇော် ၁၃/တကန(နိုင်)၀၅၂၁၃၆နှင့် ဦးဇော်မှာ တစ်ဦးတည်း ဖြစ်ပါကြောင်း။

ဦးခွန်ဇော်(ခ)ဦးဇော်

ပျောက်ဆုံးကြောင်း

အရာတော်မြို့နယ်၊ သစ်ကျင်းကြီးရွာနေ ဦးသန်းငွေ၏သား မောင်ကျော်သူ ၅/အရတ(နိုင်) ၁၁၄၈၉၂၏ နိုင်ငံကူးလက်မှတ်နံပါတ်MB-114892မှာ ပျောက်ဆုံးသွားပါသဖြင့် တွေ့ရှိပါက အကြောင်းကြားပေးပါရန်။

ဖုန်း-၀၉-၄၂၅၆၇၀၇၃၁

ပျောက်ဆုံးကြောင်း

တမူးမြို့၊ စန္ဒကူး(၅)ရပ်ကွက်နေ ဦးဒီလီရမ်း၏သား မောင်ရာမူး ၅/တမန(နိုင်)၀၄၁၉၅၆၏ နိုင်ငံကူး လက်မှတ်နံပါတ် MB-884368မှာ ပျောက်ဆုံးသွားပါသဖြင့် တွေ့ရှိပါက အကြောင်းကြားပေးပါရန်။

ဖုန်း-၀၉-၈၉၃၉၇၅၅၃၈

ကန့်ကွက်နိုင်ပါကြောင်း

မြိတ်ခရိုင်၊ မြိတ်မြို့နယ်၊ မြိတ်တောင်ကျေးရွာအုပ်စု၊ ကွင်းအမှတ်(၂၃၇) ကုန်းဖောက်ကွင်း၊ ဦးပိုင်အမှတ်(၁၆၆၀)၊ မြေဧရိယာ ၅ ဒသမ ၀၀ ဧကအား မြေငှားဂရန်အမှုတွဲအမှတ် ၁၁၉/၂၀၁၃- ၂၀၁၄ အရ မြိတ်အများပိုင်ကော်ပိုရေးရှင်းလီမိတက်အမည်ဖြင့် ရရှိခဲ့ပြီး ၎င်းဧရိယာအနက်မှ (ဃ) အမှတ်ပြမြေဧရိယာ ၀ ဒသမ ၀၇ ဧကရှိ မြေကွက်အား မြိတ်အများပိုင်ကော်ပိုရေးရှင်းလီမိတက်(ကိုယ်စား) မန်နေဂျင်းဒါရိုက်တာ ဦးစိုးဝင်းထံမှ အရောင်းအဝယ်စာချုပ်အမှတ် (၁၅၉/၂၀၂၂)ဖြင့် ဦးအောင်ကျော်မင်း မှ ဝယ်ယူပိုင်ဆိုင်ခဲ့ပါသည်။ အဆိုပါမြေငှားဂရန်အား (ခွဲစိတ်/အမည်ပြောင်း) လျှောက်ထားနိုင်ရေး ဦးအောင်ကျော်မင်း ၁၂/တတန(နိုင်)၁၁၇၆၈၄ မှ ဆက်လက်ဆောင်ရွက်သွားမည် ဖြစ်ပါသဖြင့် ကန့်ကွက်လိုသူများရှိပါက မြိတ်ခရိုင်အထွေထွေအုပ်ချုပ်ရေးဦးစီးဌာနရုံးသို့ ကြော်ငြာပါသည့်ရက်မှစ၍ ၁၄ ရက်အတွင်း မြေပိုင်ဆိုင်မှုအထောက်အထားပြည့်စုံစွာဖြင့် လာရောက်ကန့်ကွက်နိုင်ပါကြောင်းနှင့် ကန့်ကွက်သူမရှိပါက လုပ်ထုံးလုပ်နည်းနှင့်အညီ ဆက်လက်ဆောင်ရွက်သွားမည်ဖြစ်ပါကြောင်း ကြေညာအပ်ပါသည်။

ကော်လိတ္တော်အရာရှိ
ခရိုင်အထွေထွေအုပ်ချုပ်ရေးဦးစီးဌာန၊ မြိတ်မြို့

ယာဉ်မှတ်ပုံတင်စာအုပ် မိတ္တူလျှောက်ထားခြင်း

ယာဉ်အမှတ် 77W/14136 ယာဉ်လက်ဝယ်ရှိသူ ဒေါ်ဇင်မာစိုး ၇/တငန (နိုင်)၁၄၇၄၁၇ က (ကမ-၃) ပျောက်ဆုံး၍ မိတ္တူထုတ်ပေးရန် လျှောက်ထားလာပါသဖြင့် ကန့်ကွက်လိုသူများသည် ခိုင်လုံသော အထောက်အထားများဖြင့် ကြော်ငြာသည့်ရက်မှ ရက် ၃၀ အတွင်း အောက်ဖော်ပြပါရုံးသို့ လူကိုယ်တိုင် လာရောက်ကန့်ကွက် နိုင်ပါသည်။

ကညန၊ ခရိုင်ရုံး (တောင်ငူ)

ယာဉ်မှတ်ပုံတင်စာအုပ် မိတ္တူလျှောက်ထားခြင်း

ယာဉ်အမှတ် 61W/42841 ယာဉ်လက်ဝယ်ရှိသူ ဦးကျော်မိုး ၇/အတန(နိုင်)၀၀၁၆၈၃က (ကမ-၃) ပျောက်ဆုံး၍ မိတ္တူထုတ်ပေးရန် လျှောက်ထားလာပါသဖြင့် ကန့်ကွက်လိုသူများသည် ခိုင်လုံသော အထောက်အထားများဖြင့် ကြော်ငြာသည့်ရက်မှ ရက် ၃၀ အတွင်း အောက်ဖော်ပြပါရုံးသို့ လူကိုယ်တိုင် လာရောက်ကန့်ကွက် နိုင်ပါသည်။

ကညန၊ ခရိုင်ရုံး (တောင်ငူ)

ကန့်ကွက်နိုင်ကြောင်း ကြေညာခြင်း

နေပြည်တော်၊ ပျဉ်းမနားမြို့၊ ရန်အောင်(၂)ရပ်ကွက်၊ မြေတိုင်း ရပ်ကွက်အမှတ် ၂၂/ဂုဏ်တန်တောင်၊ ဦးပိုင်အမှတ်(၁၈၅/၁)၊ ဧရိယာ ၀ ဒသမ ၀၂၉ ဧကရှိ ဦးတင်မြင့်၊ ဒေါ်အမာဂျန် အမည်ပေါက် ဘိုးဘပိုင်မြေကွက်အား ဦးငြိမ်းချမ်း ၉/ပမန(နိုင်)၁၂၇၃၄၀ နှင့် ဒေါ်ငွေငွေခိုင် ၉/ပမန(နိုင်)၁၃၆၉၈၈တို့မှ အရောင်းအဝယ်စာချုပ်၊ ပိုင်ဆိုင်ကြောင်း ကတိသစ္စာပြုလွှာ၊ နိုင်ငံသားစိစစ်ရေးကတ်၊ အိမ်ထောင်စု လူဦးရေစာရင်းမူရင်းများတင်ပြပြီး အဆောက်အအုံဆောက်လုပ်မိန့်တင်ပြရန်အတွက် မြေပုံ/ မြေရာဇဝင် ရေးကူးပေးပါရန် လျှောက်ထားလာပါသဖြင့် ကန့်ကွက်လိုသူများအနေဖြင့် တရားဝင်ပိုင်ဆိုင်မှု စာချုပ်စာတမ်းများ၊ တရားရုံးအမိန့်ဒီကရီများ အထောက်အထားခိုင်လုံစွာတင်ပြ၍ နေပြည်တော်စည်ပင်သာယာရေးကော်မတီ၊ မြို့ပြစီမံကိန်းနှင့်မြေစီမံခန့်ခွဲမှုဌာနသို့ ဤကြေညာချက်ပါရှိသည့်ရက်မှစ၍ (၁၅) ရက်အတွင်း လာရောက်ကန့်ကွက်နိုင်ကြောင်းနှင့် သတ်မှတ်ကာလအတွင်း ကန့်ကွက်မှုမရှိပါက ဌာန၏လုပ်ထုံးလုပ်နည်းများနှင့်အညီ မြေပုံ/ မြေရာဇဝင်ရေးကူးခွင့် လျှောက်ထားလာမှုအား ဆက်လက်ဆောင်ရွက်ပေးသွားမည်ဖြစ်ကြောင်း ကြေညာလိုက်သည်။

မြို့ပြစီမံကိန်းနှင့်မြေစီမံခန့်ခွဲမှုဌာန
နေပြည်တော်စည်ပင်သာယာရေးကော်မတီ

ကန့်ကွက်နိုင်ပါသည်

ယာဉ်အမှတ် 3Q/6558 Toyota Hilux REVO ယာဉ်လက် ဝယ်ရှိသူ ဒေါ်ရှီနွန်း ၁၃/မပတ(နိုင်)၀၀၁၈၃၈ က (ကမ-၃)ပျောက်ဆုံး၍ မိတ္တူထုတ်ပေးရန် လျှောက်ထားလာပါသည်။ ကန့်ကွက်လိုပါက ခိုင်လုံသော အထောက်အထားများဖြင့် ကြော်ငြာသည့်ရက်မှ ရက် ၃၀ အတွင်း အောက်ဖော်ပြပါရုံးသို့ လူကိုယ်တိုင် လာရောက် ကန့်ကွက်နိုင်ပါသည်။

ကညန၊ ခရိုင်ရုံး(တာချီလိတ်)

ကန့်ကွက်နိုင်ပါသည်

ယာဉ်အမှတ် SHN/10618 Honda Wave ယာဉ်လက် ဝယ်ရှိသူ ဦးနိုင်လင်းထွန်း ၇/ထတပ(နိုင်)၀၇၂၄၅၁ က (ကမ-၃)ပျောက်ဆုံး၍ မိတ္တူထုတ်ပေးရန် လျှောက်ထားလာပါသည်။ ကန့်ကွက်လိုပါက ခိုင်လုံသော အထောက်အထားများဖြင့် ကြော်ငြာသည့် ရက်မှ ရက် ၃၀ အတွင်း အောက်ဖော်ပြပါရုံးသို့ လူကိုယ်တိုင် လာရောက် ကန့်ကွက်နိုင်ပါသည်။

ကညန၊ ခရိုင်ရုံး(တာချီလိတ်)

ယာဉ်မှတ်ပုံတင်စာအုပ် မိတ္တူလျှောက်ထားခြင်း

ယာဉ်အမှတ် 13U/3679 TOYOMAX TRI CYCLE ယာဉ်လက်ဝယ်ရှိသူ ဦးဝင်းလှိုင် ၁၄/ဒဒရ(နိုင်)၁၂၆၁၉၂က (ကမ-၃) ပျောက်ဆုံး၍ မိတ္တူထုတ်ပေးရန် လျှောက်ထားလာပါသည်။ ကန့်ကွက်လိုပါက ခိုင်လုံသော အထောက်အထားများဖြင့် ကြော်ငြာသည့်ရက်မှ ရက် ၃၀ အတွင်း အောက်ဖော်ပြပါရုံးသို့ လူကိုယ်တိုင် လာရောက်ကန့်ကွက်နိုင်ပါသည်။

ကညန၊ ခရိုင်ရုံး
(ရန်ကုန်တောင်ပိုင်း)သန်လျင်

ကန့်ကွက်နိုင်ကြောင်းကြေညာခြင်း

ဒက္ခိဏသီရိမြို့၊ ဒက္ခိဏသီရိရပ်ကွက်၊ မြေတိုင်းရပ်ကွက်အမှတ် ၁၀/ဒက္ခိဏသီရိအနောက်ရပ်၊ မြေကွက်အမှတ်(ဒ-၃/၆၉၈)၊ ဧရိယာ ၀ ဒသမ ၁၄၆ ဧကရှိ ဦးမျိုးလင်းအောင် (ဘ) ဦးတင်အောင် ၁/ဗမန(နိုင်)၀၀၀၂၄၂ အမည်ပေါက် ပါမစ်မြေကွက်ကို ဦးအောင်စိုး၊ ဒေါ်ပပနိုင် (ဘ) ဦးမြင့်စိုး၊ ဦးကျော်နိုင် ၁၃/တကန(နိုင်)၁၃၈၄၇၆၊ ၁၂/ကမတ(နိုင်)၀၆၂၉၄၂ မှ မြေပေးမိန့်မူရင်း၊ မြေကွက်အရောင်းအဝယ်ကတိစာချုပ်မူရင်း၊ ရောင်းသူ/ဝယ်သူတရားရုံးကျမ်းကျိန်မူရင်း၊ နှစ်ဦးသဘောတူကတိဝန်ခံချက်မူရင်း၊ ရပ်ကွက်အုပ်ချုပ်ရေးမှူးထောက်ခံချက်မူရင်း၊ ရဲစခန်းထောက်ခံချက်မူရင်း၊ ဝယ်ယူသူမှဝန်ခံကတိပြုချက်မူရင်းများတင်ပြပြီး မြေငှားစာချုပ် လျှောက်ထားလာပါသဖြင့် ကန့်ကွက်လိုသူများအနေဖြင့် တရားဝင်ပိုင်ဆိုင်မှုစာချုပ်စာတမ်းများ၊ တရားရုံးအမိန့်ဒီကရီများ အထောက်အထားခိုင်လုံစွာတင်ပြ၍ နေပြည်တော်စည်ပင်သာယာရေးကော်မတီ၊ မြို့ပြစီမံကိန်းနှင့် မြေစီမံခန့်ခွဲမှုဌာနသို့ ဤကြေညာချက်ပါရှိသည့်ရက်မှစ၍ ၁၅ ရက်အတွင်း လာရောက်ကန့်ကွက်နိုင်ကြောင်းနှင့် သတ်မှတ်ကာလအတွင်း ကန့်ကွက်မှုမရှိပါက ဌာန၏လုပ်ထုံးလုပ်နည်းများနှင့်အညီ မြေငှားစာချုပ်လျှောက်ထားလာမှုအား ဆက်လက်ဆောင်ရွက်ပေးသွားမည်ဖြစ်ကြောင်း အသိပေး ကြေညာလိုက်သည်။

မြို့ပြစီမံကိန်းနှင့် မြေစီမံခန့်ခွဲမှုဌာန
နေပြည်တော်စည်ပင်သာယာရေးကော်မတီ

ကန့်ကွက်နိုင်ပါကြောင်း

မြိတ်ခရိုင်၊ မြိတ်မြို့နယ်၊ မြိတ်တောင်ကျေးရွာအုပ်စု၊ ကွင်းအမှတ်(၂၃၇) ကုန်းဖောက်ကွင်း၊ ဦးပိုင်အမှတ်(၁၆၆၁)၊ မြေဧရိယာ ၅ ဒသမ ၀၀ ဧကအား မြေငှားဂရန်အမှုတွဲအမှတ် ၁၂၀/၂၀၁၃- ၂၀၁၄ အရ မြိတ်အများပိုင်ကော်ပိုရေးရှင်းလီမိတက်အမည်ဖြင့်ရရှိခဲ့ပြီး ၎င်းဧရိယာအနက်မှ (၃) အမှတ်ပြ မြေဧရိယာ ၀ ဒသမ ၀၆ ဧကရှိ မြေကွက်အား မြိတ်အများပိုင်ကော်ပိုရေးရှင်းလီမိတက်(ကိုယ်စား) မန်နေဂျင်းဒါရိုက်တာ ဦးစိုးဝင်းထံမှ အရောင်းအဝယ်စာချုပ်အမှတ်(၆၀/၂၀၂၂) ဖြင့် ဦးအောင်ပိုင်ချို မှ ဝယ်ယူပိုင်ဆိုင်ခဲ့ပါသည်။ အဆိုပါမြေငှားဂရန်အား (ခွဲစိတ်/အမည်ပြောင်း) လျှောက်ထားနိုင်ရေး ဦးအောင်ပိုင်ချို ၄/မတန(နိုင်)၀၂၈၉၅၅ မှ ဆက်လက်ဆောင်ရွက်သွားမည် ဖြစ်ပါသဖြင့် ကန့်ကွက်လိုသူများရှိပါက မြိတ်ခရိုင်အထွေထွေအုပ်ချုပ်ရေးဦးစီးဌာနရုံးသို့ ကြော်ငြာ ပါသည့်ရက်မှစ၍ ၁၄ ရက်အတွင်း မြေပိုင်ဆိုင်မှုအထောက်အထားပြည့်စုံစွာဖြင့် လာရောက် ကန့်ကွက်နိုင်ပါကြောင်းနှင့် ကန့်ကွက်သူမရှိပါက လုပ်ထုံးလုပ်နည်းနှင့်အညီ ဆက်လက်ဆောင်ရွက်သွားမည်ဖြစ်ပါကြောင်း ကြေညာအပ်ပါသည်။

ကော်လိတ္တော်အရာရှိ
ခရိုင်အထွေထွေအုပ်ချုပ်ရေးဦးစီးဌာန
မြိတ်မြို့

ကန့်ကွက်နိုင်ကြောင်း အများသိစေရန် အသိပေးကြေညာခြင်း

ရန်ကုန်တိုင်းဒေသကြီး၊ ဗဟန်းမြို့နယ်၊ ဗိုလ်ချို (၁) ရပ်ကွက်၊ ကမ္ဘာအေးဘုရားလမ်းနှင့် နတ်မောက်လမ်းထောင့်၊ အမှတ် (၁၀၈)တွင် တည်ထောင်ဖွင့်လှစ်ထားသော ရေပဟသာ ကုမ္ပဏီများအုပ်စု၊ ရေပဟသာဆောက်လုပ်ရေးကုမ္ပဏီလီမိတက်၏ လွှဲအပ်ညွှန်ကြားချက်အရ အများသိစေရန် ကြေညာအပ်ပါသည်။

ကျွန်ုပ်၏ မိတ်ဆွေဖြစ်သူ ရေပဟသာဆောက်လုပ်ရေးကုမ္ပဏီလီမိတက်မှ ဧရာဝတီတိုင်းဒေသကြီး၊ ဟင်္သာတမြို့၌ တာဝန်ယူ တည်ဆောက်ထားပြီး စီမံခန့်ခွဲလျက်ရှိသော Hinthada Transport and Trade Center ကားဝင်းနှင့် ကားဝင်းအတွင်းရှိ အောက်ဖော်ပြပါ ဆိုင်ခန်းများဖြစ်ကြသည့် -

၁။	ဆိုင်ခန်းအမှတ် - (C-3) နှင့် မြေနေရာအား (၂. ၁၀. ၂၀၁၀) ရက်နေ့တွင် ရေပဟသာ ကုမ္ပဏီအုပ်စုထံမှ ဦးသိန်းဝင်းနှင့် ဒေါ်နုနုဆွေ တို့ကလည်းကောင်း၊ (၂၀. ၄. ၂၀၂၁) ရက်နေ့တွင် ဒေါ်နုနုဆွေ ထံမှ ဒေါ်အေးအေးနွယ်ကလည်းကောင်း အရောင်းအဝယ် စာချုပ်အဆက်ဆက်ဖြင့် ဝယ်ယူပိုင်ဆိုင်လျက်ရှိသည်ဟု ဒေါ်အေးအေးနွယ်မှ ဝန်ခံအဆိုပြုလာပါသည်။
၂။	ဆိုင်ခန်းအမှတ် - (D-9) နှင့် မြေနေရာအား (၂၂. ၇. ၂၀၁၀) ရက်နေ့တွင် ရေပဟသာ ကုမ္ပဏီအုပ်စုထံမှ ဒေါ်ကျင်မွေးက လည်းကောင်း၊ (၃.၁၀.၂၀၁၂) ရက်နေ့တွင် ဒေါ်ကျင်မွေးထံမှ ဦးညွန့်လွင်က လည်းကောင်း အရောင်းအဝယ်စာချုပ်အဆက် ဆက်ဖြင့် ဝယ်ယူပိုင်ဆိုင်လျက်ရှိသည်ဟု ဦးညွန့်လွင်မှ ဝန်ခံအဆိုပြုလာပါသည်။

အထက်ပါ ဝန်ခံအဆိုပြုသူများဖြစ်ကြသည့် ဒေါ်အေးအေးနွယ်၊ ဦးညွန့်လွင်တို့ (၂) ဦးမှ ကျွန်ုပ်၏မိတ်ဆွေဖြစ်သည့် ရေပဟသာဆောက်လုပ်ရေးကုမ္ပဏီလီမိတက်ထံသို့ ပိုင်ဆိုင်မှု စာရွက်စာတမ်း၊ စာချုပ်စာတမ်း အထောက်အထားများဖြင့် မြေဂရန်လျှောက်ထားပေးရန် တင်ပြလာသည့်အတွက် အဆိုပါဆိုင်ခန်း (၂) ခန်း၏ မြေနေရာနှင့်စပ်လျဉ်း၍ ကန့်ကွက်လိုသူများ ရှိပါက ဤ ကြေညာချက်ပါသည့်နေ့မှ (၁၄) ရက် အတွင်း ကျွန်ုပ်ထံသို့ဖြစ်စေ၊ ကျွန်ုပ်၏မိတ်ဆွေကုမ္ပဏီထံသို့ဖြစ်စေ မည်သူမဆို ပိုင်ဆိုင်မှု စာရွက်စာတမ်း၊ စာချုပ်စာတမ်းအထောက်အထားများဖြင့် လူကိုယ်တိုင်ဖြစ်စေ၊ အခြားနည်းဖြင့်ဖြစ်စေ ကန့်ကွက်နိုင်ပါကြောင်းနှင့် သတ်မှတ်ရက်ကျော်လွန်ပါက ဥပဒေနှင့်အညီ မြေဂရန် လျှောက်ထားသည့်ကိစ္စရပ်အတွက် ဆက်လက်ဆောင်ရွက်သွားမည်ဖြစ်ကြောင်း အများသိစေရန် ကြေညာအပ်ပါသည်။

ကျွန်ုပ်မိတ်ဆွေကုမ္ပဏီ၏ လွှဲအပ်ညွှန်ကြားချက်အရ -

ဦးနန္ဒရှိန် (စဥ္ - ၁၄၉၃၈) (တရားလွှတ်တော်ရှေ့နေ)
ဦးရဲလင်းထွန်း (စဥ္ - ၄၂၄၃၇) ဒေါ်ဇူဇင်ဝင်းလှိုင် (စဥ္ - ၅၄၆၄၈) (အထက်တန်းရှေ့နေများ)

လိပ်စာ - အမှတ် - ၁၀၈၊ ကမ္ဘာအေးဘုရားလမ်းနှင့် နတ်မောက်လမ်းထောင့်၊ ဗိုလ်ချို (၁) ရပ်ကွက်၊ ဗဟန်းမြို့နယ်၊ ရန်ကုန်တိုင်းဒေသကြီး။
ဖုန်း - ၀၉ ၄၂၁ ၇၄၃ ၃၇၆ ၊ ၀၉ ၉၆၉ ၆၂၅ ၆၃၁

ယာဉ်မှတ်ပုံတင်စာအုပ် မိတ္တူလျှောက်ထားခြင်း

ယာဉ်အမှတ် 4F/2174 Honda Fit GE6 S/W (4x2)R ယာဉ်လက်ဝယ်ရှိသူ ဦးလွှမ်းမိုးကျော် ၁၂/အစန(နိုင်)၂၀၁၉၂၃က(ကမ-၃)ပျောက်ဆုံး၍ မိတ္တူထုတ်ပေးရန် လျှောက်ထားလာပါသည်။ ကန့်ကွက်လိုပါက ခိုင်လုံသော အထောက်အထားများဖြင့် ကြော်ငြာသည့်ရက်မှ ရက် ၃၀ အတွင်း အောက်ဖော်ပြပါရုံးသို့ လူကိုယ်တိုင် လာရောက်ကန့်ကွက် နိုင်ပါသည်။

ကညန၊ ခရိုင်ရုံး (ရန်ကုန်အရှေ့ပိုင်း)
ရန်ကုန်မြို့

ယာဉ်မှတ်ပုံတင်စာအုပ် မိတ္တူလျှောက်ထားခြင်း

ယာဉ်အမှတ် FF/6536 TOYOTA PROBOX NCP 51 S/W ယာဉ်လက်ဝယ်ရှိသူ ဒေါ်မော်မော်စန်း ၁၂/အစန(နိုင်)၁၄၈၈၂၆က (ကမ-၃)ပျောက်ဆုံး၍ မိတ္တူထုတ်ပေးရန် လျှောက်ထားလာပါသည်။ ကန့်ကွက်လိုပါက ခိုင်လုံသော အထောက်အထားများဖြင့် ကြော်ငြာသည့်ရက်မှ ရက် ၃၀ အတွင်း အောက်ဖော်ပြပါရုံးသို့ လူကိုယ်တိုင် လာရောက်ကန့်ကွက် နိုင်ပါသည်။

ကညန၊ ပြည်နယ်ရုံး(ဘားအံ)

ယာဉ်မှတ်ပုံတင်စာအုပ် မိတ္တူလျှောက်ထားခြင်း

ယာဉ်အမှတ် ၅၆ယ/၁၈၅၀၁ Kenbo 110 ယာဉ်လက်ဝယ်ရှိသူ ဦးနိုင်နိုင်ဝင်း ၉/မထလ(နိုင်)၃၄၀၂၆၅ က (ကမ-၃)ပျောက်ဆုံး၍ မိတ္တူထုတ်ပေးရန် လျှောက်ထားလာပါသည်။ ကန့်ကွက်လိုပါက ခိုင်လုံသော အထောက်အထားများဖြင့် ကြော်ငြာသည့်ရက်မှ ရက် ၃၀ အတွင်း အောက်ဖော်ပြပါရုံးသို့ လူကိုယ်တိုင် လာရောက်ကန့်ကွက်နိုင်ပါသည်။

ကညန၊ နေပြည်တော်ရုံး

ယာဉ်မှတ်ပုံတင်စာအုပ် မိတ္တူလျှောက်ထားခြင်း

ယာဉ်အမှတ် 8J/8244 ASIA MAUNG Light Truck 1 TON pickup(4x2)L ယာဉ်လက်ဝယ်ရှိသူ ဦးထစ်ချွန်းမင်း (ခ)ဇော်မင်းဦး ၁၂/မဂဒ(နိုင်)၁၁၃၈၅၀က (ကမ-၃)ပျောက်ဆုံး၍ မိတ္တူထုတ်ပေးရန် လျှောက်ထားလာပါသည်။ ကန့်ကွက်လိုပါက ခိုင်လုံသော အထောက်အထားများဖြင့် ကြော်ငြာသည့်ရက်မှ ရက် ၃၀ အတွင်း အောက်ဖော်ပြပါရုံးသို့ လူကိုယ်တိုင် လာရောက်ကန့်ကွက် နိုင်ပါသည်။

ကညန၊ ခရိုင်ရုံး (ရန်ကုန်အရှေ့ပိုင်း)
ရန်ကုန်မြို့

ကြော်ငြာစာ
ဒဂုံမြို့သစ်ခရိုင်တရားရုံးတော်
၂၀၂၃ ခုနှစ်၊ တရားမအထွေထွေမှုအမှတ်-၁၇

STEEL LINK TRADING & BUILDING COMPANY LIMITED — လျှောက်ထားသူ
(စတီးလင့်(ခ်)ရောင်းဝယ်ရေးနှင့်ဆောက်လုပ်ရေးကုမ္ပဏီလီမိတက်)
(၎င်း၏ကိုယ်စားတာဝန်ပေးအပ်ခြင်းခံရသူ
မန်နေဂျင်းဒါရိုက်တာ-ဦးကျော်စွာမြင့်)

မြန်မာနိုင်ငံကုမ္ပဏီများ ဥပဒေပုဒ်မ-၄၃၀(ဆ)အရကုမ္ပဏီအမည်အား မှတ်ပုံတင်စာရင်းတွင်ပြန်လည်ဖော်ပြပေးရန်လျှောက်ထားခြင်း

ရန်ကုန်တိုင်းဒေသကြီး၊ ဒဂုံမြို့သစ် (တောင်ပိုင်း)မြို့နယ်၊ စက်မှုဇုန်(၂)၊ စစ်တောင်းလမ်း ၊ အမှတ် (၆၂၆) ရှိ STEEL LINK TRADING & BUILDING COMPANY LIMITED (စတီးလင့်(ခ်)ရောင်းဝယ်ရေးနှင့် ဆောက်လုပ်ရေး ကုမ္ပဏီလီမိတက်) (၎င်း၏ကိုယ်စားတာဝန်ပေးအပ်ခြင်းခံရသူမန်နေဂျင်း ဒါရိုက်တာဦးကျော်စွာမြင့်)က မြန်မာနိုင်ငံကုမ္ပဏီများဥပဒေအရ နှစ်စဉ် အစီရင်ခံစာတင်ပြရန်ပျက်ကွက်မှုအတွက် ယင်းဥပဒေပုဒ်မ-၄၃၀(ဆ) အရ ကင်းလွတ်ခွင့် ပြုပါရန်လျှောက်ထားလာခြင်းအပေါ် ယင်းကုမ္ပဏီနှင့် ပတ်သက်၍ အကျိုးသက်ဆိုင်သူမည်သူမဆို မိမိတို့ကိုယ်တိုင်သော်လည်းကောင်း မိမိတို့က နည်းလမ်းတကျလွှဲအပ်ထားသည့်အခွင့်အမိန့်အရရှေ့နေနှင့်ဖြစ်စေ၊ ကိုယ်စားလှယ်နှင့်ဖြစ်စေ၊ အဆိုပါ ကင်းလွတ်ခွင့်အား ရသင့်၊ မရသင့်ကို ၂၀၂၃ ခုနှစ် ဇွန် ၂၁ ရက်(၁၃၈၅ ခုနှစ် ပထမဝါဆိုလဆန်း ၄ ရက်) နံနက် ၁၀ နာရီတွင် ကြားနာ၍ ကင်းလွတ်ခွင့်ပြု သင့်၊ မသင့်ကို စီရင်ဆုံးဖြတ်မည်ဖြစ်၍ အကျိုးသက်ဆိုင်သူ မည်သူမဆို လာရောက်ကန့်ကွက်နိုင်ကြောင်း ကြော်ငြာ ထုတ်ဆင့်လိုက်သည်။ ကန့်ကွက်သူ တစ်ဦးတစ်ယောက်မျှ မရှိပါက အဆိုပါ လျှောက်ထားချက်အား စစ်ဆေးဆောင်ရွက်သွားမည်ဖြစ်ကြောင်း သိစေအပ်ပါသည်။

၂၀၂၃ ခုနှစ် ဇွန် ၆ ရက်တွင် ဤရုံးတော်တံဆိပ်ရိုက်နှိပ်၍ ကျွန်ုပ် လက်မှတ်ရေးထိုးပေးလိုက်သည်။

(အောင်မင်းထွန်း)
ခရိုင်တရားသူကြီး
ဒဂုံမြို့သစ်ခရိုင်တရားရုံး

ဖခင်အမည်မှန်

အမ်းမြို့နယ်၊ မဲလက်မောင်း၊ အထက(ခွဲ)၊ Grade-10 မှ မအေးတင်၏ဖခင် ဦးတင်စိုး၏ အမည်မှန်မှာ ဦးတင်ဝင်း ၁၁/အမန(နိုင်)၀၄၃၁၄၃ ဖြစ်ပါကြောင်း။

ဦးတင်ဝင်း
၁၁/အမန(နိုင်)၀၄၃၁၄၃

ဖခင်အမည်မှန်

အမ်းမြို့၊ အထက(ခွဲ)၊ အမှုထမ်း (၂)၊ Grade-6 မှ မရှင်းသန့်အိမ် နှင့် Grade-2 မှ မောင်မင်းခန့်ကို တို့၏ဖခင် ဦးမောင်ခင်ထွေး၏ အမည်မှန်မှာ ဦးခင်ထွေး ၁၁/အမန(နိုင်)၀၄၁၉၄၈ ဖြစ်ပါကြောင်း။

ကန့်ကွက်နိုင်ပါသည်

ယာဉ်အမှတ် 71W/60468 Honda Click 125 ယာဉ်လက်ဝယ်ရှိသူ ဦးဖိုးသိန်း ၁၄/ဇလန (နိုင်)၁၃၉၇၅၉ က (ကမ-၃) ပျောက်ဆုံး၍ မိတ္တူထုတ် ပေးရန် လျှောက်ထားလာပါသည်။ ကန့်ကွက်လိုပါက ခိုင်လုံသော အထောက်အထား များဖြင့် ကြော်ငြာသည့်ရက်မှ ရက် ၃၀ အတွင်း အောက်ဖော်ပြပါရုံးသို့ လူကိုယ်တိုင် လာရောက်ကန့်ကွက်နိုင်ပါသည်။

ကညန၊ ခရိုင်ရုံး(ဟင်္သာတ)

ယာဉ်မှတ်ပုံတင်စာအုပ် မိတ္တူလျှောက်ထားခြင်း

ယာဉ်အမှတ် ၅၀ယ/၄၉၇၀၁ ယာဉ်လက်ဝယ်ရှိသူ ဦးမျိုးမင်းထွန်း ၁၀/မလမ(နိုင်)၃၀၆၆၃၂၈(ကမ-၃) ပျောက်ဆုံး၍ မိတ္တူထုတ်ပေးရန် လျှောက်ထားလာပါသည်။ ကန့်ကွက်လိုပါက ခိုင်လုံသော အထောက်အထားများဖြင့် ကြော်ငြာသည့်ရက်မှ ရက် ၃၀ အတွင်း အောက်ဖော်ပြပါ ရုံးသို့ လူကိုယ်တိုင် လာရောက် ကန့်ကွက်နိုင်ပါသည်။

ကညန၊ ပြည်နယ်ဦးစီးမှူးရုံး
(မော်လမြိုင်မြို့)

ကန့်ကွက်နိုင်ပါသည်

ယာဉ်အမှတ် HSE /3009 TOYOTA HIACE KDH 200 ယာဉ်လက်ဝယ်ရှိသူ ကရုဏာ လုလင် လူမှုကူညီရေးအသင်း၊ ဟင်္သာတ က (ကမ-၃) ပျောက် ဆုံး၍ မိတ္တူထုတ်ပေးရန် လျှောက် ထားလာပါသည်။ ကန့်ကွက် လိုပါက ခိုင်လုံသောအထောက် အထားများဖြင့် ကြော်ငြာသည့် ရက်မှ ရက် ၃၀ အတွင်း အောက်ဖော်ပြပါရုံးသို့ လူကိုယ်တိုင် လာရောက်ကန့်ကွက်နိုင်ပါသည်။

ကညန၊ ခရိုင်ရုံး(ဟင်္သာတ)

ယာဉ်မှတ်ပုံတင်စာအုပ် မိတ္တူလျှောက်ထားခြင်း

ယာဉ်အမှတ် 71W/73157 Honda Wave 110 M/C ယာဉ်လက်ဝယ် ရှိသူ ဦးဝင်းကို ၁၄/အဂပ(နိုင်) ၁၄၅၀၀၈ က (ကမ-၃)ပျောက်ဆုံး၍ မိတ္တူထုတ်ပေးရန် လျှောက်ထား လာပါသည်။ ကန့်ကွက်လိုပါက ခိုင်လုံသော အထောက်အထား များဖြင့် ကြော်ငြာသည့်ရက်မှ ရက် ၃၀ အတွင်း အောက်ဖော်ပြပါရုံးသို့ လူကိုယ်တိုင် လာရောက်ကန့်ကွက် နိုင်ပါသည်။

ကညန၊ တိုင်းဒေသကြီးရုံး
(ပုသိမ်မြို့)

သားအဖြစ်မှ အမွေပြတ်စွန့်လွှတ်ခြင်း

ရန်ကုန်မြို့၊ လသာမြို့နယ်၊ ၁၉လမ်း၊ အမှတ် ၁၅၄ နေ ဦးတင်ရွှေ ၁၂/လသန(နိုင်)၀၂၁၉၈၉ - ဒေါ်ဆယ်တင် ၈/နမန (နိုင်)၀၅၂၁၀၆ တို့၏သား မောင်လေးဝင်း ၁၂/လသန(နိုင်) ၀၂၁၉၉၂ သည် မိဘအား အကြိမ်ကြိမ်စိတ်ဆင်းရဲအောင် ပြုလုပ် နေပါသဖြင့် ၉-၆-၂၀၂၃ ရက်မှစ၍ သားအဖြစ်မှ အမွေပြတ် စွန့်လွှတ်ကြောင်းနှင့် ၎င်းနှင့်ပတ်သက်သော ကိစ္စအဝဝများအား တာဝန်ယူဖြေရှင်းပေးမည်မဟုတ်ပါကြောင်း အများသိစေရန် ကြေညာအပ်ပါသည်။ **(စုံစမ်းမေးမြန်းခြင်းသည်းခံပါ။)**

ဦးတင်ရွှေ-ဒေါ်ဆယ်တင်

ပတ်စ်ပို့ပျောက်

နောင်တရားမြို့နယ်၊ ပေါ့ခင်ရွာနေ (ဘ) ဦးအုန်းခင်၏သား မောင်လွန်းကျော် ၁၃/နတရ(နိုင်)၀၂၅၁၂၄ ၏ နိုင်ငံကူးလက်မှတ်အမှတ် (ME-250878) သည် ပျောက်ဆုံးသွားပါ သဖြင့် တွေ့ရှိက အကြောင်းကြား ပေးပါရန်။

ဖုန်း-၀၉-၇၅၆၅၀၄၈၅၄

ပတ်စ်ပို့ပျောက်

ဟိုပုံးမြို့နယ်၊ ဝါခရာရွာနေ (ဘ) ခွန်မောင်ဆိုး၏သား ခွန်ချော ၁၃/ဟပန(နိုင်)၁၀၃၀၀၃ ၏ နိုင်ငံကူး လက်မှတ်အမှတ် (MC-473224) သည် ပျောက်ဆုံးသွားပါသဖြင့် တွေ့ရှိက အကြောင်းကြားပေး ပါရန်။

ဖုန်း-၀၉-၂၅၂၉၇၆၄၂၇

ပတ်စ်ပို့ပျောက်

ပင်လုံမြို့၊ ရပ်ကွက် (၃)နေ (ဘ) ဦးထွန်းမောင်၏သား စိုင်းခမ်းညွန့် ၁၃/လလန(နိုင်)၀၇၇၅၄၉ ၏ နိုင်ငံကူး လက်မှတ်အမှတ် (310480) သည် ပျောက်ဆုံးသွားပါသဖြင့် တွေ့ရှိက အကြောင်းကြားပေးပါရန်။

ဖုန်း-၀၉-၇၇၁၄၇၈၅၉၉

ပတ်စ်ပို့ပျောက်

ဟိုပုံးမြို့၊ ခိုလှိုင်ရွာနေ (ဘ) ဦးတဆိန်း၏သမီး နန်းသိန်းကြည် ၁၃/ဟပန(နိုင်)၀၉၅၈၀၅၏ နိုင်ငံကူး လက်မှတ်အမှတ် (ME-196157) သည် ပျောက်ဆုံးသွားပါသဖြင့် တွေ့ရှိက အကြောင်းကြားပေး ပါရန်။

ဖုန်း-၀၉-၉၆၇၈၆၉၉၈၉

ယာဉ်မှတ်ပုံတင်စာအုပ် မိတ္တူလျှောက်ထားခြင်း

ယာဉ်အမှတ် AYY/40635 Honda PCX 160 M/C ယာဉ်လက်ဝယ်ရှိသူ ဦးသန်းဌေး ၁၄/ဟသတ(နိုင်) ၁၆၃၂၄၂ က (ကမ-၃)ပျောက်ဆုံး၍ မိတ္တူထုတ်ပေးရန် လျှောက်ထား လာပါသည်။ ကန့်ကွက်လိုပါက ခိုင်လုံသော အထောက်အထား များဖြင့် ကြော်ငြာသည့်ရက်မှ ရက် ၃၀ အတွင်း အောက်ဖော်ပြပါရုံးသို့ လူကိုယ်တိုင် လာရောက်ကန့်ကွက် နိုင်ပါသည်။

ကညန၊ တိုင်းဒေသကြီးရုံး
(ပုသိမ်မြို့)

ကန့်ကွက်နိုင်ပါကြောင်း

ပုသိမ်မြို့၊ အမှတ်(၁၃)ရပ်ကွက်၊ အကွက်အမှတ်(၅၂)၊ ရွှေဝတ်မှုံ အကွက်၊ ဦးပိုင်အမှတ်(၄၆-ခ)၊ ဧရိယာ ၀ ဒသမ ၀၆၄ ဧကရှိမြေကို ဒေါ်ခင်စိုးသင်း အမည်ဖြင့် မြေငှား ဂရန်(အမည်ပြောင်း၊သက်တမ်းတိုး) လျှောက်ထားချက်နှင့် ပတ်သက်၍ ကန့်ကွက်လိုသူများရှိပါက သတင်းစာ တွင် ကြော်ငြာသည့်ရက်မှစ၍ (၁၅)ရက်အတွင်း အထောက် အထားပြည့်စုံစွာဖြင့် ဤရုံးသို့ ကာယကံရှင်ကိုယ်တိုင် လာရောက် ဆက်သွယ်ကန့်ကွက်နိုင်ပါကြောင်း ကြော်ငြာအပ်ပါသည်။

မြို့နယ်အထွေထွေအုပ်ချုပ်ရေး
ဦးစီးဌာန
ပုသိမ်မြို့နယ်

ကန့်ကွက်နိုင်ပါကြောင်း

မြိတ်ခရိုင်၊ မြိတ်မြို့နယ်၊ မြိတ်တောင်ကျေးရွာအုပ်စု၊ ကွင်းအမှတ် (၂၃၇)ကုန်းဖောက်ကွင်း၊ ဦးပိုင်အမှတ်(၁၆၅၇)၊ မြေဧရိယာ ၅ ဒသမ ၀၀ ဧကအား မြေငှားဂရန်အမှုတွဲအမှတ် ၁၁၆/၂၀၁၃-၂၀၁၄ အရ မြိတ်အများပိုင်ကော်ပိုရေးရှင်း လီမိတက်အမည်ဖြင့်ရရှိခဲ့ပြီး ၎င်းဧရိယာအနက်မှ (c) အမှတ်ပြ မြေဧရိယာ ၀ ဒသမ ၁၃ ဧကရှိ မြေကွက်အား မြိတ်အများပိုင်ကော်ပိုရေးရှင်းလီမိတက် (ကိုယ်စား) မန်နေဂျင်းဒါရိုက်တာ ဦးစိုးဝင်းထံမှ အရောင်းအဝယ်စာချုပ် အမှတ် (၁၃၁/၂၀၂၂) ဖြင့် ဒေါ်နုနုကြည် မှ ဝယ်ယူပိုင်ဆိုင်ခဲ့ပါသည်။ အဆိုပါ မြေငှားဂရန်အား(ခွဲစိတ်/အမည်ပြောင်း) လျှောက်ထားနိုင်ရေး ဒေါ်နုနုကြည် ၆/တသရ(နိုင်)၀၂၅၁၆၀ မှ ဆက်လက်ဆောင်ရွက်သွားမည် ဖြစ်ပါသဖြင့် ကန့်ကွက်လိုသူများရှိပါက မြိတ်ခရိုင်အထွေထွေအုပ်ချုပ်ရေးဦးစီးဌာနရုံးသို့ ကြော်ငြာပါသည့်ရက်မှစ၍ ၁၄ ရက်အတွင်း မြေပိုင်ဆိုင်မှု အထောက်အထား ပြည့်စုံစွာဖြင့် လာရောက်ကန့်ကွက်နိုင်ပါကြောင်းနှင့် ကန့်ကွက်သူမရှိပါက လုပ်ထုံးလုပ်နည်းနှင့်အညီ ဆက်လက်ဆောင်ရွက်သွားမည်ဖြစ်ပါကြောင်း ကြေညာအပ်ပါသည်။

ကော်လီတွော်အရာရှိ
ခရိုင်အထွေထွေအုပ်ချုပ်ရေးဦးစီးဌာန၊ မြိတ်မြို့

ကန့်ကွက်နိုင်ပါကြောင်း

မြိတ်ခရိုင်၊ မြိတ်မြို့နယ်၊ မြိတ်တောင်ကျေးရွာအုပ်စု၊ ကွင်းအမှတ် (၂၃၇)ကုန်းဖောက်ကွင်း၊ ဦးပိုင်အမှတ်(၁၆၅၆)၊ မြေဧရိယာ ၅ ဒသမ ၀၀ ဧကအား မြေငှားဂရန်အမှုတွဲအမှတ် ၁၁၅/၂၀၁၃-၂၀၁၄ အရ မြိတ်အများပိုင် ကော်ပိုရေးရှင်းလီမိတက်အမည်ဖြင့်ရရှိခဲ့ပြီး ၎င်းဧရိယာအနက်မှ (c) အမှတ်ပြ မြေဧရိယာ ၀ ဒသမ ၁၁ ဧကရှိ မြေကွက်အား မြိတ်အများပိုင်ကော်ပိုရေးရှင်း လီမိတက် (ကိုယ်စား) မန်နေဂျင်းဒါရိုက်တာ ဦးစိုးဝင်းထံမှ အရောင်းအဝယ် စာချုပ်အမှတ် (၁၄၀/၂၀၂၂)ဖြင့် တန်ဘိလိန်(ခ)ဒေါ်မေလေးမှ ဝယ်ယူပိုင်ဆိုင် ခဲ့ပါသည်။ အဆိုပါ မြေငှားဂရန်အား (ခွဲစိတ်/အမည်ပြောင်း) လျှောက်ထား နိုင်ရေး တန်ဘိလိန်(ခ)ဒေါ်မေလေး ၁၂/လသန(ဧည့်)၀၀၁၃၉၁ မှ ဆက်လက် ဆောင်ရွက်သွားမည်ဖြစ်ပါသဖြင့် ကန့်ကွက်လိုသူများရှိပါက မြိတ်ခရိုင် အထွေထွေအုပ်ချုပ်ရေးဦးစီးဌာနရုံးသို့ ကြော်ငြာပါသည့်ရက်မှစ၍ ၁၄ ရက် အတွင်း မြေပိုင်ဆိုင်မှုအထောက်အထားပြည့်စုံစွာဖြင့် လာရောက်ကန့်ကွက် နိုင်ပါကြောင်းနှင့် ကန့်ကွက်သူမရှိပါက လုပ်ထုံးလုပ်နည်းနှင့်အညီ ဆက်လက် ဆောင်ရွက်သွားမည်ဖြစ်ပါကြောင်း ကြေညာအပ်ပါသည်။

ကော်လီတွော်အရာရှိ
ခရိုင်အထွေထွေအုပ်ချုပ်ရေးဦးစီးဌာန၊ မြိတ်မြို့

ကန့်ကွက်နိုင်ကြောင်းကြေညာခြင်း

ပုဗ္ဗသီရိမြို့၊ ဉာဏဒီပရပ်ကွက်၊ မြေတိုင်းရပ်ကွက်အမှတ် ၁က/ဥတ္တရ သီရိတောင်ရပ်၊ မြေဧရိယာ ၀ ဒသမ ၂၃၃ဧက၊ မြေကွက်အမှတ် (ဥ-၅၇၉၈) ၊ ဒေါ်နန်းဆိုင်အောင် ၁၃/ပယန(နိုင်)၀၀၀၁၈၃ (ဘ) ဦးစိုင်းထွန်းအောင် အမည်ပေါက် နှစ်(၃၀)မြေငှားစာချုပ်မြေကွက်ကို ဦးကျော်ဝဏ္ဏဟန် ၅/ကလထ(နိုင်)၂၄၃၄၅၄ (ဘ) ဦးတင်မောင်လှမှ နေပြည်တော်မြို့ စာချုပ် စာတမ်းမှတ်ပုံတင်ရုံး၏ အထူးကိုယ်စားလှယ်လွှဲစာအမှတ် ၈၇၄/၂၀၂၂ (၄-၃-၂၀၂၂) တင်ပြ၍ ဒေါ်မေသူခင် ၉/မထလ(နိုင်)၀၁၄၈၈၉ (ဘ) ဦးခင်မောင် အမည်ဖြင့် မှတ်ပုံတင်အရောင်းအဝယ်စာချုပ်ချုပ်ဆိုရန်အတွက် မြေပုံ၊ မြေရာဇဝင်ရေးကူးခွင့် လျှောက်ထားလာပါသဖြင့် ကန့်ကွက်လိုသူများ အနေဖြင့် တရားဝင်ပိုင်ဆိုင်မှုစာချုပ်စာတမ်းများ၊ တရားရုံးအမိန့်ဒီကရီများ အထောက်အထားခိုင်လုံစွာတင်ပြ၍ နေပြည်တော်စည်ပင်သာယာရေးကော်မတီ၊ မြို့ပြစီမံကိန်းနှင့် မြေစီမံခန့်ခွဲမှုဌာနသို့ ဤကြေညာချက်ပါရှိသည့်ရက်မှစ၍ ၁၅ရက်အတွင်း လာရောက်ကန့်ကွက်နိုင်ကြောင်းနှင့် သတ်မှတ်ကာလအတွင်း ကန့်ကွက်မှုမရှိပါက ဌာန၏လုပ်ထုံး လုပ်နည်းများနှင့်အညီ မြေပုံ၊ မြေရာဇဝင် ရေးကူးခွင့် လျှောက်ထားလာမှုအား ဆက်လက်ဆောင်ရွက်ပေးသွားမည် ဖြစ်ကြောင်း ကြေညာလိုက်သည်။

မြို့ပြစီမံကိန်းနှင့် မြေစီမံခန့်ခွဲမှုဌာန
နေပြည်တော်စည်ပင်သာယာရေးကော်မတီ

ကန့်ကွက်နိုင်ကြောင်းကြေညာခြင်း

နေပြည်တော်၊ တပ်ကုန်းမြို့၊ ဗိုလ်မင်းရောင်ရပ်ကွက်၊ မြေတိုင်း ရပ်ကွက်အမှတ် ၆/ရာဇာဓိရာဇ်၊ ဦးပိုင်အမှတ် (၁၀က)၊ ဧရိယာ ၀ ဒသမ ၄၅၈ ဧကရှိ ဦးညွန့်တင်၊ ဒေါ်တင်တင်ရွှေ အမည်ပေါက် နှစ်(၃၀) မြေငှားစာချုပ် မြေကွက်အား ဦးမြင့်ဝင်း(ဘ) ဦးစိုးမြင့် ၉/တကန(နိုင်)၁၀၂၁၃၉ နှင့် ဒေါ်မျိုးမြမြအေး (ဘ) ဦးလှမြင့် ၁၂/မဂတ(နိုင်)၀၈၇၆၁၇ တို့နှင့် မှတ်ပုံတင်အရောင်းအဝယ်စာချုပ်ချုပ်ဆိုရန်အတွက် ဦးညွန့်တင် (ဘ)ဦးပု ၉/တကန(နိုင်)၀၀၄၉၁၇ နှင့် ဒေါ်တင်တင်ရွှေ (ဘ)ဦးတင်မောင် ၉/တကန(နိုင်)၀၀၄၈၈၇ တို့မှ မြေငှားစာချုပ်၊ နိုင်ငံသားစိစစ်ရေးကတ်ပြား၊အိမ်ထောင်စုလူဦးရေ စာရင်းမူရင်းများတင်ပြပြီး မြေပုံ၊ မြေရာဇဝင်လျှောက်ထားလာရာ ကန့်ကွက်လိုသူများအနေဖြင့် တရားဝင်ပိုင်ဆိုင်မှု စာချုပ်စာတမ်းများ၊ တရားရုံး အမိန့်ဒီကရီများဖြင့် အထောက်အထားခိုင်လုံစွာတင်ပြ၍ နေပြည်တော်စည်ပင်သာယာရေး ကော်မတီ၊ မြို့ပြစီမံကိန်းနှင့်မြေစီမံခန့်ခွဲမှုဌာနသို့ ဤကြေညာချက်ပါရှိသည့်ရက်မှစ၍ (၁၅)ရက်အတွင်း နောက်ဆုံး ထားပြီး လာရောက်ကန့်ကွက်နိုင်ကြောင်းနှင့် သတ်မှတ်ရက်အတွင်း ကန့်ကွက်မှုမရှိပါက ဌာနမှလုပ်ထုံးလုပ်နည်း နှင့်အညီ မြေပုံ၊ မြေရာဇဝင်လျှောက်ထားလာမှုအား ဆက်လက်ဆောင်ရွက်သွားမည်ဖြစ်ကြောင်း ကြေညာလိုက်သည်။

မြို့ပြစီမံကိန်းနှင့်မြေစီမံခန့်ခွဲမှုဌာန
နေပြည်တော်စည်ပင်သာယာရေးကော်မတီ

ကန့်ကွက်နိုင်ကြောင်းကြေညာခြင်း

ဒက္ခိဏသီရိမြို့၊ ဒက္ခိဏသီရိရပ်ကွက်၊ မြေတိုင်းရပ်ကွက်အမှတ် ၁၀/ဒက္ခိဏသီရိအနောက်ရပ်၊ မြေကွက် အမှတ်(ဒ-၃၂၆၉၆)၊ ဧရိယာ ၀ ဒသမ ၁၄၆ဧကရှိ ဒေါ်ဆုနန္ဒာဟန်(ဘ) ဦးစိုးဟန် ၃/လဘန(နိုင်)၁၂၆၉၂၈ အမည်ပေါက် ပါမစ်မြေကွက်ကို ဦးအောင်စိုး၊ ဒေါ်ပပနိုင်(ဘ) ဦးမြင့်စိုး၊ ဦးကျော်နိုင် ၁၃/တကန(နိုင်)၁၃၈၄၇၆၊ ၁၂/ကမတ(နိုင်)၀၆၂၉၄၂ မှ မြေပေးမိန့်မူရင်း၊မြေကွက် အရောင်းအဝယ်ကတိစာချုပ်မူရင်း၊ ရောင်းသူ/ဝယ်သူတရားရုံးကျမ်းကျိန်မူရင်း၊ နှစ်ဦး သဘောတူကတိဝန်ခံချက်မူရင်း၊ ရပ်ကွက်အုပ်ချုပ်ရေးမှူးထောက်ခံချက်မူရင်း၊ ရဲစခန်းထောက်ခံချက်မူရင်း၊ ဝယ်ယူ သူမှ ဝန်ခံကတိပြုချက်မူရင်းများတင်ပြပြီး မြေငှားစာချုပ် လျှောက်ထားလာပါသဖြင့် ကန့်ကွက်လိုသူများအနေဖြင့် တရား ဝင်ပိုင်ဆိုင်မှုစာချုပ်စာတမ်းများ၊ တရားရုံးအမိန့်ဒီကရီများ အထောက်အထားခိုင်လုံစွာတင်ပြ၍ နေပြည်တော် စည်ပင်သာယာရေးကော်မတီ၊ မြို့ပြစီမံကိန်းနှင့် မြေစီမံခန့်ခွဲမှုဌာနသို့ ဤကြေညာချက်ပါရှိသည့်ရက်မှစ၍ ၁၅ရက် အတွင်း လာရောက်ကန့်ကွက်နိုင်ကြောင်းနှင့် သတ်မှတ်ကာလအတွင်း ကန့်ကွက်မှုမရှိပါက ဌာန၏လုပ်ထုံး လုပ်နည်း များနှင့်အညီ မြေငှားစာချုပ်လျှောက်ထားလာမှုအား ဆက်လက်ဆောင်ရွက်ပေးသွားမည်ဖြစ်ကြောင်း အသိပေးကြေညာ လိုက်သည်။

မြို့ပြစီမံကိန်းနှင့်မြေစီမံခန့်ခွဲမှုဌာန၊ နေပြည်တော်စည်ပင်သာယာရေးကော်မတီ

ကန့်ကွက်နိုင်ကြောင်းကြေညာခြင်း

နေပြည်တော်၊ ဥတ္တရသီရိမြို့၊ ရွှေနံ့သာရပ်ကွက်၊ မြေတိုင်း ရပ်ကွက်အမှတ် ၇/ရွှေနံ့သာ-အနောက်ရပ်ရှိ မြေကွက်အမှတ်(ဥ-၃၉၃) ဦးမျိုးမြင့်ဦး ၉/ပမန(နိုင်)၂၂၃၃၇၄ (ဘ)ဦးညိုကြီး၊ အမည်ပေါက် ပါမစ်မြေကွက်ကို ဦးနိုင်လင်း ၈/ခမန(နိုင်)၁၄၁၈၅၃ (ဘ) ဦးဌေးလွင်မှ မှတ်ပုံတင်မိတ္တူ၊ အိမ်ထောင်စုစာရင်းမိတ္တူ၊ အရောင်းအဝယ်စာချုပ်မိတ္တူ၊ မြေကွက်ဖိုးငွေသွင်းချလန်မိတ္တူ၊ မြေပေးစာလစ်မူရင်း၊ တရားရုံးကျမ်းကျိန်ဆိုချက်မူရင်း၊ ဝန်ခံကတိပြုချက်၊ နှစ်ဦး သဘောတူကတိဝန်ခံချက်၊ ရပ်ကွက်အုပ်ချုပ်ရေးမှူးထောက်ခံချက်မူရင်း၊ ရဲစခန်းထောက်ခံချက်မူရင်းများတင်ပြပြီး မြေပေးမိန့်ထုတ်ပေးပါရန် လျှောက်ထားလာပါသဖြင့် ကန့်ကွက်လိုသူများအနေဖြင့် တရားဝင်ပိုင်ဆိုင်မှု စာချုပ်စာတမ်း များ၊တရားရုံးအမိန့်ဒီဂရီများ အထောက်အထားခိုင်လုံစွာတင်ပြ၍ နေပြည်တော်စည်ပင်သာယာရေးကော်မတီ၊ မြို့ပြ စီမံကိန်းနှင့်မြေစီမံခန့်ခွဲမှုဌာနသို့ ဤကြေညာချက်ပါရှိသည့်ရက်မှစ၍ (၁၅)ရက်အတွင်း လာရောက်ကန့်ကွက်နိုင်ကြောင်းနှင့် သတ်မှတ်ကာလအတွင်း ကန့်ကွက်မှုမရှိပါက ဌာန၏လုပ်ထုံးလုပ်နည်းများနှင့်အညီ မြေပေးမိန့်လျှောက်ထားလာမှုအား ဆက်လက်ဆောင်ရွက်ပေးသွားမည်ဖြစ်ကြောင်း ကြေညာလိုက်သည်။

မြို့ပြစီမံကိန်းနှင့်မြေစီမံခန့်ခွဲမှုဌာန
နေပြည်တော်စည်ပင်သာယာရေးကော်မတီ

ကန့်ကွက်နိုင်ကြောင်း ကြေညာခြင်း

နေပြည်တော် ပျဉ်းမနားမြို့၊ ရွာကောက်ရပ်ကွက်၊ မြေတိုင်းရပ်ကွက် အမှတ်၊ ၃၃/ ပေါင်းလောင်း၃၊ မြေကွက်အမှတ်(၁၇၆၆)၊ ဧရိယာ ၀ ဒသမ ၀၅၅ ဧကရှိ ဒေါ်ချိုချိုဝင်း အမည်ပေါက် မြေကွက်အား ဒေါ်မူမူဝင်း ၅/ကလထ(နိုင်) ၁၂၀၉၁၇ မှ အရောင်းအဝယ်စာချုပ်၊ ပိုင်ဆိုင်ကြောင်းကျမ်းကျိန်လွှာ၊ နိုင်ငံသား စိစစ်ရေးကတ်၊ အိမ်ထောင်စုလူဦးရေစာရင်းမူရင်းများတင်ပြပြီး အဆောက်အဦ ဆောက်လုပ်မိန့် တင်ပြရန်အတွက် မြေပုံ/မြေရာဇဝင်ရေးကူးပေးပါရန် လျှောက်ထားလာပါသဖြင့် ကန့်ကွက်လိုသူများအနေဖြင့် တရားဝင်ပိုင်ဆိုင်မှု စာချုပ်စာတမ်းများ၊ တရားရုံးအမိန့်ဒီကရီများ အထောက်အထားခိုင်လုံစွာ တင်ပြ၍ နေပြည်တော်စည်ပင်သာယာရေးကော်မတီ၊ မြို့ပြစီမံကိန်းနှင့်မြေစီမံ ခန့်ခွဲမှုဌာနသို့ ဤကြေညာချက်ပါရှိသည့်ရက်မှစ၍ (၁၅)ရက်အတွင်း လာရောက်ကန့်ကွက်နိုင်ကြောင်းနှင့် သတ်မှတ်ကာလအတွင်း ကန့်ကွက်မှု မရှိပါက ဌာန၏လုပ်ထုံးလုပ်နည်းများနှင့်အညီ မြေပုံ/မြေရာဇဝင်ရေးကူးခွင့် လျှောက်ထားလာမှုအား ဆက်လက်ဆောင်ရွက်ပေးသွားမည်ဖြစ်ကြောင်း ကြေညာလိုက်သည်။

မြို့ပြစီမံကိန်းနှင့်မြေစီမံခန့်ခွဲမှုဌာန
နေပြည်တော်စည်ပင်သာယာရေးကော်မတီ

ယာဉ်မှတ်ပုံတင်စာအုပ် မိတ္တူလျှောက်ထားခြင်း

ယာဉ်အမှတ် 6D/2596 Toyota Corolla CE 100 Station Wagon (4x2)R ယာဉ်လက်ဝယ်ရှိသူ ဦးဖြိုးသူ ၁၂/မရက(နိုင်)၁၂၇၂၈၁ က (ကမ-၃)ပျောက်ဆုံး၍ မိတ္တူထုတ် ပေးရန် လျှောက်ထားလာပါသည်။ ကန့်ကွက်လိုပါက ခိုင်လုံသော အထောက်အထားများဖြင့် ကြော်ငြာ သည့်ရက်မှ ရက် ၃၀ အတွင်း အောက်ဖော်ပြပါရုံးသို့ လူကိုယ်တိုင် လာရောက်ကန့်ကွက်နိုင်ပါသည်။

ကညန၊ ခရိုင်ရုံး
(ရန်ကုန်အနောက်ပိုင်း)

ယာဉ်မှတ်ပုံတင်စာအုပ် မိတ္တူလျှောက်ထားခြင်း

ယာဉ်အမှတ် 68W/ 23120 Yin Anbo 125 M/C ယာဉ်လက်ဝယ်ရှိသူ Khwar Nyo က (ကမ-၃) ပျောက်ဆုံး၍ မိတ္တူထုတ်ပေးရန် လျှောက်ထားလာပါသည်။ ကန့်ကွက် လိုပါက ခိုင်လုံသော အထောက် အထားများဖြင့် ကြော်ငြာသည့်ရက်မှ ရက် ၃၀ အတွင်း အောက်ဖော်ပြပါ ရုံးသို့ လူကိုယ်တိုင် လာရောက် ကန့်ကွက်နိုင်ပါသည်။

ကညန၊ ခရိုင်ရုံး
(မန္တလေးတောင်ပိုင်း)မန္တလေးမြို့

ယာဉ်မှတ်ပုံတင်စာအုပ် မိတ္တူလျှောက်ထားခြင်း

ယာဉ်အမှတ် 67W/62310 Honda Scoopy 110 M/C ယာဉ်လက်ဝယ်ရှိသူ Ever Ok Co.,Ltd က (ကမ-၃)ပျောက်ဆုံး၍ မိတ္တူထုတ်ပေးရန် လျှောက်ထား လာပါသည်။ ကန့်ကွက်လိုပါက ခိုင်လုံသော အထောက်အထား များဖြင့် ကြော်ငြာသည့်ရက်မှ ရက် ၃၀ အတွင်း အောက်ဖော်ပြပါရုံးသို့ လူကိုယ်တိုင် လာရောက်ကန့်ကွက် နိုင်ပါသည်။

ကညန၊ ခရိုင်ရုံး
(မန္တလေးတောင်ပိုင်း)မန္တလေးမြို့

ယာဉ်မှတ်ပုံတင်စာအုပ် မိတ္တူလျှောက်ထားခြင်း

ယာဉ်အမှတ် 3H/3970 DAIHATSU MIRA L2755 ယာဉ်လက်ဝယ်ရှိသူ ဦးစိုင်းဝိဆေး ၁၃/မဖန (နိုင်)၀၁၃၇၃၂ က (ကမ-၃) ပျောက်ဆုံး၍ မိတ္တူထုတ်ပေးရန် လျှောက်ထားလာပါသည်။ ကန့်ကွက် လိုပါက ခိုင်လုံသော အထောက် အထားများဖြင့် ကြော်ငြာသည့်ရက်မှ ရက် ၃၀ အတွင်း အောက်ဖော်ပြပါ ရုံးသို့ လူကိုယ်တိုင် လာရောက် ကန့်ကွက်နိုင်ပါသည်။

ကညန၊ ခရိုင်ရုံး (တာချီလိတ်)

ယာဉ်မှတ်ပုံတင်စာအုပ် မိတ္တူလျှောက်ထားခြင်း

ယာဉ်အမှတ် 65W/20764 New Anbo 125 M/C ယာဉ်လက်ဝယ်ရှိသူ Triangle Life Co.,Ltd က (ကမ-၃) ပျောက်ဆုံး၍ မိတ္တူထုတ်ပေးရန် လျှောက်ထားလာပါသည်။ ကန့်ကွက် လိုပါက ခိုင်လုံသော အထောက် အထားများဖြင့် ကြော်ငြာသည့်ရက်မှ ရက် ၃၀ အတွင်း အောက်ဖော်ပြပါ ရုံးသို့ လူကိုယ်တိုင် လာရောက် ကန့်ကွက်နိုင်ပါသည်။

ကညန၊ ခရိုင်ရုံး
(မန္တလေးတောင်ပိုင်း)မန္တလေးမြို့

ကန့်ကွက်နိုင်ပါသည်

ယာဉ်အမှတ် 69W/76238 Honda Wave 100 ယာဉ်လက် ဝယ်ရှိသူဦးစည်သူ ၁၄/ဟသတ (နိုင်)၃၉၆၂၉၆ က (ကမ-၃) ပျောက်ဆုံး၍ မိတ္တူထုတ်ပေးရန် လျှောက်ထားလာပါသည်၊ ကန့်ကွက် လိုပါက ခိုင်လုံသော အထောက် အထားများဖြင့် ကြော်ငြာသည့် ရက်မှ ရက် ၃၀ အတွင်း အောက်ဖော်ပြပါရုံးသို့ လူကိုယ်တိုင် လာရောက် ကန့်ကွက်နိုင်ပါ သည်။

ကညန၊ ခရိုင်ရုံး(ဟင်္သာတ)

ယာဉ်မှတ်ပုံတင်စာအုပ် မိတ္တူလျှောက်ထားခြင်း

ယာဉ်အမှတ် 6L/6686 TOYOTA LEXUS RX 200T ယာဉ်လက် ဝယ်ရှိသူ ဒေါ်အားချီ ၁၃/ကတန(နိုင်) ၀၆၃၁၁၉ က (ကမ-၃)ပျောက်ဆုံး၍ မိတ္တူထုတ်ပေးရန် လျှောက်ထား လာပါသည်။ ကန့်ကွက်လိုပါက ခိုင်လုံသော အထောက်အထား များဖြင့် ကြော်ငြာသည့်ရက်မှ ရက် ၃၀ အတွင်း အောက်ဖော်ပြပါရုံးသို့ လူကိုယ်တိုင် လာရောက်ကန့်ကွက် နိုင်ပါသည်။

ကညန၊ ခရိုင်ရုံး (တာချီလိတ်)

ခရစ်တော်၌အိပ်ပျော်ခြင်း
Daw Khin Ye @ Pi Malsawmi
ကုန်သွယ်ရေးဝန်ထမ်း(တမူး–ငြိမ်း)
အသက်(၇၂)နှစ်

ရန်ကုန်တိုင်းဒေသကြီး၊ အရှေ့ဒဂုံမြို့နယ်၊(၉)ရပ်ကွက်၊ နဂါးနိုင်လမ်း၊ အမှတ် ၁၆၄၊(Pu Hau Lian –Pi Thang Ngai)တို့ ၏ သမီး၊ ဘုတ္တန်ရွာနေ (Pu Kal Kham)၊(Pu Mang Zidinga)၊(Pi Hau Siam)တို့၏ ညီမ၊ Pa Tual Khaw Siam(U.S.A)–Nu Hnin Kay Khaing(U.S.A)၊ Lia Cing Khawm Kim,Lia Ngai Lian Mawi, Nu Cing Lian Don–Pa Khup Lian Thang, Nu Siam Lun Cing (U.S.A)–Pa Vungh Kip Thang (U.S.A),Lia Vung Sian Dim,Tg.Lian Zo Mang တို့၏ မွေးသမိခင်၊ မြေးခြောက်ယောက်တို့၏အဘွား၊ Rev.Ngul Cin Thang၏ချစ်လှစွာသောဇနီး သည် ၉–၆–၂၀၂၃ရက် (သောကြာနေ့) ညနေ ၅:၃၀နာရီတွင် ခရစ်တော်၌ အိပ်ပျော်သွားပါသဖြင့် ၁၂–၆–၂၀၂၃ရက် နံနက် ၁၁နာရီတွင် အမှတ် ၁၅၆ A၊ ဗားကရာလမ်းနှင့် ဗဟိုလမ်းထောင့်၊ စမ်းချောင်းမြို့နယ်ရှိ တီးတိန်နှစ်ခြင်း အသင်းတော်(TBC–Y)၌ ဈာပနဝတ်ပြုဆုတောင်းပြီး ရေဝေးခရစ်ယာန်ဂိုဏ်းပေါင်းစုံ ဥယျာဉ်၌ ဂူသွင်းသင်္ဂြိဟ်မည်ဖြစ်ပါသောကြောင့် ရပ်ဝေးရပ်နီးမှ မိသားစု ဆွေမျိုးမိတ်သင်္ဂဟများအား လေးစားစွာအသိပေးအကြောင်းကြားအပ်ပါသည်။

ကျန်ရစ်သူမိသားစု

ပိုးသတ်ဆေးဖြန့်ဖြူးသူအမည် ပြောင်းလဲကြောင်း ကြော်ငြာခြင်း

Agro Icon Cropscience Pte.,Ltd မှ မှတ်ပုံတင်ထားသော အောက်ဖော်ပြပါ ပစ္စည်းများကို မူလဖြန့်ဖြူးသည့် Marga Min Co.Ltd မှ Aka Yarzar Co.Ltd သို့ဖြန့်ဖြူးခွင့်လွှဲပြောင်းမည်ဖြစ်ပါ၍ ကန့်ကွက်လိုပါက တွဲဖက်အတွင်းရေးမှူး ပိုးသတ်ဆေး မှတ်ပုံတင်အဖွဲ့၊ သီးနှံကာကွယ်ရေးဌာနခွဲ၊ ဘုရင့်နောင်လမ်း၊ အနောက်ကြို့ကုန်းရပ်ကွက်၊ အင်းစိန်မြို့နယ်၊ ရန်ကုန်မြို့သို့ ၁၄ ရက်အတွင်း ကန့်ကွက်နိုင်ပါသည်။

AKA YARZAR CO.LTD 09-761844477

Sr.	Trade Name	Active Ingredient	Type of pesticide	Registration No.
1.	Hmoe Yar Zar	Tebuconazole 50% + Trifloxystrobin 25% WG	Fungicide	P2021-5450

ပျောက်ဆုံးကြောင်း

ကျွန်တော် မောင်ကျော်နှစ် ၁၃/နတရ(နိုင်)၀၂၉၇၀၈ သည် ၂၀၂၀ တွင် ပြုလုပ်ခဲ့သည့် OWIC ကတ်မှာ ခရီးသွားရင်း ပျောက်ဆုံးသွားပါသဖြင့် တွေ့ရှိပါက အကြောင်းကြားပေးပါရန်။
ဖုန်း–၀၉–၄၅၅၈၅၈၁၁၇

ယာဉ်မှတ်ပုံတင်စာအုပ် မိတ္တူပျောက်ထားခြင်း

ယာဉ်အမှတ် 7M/9700, Toyota Kluger ACU 20, Station Wagon(4X2)R ယာဉ်လက်ဝယ်ရှိသူ ဦးသန်းစိုး ၁၂/မဂဒ (နိုင်)၀၉၁၂၀၉၉ က(ကမ–၃)ပျောက်ဆုံး၍ မိတ္တူထုတ်ပေးရန် လျှောက်ထားလာပါသည်။ ကန့်ကွက်လိုပါက ခိုင်လုံသော အထောက်အထားများဖြင့် ရက်၃၀ အတွင်း အောက်ဖော်ပြပါရုံးသို့ လူကိုယ်တိုင်လာရောက် ကန့်ကွက်နိုင်ပါသည်။ ကညန၊

ခရိုင်ရုံး(ရန်ကုန်မြောက်ပိုင်း)
အင်းစိန်

ယာဉ်မှတ်ပုံတင်စာအုပ် မိတ္တူပျောက်ထားခြင်း

ယာဉ်အမှတ် 2P/8601, Toyota Dyra KDY231, Light Truck (4x2)R ယာဉ်လက်ဝယ်ရှိသူ ဦးထွန်းဦး ၉/မရမ(နိုင်)၀၃၁၈၄၉ က(ကမ–၃)ပျောက်ဆုံး၍ မိတ္တူထုတ်ပေးရန် လျှောက်ထားလာပါသည်။ ကန့်ကွက်လိုပါက ခိုင်လုံသော အထောက်အထားများဖြင့် ရက်၃၀ အတွင်း အောက်ဖော်ပြပါရုံးသို့ လူကိုယ်တိုင်လာရောက်ကန့်ကွက်နိုင်ပါသည်။ ကညန၊

ခရိုင်ရုံး(မန္တလေးမြောက်ပိုင်း)
မန္တလေးမြို့

ကြော်ငြာစာ

မန္တလေးမြို့၊ ပြည်ကြီးတံခွန်မြို့နယ်၊ (ဆ)ရပ်ကွက်၊ အကွက်အမှတ် (၀၈–၅)၊ ဦးပိုင်အမှတ် (၇၂)၊ ၆၄x၆၅ လမ်းကြား၊ အေးသုခနှင့် ရတနာလမ်းကြားရှိ ဂရန်မြေကွက်အမည်ပေါက်သူ ဒေါ်ဖြူဖြူဝင်း ၉/မနမ(နိုင်)၀၃၃၇၅၂၏ (GP ရသူ ဦးမောင်မောင်အောင်)က အမည်ပေါက်သူ ဒေါ်ဖြူဖြူဝင်း၏ မှတ်ပုံတင်၊ အိမ်ထောင်စုစာရင်းတို့ တင်ပြရမည်ဖြစ်သော်လည်း ငှားရမ်း၍မရကြောင်း တင်ပြစာ၊ ဂရန်စာချုပ်နှင့်အတူ အမှုတွဲအမှတ် ၁၄၀၂/၂၀၂၃–၂၀၂၄ ဖြင့် သက်တမ်းတိုးလျှောက်ထားလာပါသည်။ ကန့်ကွက်လိုပါက ခိုင်လုံသော အထောက်အထားများ၊ မှတ်ပုံတင်စာချုပ်စာတမ်းများ၊ တရားရုံးဒီကရီများဖြင့် ၁၄ ရက်အတွင်း ကန့်ကွက်နိုင်ပါသည်။

မြို့ပြစီမံကိန်းနှင့်မြေစီမံခန့်ခွဲမှုဌာန
မန္တလေးမြို့တော်စည်ပင်သာယာရေးကော်မတီ

ကြော်ငြာစာ

မန္တလေးမြို့၊ ချမ်းမြသာစည်မြို့နယ်၊ မြို့သစ်(၄)ရပ်ကွက်၊ အကွက်အမှတ် (၈/၃)၊ ဦးပိုင်အမှတ်(၄၃)၊ ၆၁လမ်း၊ စိန်ပန်းနှင့် အောင်မင်္ဂလာလမ်းကြားရှိ ဒေါ်အုံးကြည် အမည်ပေါက် ဂရန်မြေကွက်အား အမည်ပေါက်သူ ဒေါ်အုံးကြည်(ခင်ပွန်း) ဦးကြီးအောင် (သား)ဦးနေဝင်း(မိဘများအရင်း)အသီးသီးကွယ်လွန်ကြ၍ ကျန်ရစ်သည့် သား၊ သမီးမြေး ဒေါ်ခင်ခင်ကြည် ၉/မနမ(နိုင်)၀၄၂၅၇၀၇၊ ဒေါ်ကေသီဝင်း ၉/ခမစ(နိုင်)၀၁၈၂၇၉၊ ဒေါ်ရွှေသက်ဝေ ၉/ခမစ(နိုင်) ၀၄၉၀၆၄၊ ဦးကိုကိုနိုင် ၉/မနမ(နိုင်)၀၄၂၂၀၈ တို့က ဂရန်စာချုပ်၊ သေစာရင်း၊ တရားရုံးကျွမ်းကျိန်ချက်၊ ရပ်ကွက်အုပ်ချုပ်ရေးမှူးရုံး ထောက်ခံချက်များတင်ပြ၍ အမွေဆက်ခံစာချုပ်ချုပ်ရန်အတွက် မြေပုံ/မြေရာဇဝင်ရေးကူးခွင့် ပြုပါရန် လျှောက်ထားလာပါ သည်။ ကန့်ကွက်လိုပါက ခိုင်လုံသော အထောက်အထားများ၊ မှတ်ပုံတင် စာချုပ်စာတမ်းများ၊ တရားရုံးဒီကရီများဖြင့် ၁၄ ရက်အတွင်း ကန့်ကွက်နိုင်ပါသည်။

မြို့ပြစီမံကိန်းနှင့်မြေစီမံခန့်ခွဲမှုဌာန၊ မန္တလေးမြို့တော်စည်ပင်သာယာရေးကော်မတီ

အမျိုးသိစေရန် ကြေညာခြင်း

မန္တလေးတိုင်းဒေသကြီး၊ မဟာအောင်မြေခရိုင်၊ ပြည်ကြီးတံခွန်မြို့နယ်၊ (က)ရပ်ကွက်၊ အကွက် (ယ–၄)၊ ဦးပိုင် (၇၉)၊ ဇရီယာ ၀.၀၅၅၁ဇကေအကျယ်အဝန်းရှိ ဦးစိုးမြင့်အမည်ပေါက် ဂရန်မြေကွက်၏ ပိုင်ဆိုင်ခွင့်၊ အကျိုးခံစားခွင့်အရပ်ရပ်တို့ကို မြေကွက်အမည်ပေါက်ပိုင်ရှင် ဦးစိုးမြင့်ကိုယ်စား၊ ၎င်း၏အထွေထွေကိုယ်စားလှယ် ဒေါ်မေသက်ခိုင် ၉/မခန(နိုင်)၀၀၅၁၂၅ က ကျွန်ုပ်၏အမှုသည်ထံသို့ ၂၂–၈–၂၀၁၇ ရက်တွင် အရောင်းအဝယ်ကတိစာချုပ်ချုပ်ဆိုပြီး အပြီးအပိုင်ရောင်းချခဲ့ပါသည်။

အဆိုပါမြေကွက်ကို ဝယ်သူအမည်ပေါက် တရားဝင်ဖြစ်စေရန် ဒေါ်မေသက်ခိုင်က ရုံးဌာနအသီးသီးတွင် လိုက်ပါဆောင်ရွက်ပေးခဲ့ပြီး အမည်ပေါက်ပြီးစီးသည်အထိ ဆောင်ရွက်ပေးခြင်းမရှိဘဲ ယခုအခါ အဆက်အသွယ်ပြုလုပ်၍ မရတော့ပါ။ သို့ဖြစ်ပါ၍ ဦးစိုးမြင့်ကိုယ်တိုင်သော်လည်းကောင်း၊ ဦးစိုးမြင့်၏ အထွေထွေကိုယ်စားလှယ် ဒေါ်မေသက်ခိုင်သော်လည်းကောင်း၊ ကျွန်ုပ်ထံသို့ဖြစ်စေ၊ ဝယ်ယူသူ ဒေါ်သန်းသန်းထိုက် ၅/ရဘန(နိုင်)၁၄၁၅၆၆သို့ဖြစ်စေ၊ ခုနစ်ရက်အတွင်း လာ ရောက်ဆက်သွယ်ဆောင်ရွက်ပေးပါရန်နှင့် သတ်မှတ်ရက်ကျော်လွန်ပြီး လာရောက်ဆက်သွယ်ဆောင်ရွက်ပေးခြင်းမရှိပါက ဝယ်သူအမည်ပြောင်းကိစ္စကို ဥပဒေနှင့်အညီ ဆက်လက်ဆောင်ရွက်သွားမည်ဖြစ်ကြောင်း အများသိစေရန် ကြေညာအပ်ပါ သည်။

ဝယ်ယူသူ၏လွှဲအပ်ချက်အရ–
ဦးမင်းမင်းဦး (LL.B)
တရားလွှတ်တော်ရှေ့နေ (စဉ်–၁၁၁၇၅)
အမှတ် (၅၀၁)၊ ကျွန်းလုံးဥသျှောင်ရပ်ကွက်၊ စစ်ကိုင်းမန္တလေးလမ်းမကြီး၊ ချမ်းမြသာစည်မြို့နယ်၊ မန္တလေးမြို့၊ ဖုန်း–၀၉–၇၈၂၀၂၈၂၂၆

အထူးဝမ်းနည်းကြေကွဲခြင်း
ဘုရား၊ ရဟန်း၊ သိမ်၊ ကျောင်း ဒါယိကာမကြီး
ဒေါ်နန်းသိန်းညွှန့်
အသက် (၇၈)နှစ်

ကျောက်မဲမြို့၊ (၃)ရပ်ကွက်၊ မန်နားရပ်နေ ဦးအောင်ကျော်၏ချစ်လှစွာသောဇနီး ဒေါ်နန်းသိန်းညွှန့်သည် ၁၅–၅–၂၀၂၃ရက် (တနင်္လာနေ့) နံနက် ၇:၁၅ နာရီတွင် ကွယ်လွန်သွားကြောင်း သိရှိရပါသဖြင့် ကျန်ရစ်သူမိသားစုနှင့်အတူ ထပ်တူထပ်မျှ အထူးဝမ်းနည်းကြေကွဲရပါသည်။

OTS (30) သူငယ်ချင်းများနှင့် မိသားစုများ

အထူးကျေးဇူးတင်ရှိခြင်း

ရန်ကုန်တိုင်းဒေသကြီး၊ တာမွေမြို့နယ်၊ ကျောက်မြောင်းကြီးရပ်ကွက်၊ ဒဂုံသီရိလမ်း၊ ခြံအမှတ် (၁)တွင်နေထိုင်သော (ဦးဂံဂရား(ခ) A–RANGASWAMY) မိုးကုတ်ကြီး ယောဂီဟောင်း အသက် (၉၇)နှစ်၏ နာရေးအား အဘက်ဘက်မှ ကူညီလုပ်ကိုင်ပေးကြသူအားလုံးနှင့် လိုက်ပါပို့ဆောင်ပေးကြသော ဆွေမျိုးမိတ်သင်္ဂဟအပေါင်းတို့အား အထူးကျေးဇူးတင်ရှိပါသည်။

ကျန်ရစ်သူမိသားစု

ကန့်ကွက်နိုင်ကြောင်း ကြော်ငြာစာ

ကရင်ပြည်နယ်၊ မြဝတီခရိုင်၊ မြဝတီမြို့၊ အမှတ်(၂)ရပ်ကွက်၊ ဗိုလ်ချုပ်လမ်း၊ ကွင်းအမှတ် (၃)၊ ဦးစပန်းခြံအကွက်ဦးပိုင်အမှတ် (၁/၁–ခ)၊ မြေဧရိယာ ၀.၀၃၁၈က၊ ဧရိယာ (၂၀x၁၀၃)ပေ အကျယ်အဝန်းရှိသော မြေကွက်နှင့် ယင်း မြေကွက်ပေါ်တွင် ဆောက်လုပ်ထားသော နှစ်ထပ်တိုက်အဆောက်အအုံ၊ လျှပ်စစ်မီတာအပါအဝင် အကျိုးခံစားခွင့်အရပ်ရပ်အားလုံးတို့သည် ယခုရောင်းချသူက တရားဝင်ပိုင်ဆိုင်ပြီး ယခုလက်ရှိပိုင်ဆိုင်သူ ဒေါ်ခင်နှင်းစိုး(ဘ) ဦးမြင့်စိုး ၃/မဝတ(နိုင်) ၀၁၅၄၆၆ထံမှ ကျွန်ုပ်မိတ်ဆွေ ဒေါ်တိုးတိုးလွင် (ဘ)ဦးကြည်တိုး ၁၀/မလမ(နိုင်)၂၄၃၄၄၃၇က တရားဝင် အရောင်းအဝယ်ပြုလုပ်ရန် စရန်ငွေတစ်စိတ်တစ်ဒေသပေးချေထားပြီးဖြစ်ပါသည်။

သို့ဖြစ်ပါ၍ အထက်ဖော်ပြပါ အိမ်ခြံမြေနှင့်ပတ်သက်၍ ပိုင်ရေးဆိုင်ခွင့်ရှိသူ မည်သူမဆို ခိုင်လုံသောအထောက် အထားများဖြင့် ကျွန်ုပ်ထံသို့ဖြစ်စေ၊ ကျွန်ုပ်မိတ်ဆွေ ဒေါ်တိုးတိုးလွင်ထံသို့ဖြစ်စေ၊ ယခုကြော်ငြာပြီးသည့်ရက်မှစ၍ ခုနစ်ရက်အတွင်း လာရောက်ကန့်ကွက်နိုင်ပါသည်။ သတ်မှတ်ရက်ကျော်လွန်သည့်အထိ ကန့်ကွက်မည့်သူမရှိပါက အရောင်းအဝယ်ကို အပြီးတိုင်ဆက်လက်ဆောင်ရွက်သွားမည်ဖြစ်ပါကြောင်း အများသိစေရန် ကြေညာအပ်ပါသည်။

လွှဲအပ်ညွှန်ကြားသူ ဒေါ်တိုးတိုးလွင်
လွှဲအပ်ညွှန်ကြားချက်အရ–
ဒေါ်အိရွှေစင် (LL.B)
တရားလွှတ်တော်ရှေ့နေ(စဉ်–၁၃၇၆၅)
အမှတ် (၁၆၂)၊ ဧည့်မထလမ်း၊ အမှတ်(၅)
ရပ်ကွက်၊ မြဝတီမြို့

ကန့်ကွက်နိုင်ကြောင်း အများသိစေရန် ကြေညာခြင်း

ရန်ကုန်တိုင်းဒေသကြီး၊ လှိုင်သာယာမြို့နယ်၊ (၈) ရပ်ကွက်၊ ပဒေသာ(၂)လမ်း၊ အမှတ်(၃၉၀/က)၊ (၂၀x၆၀)ပေအကျယ်ရှိ မြေကွက်နှင့် ယင်းမြေကွက်ပေါ်ရှိ အကျိုးခံစားခွင့်အရပ်ရပ်အား ရောင်းချပိုင်ခွင့်ရှိသူ ဦးစောလင်း (၅/ရဘန(နိုင်)၁၁၄၂၀၄)ထံမှ ကျွန်ုပ်၏မိတ်ဆွေမှ ဝယ်ယူရန်အတွက် စရန်ငွေကို ပေးချေထားပြီးဖြစ်ပါသည်။ အရောင်းအဝယ်အား ကန့်ကွက်လိုပါက ကျွန်ုပ်ထံသို့ နိုင်လုံသော အထောက်အထားများဖြင့် ယနေ့မှစ၍ (၇)ရက်အတွင်း လာရောက်ကန့်ကွက်နိုင်ပါသည်။ကန့်ကွက်မည့်သူ မရှိပါက ဥပဒေနှင့်အညီ ဆက်လက်ဆောင်ရွက်သွားမည် ဖြစ်ကြောင်း အများသိစေရန် ကြေညာအပ်ပါသည်။

လွှဲအပ်ညွှန်ကြားချက်အရ–
ဦးကျော်ဌေးလွင်
တရားလွှတ်တော်ရှေ့နေ (စဉ်- ၁၃၇၇၅)
အမှတ် (၉၉)၊ ဒုတိယထပ်၊ ဆိပ်ကမ်းသာလမ်း၊
ကျောက်တံတားမြို့နယ်၊ ရန်ကုန်တိုင်းဒေသကြီး။

ကန့်ကွက်နိုင်ပါကြောင်း

ရန်ကုန်တိုင်းဒေသကြီး၊ သန်လျင်မြို့နယ်၊ မြေတိုင်းရပ်ကွက်အမှတ်–အောင်ချမ်းသာတိုးချဲ့၊ အေးမေတ္တာရပ်ကွက်၊ စက်ပစ်ကွင်းလမ်းမ၊ မြေကွက်အမှတ်–၁၈၀၅ ဟုခေါ်တွင်သော အကျယ်အဝန်းပေ ၄၀x၆၀ရှိ ဦးမောင်တူး ၁၂/သလန(နိုင်)၀၂၈၂၅၂ အမည်ပေါက် ပါဓမ်မမြေနှင့် ယင်း၏အကျိုးခံစားခွင့်အရပ်ရပ်အားလုံးတို့ကို ရောင်းချပိုင်ခွင့်ရှိကြောင်း ဝန်ခံသူ ဒေါ်မြင့်မြင့်ကြည် ၁၂/စခန(နိုင်)၀၀၇၆၃၇ထံမှ ကျွန်ုပ်တို့၏မိတ်ဆွေဖြစ်သူက ဝယ်ယူရန်အတွက် ရောင်းဖိုးငွေ၏ တစ်စိတ်တစ်ဒေသကို ပေးချေထားပြီးဖြစ်ပါသည်။ အဆိုပါ မြေကွက်နှင့်ပတ်သက်ပြီး ပိုင်ရေးဆိုင်ခွင့်ရှိပါကြောင်း ကန့်ကွက်လိုသူများရှိပါက ယနေ့ကြော်ငြာစာပါသည့် ရက်မှစ၍ ၁၀ ရက်အတွင်း ပိုင်ဆိုင်မှုအထောက်အထား စာရွက်စာတမ်းမူရင်းများဖြင့် ကျွန်ုပ်တို့ထံသို့ ကိုယ်တိုင်ကိုယ်ကျ လာရောက်ကန့်ကွက်ပါသည်။ သတ်မှတ်ရက်ပြည့်မြောက်သည်အထိ လာရောက်ကန့်, ကွက်မှုတစ်စုံတစ်ရာ ပေါ်ပေါက်ခြင်း မရှိပါက အရောင်းအဝယ်အလွဲအပြောင်းကို ပြီးဆုံးသည်အထိ ဆက်လက်ဆောင်ရွက်သွားမည်ဖြစ်ပါကြောင်း အများသိစေရန် ကြေညာအပ်ပါသည်။

လွှဲအပ်ညွှန်ကြားချက်အရ–
ဦးမျိုးမြင့်အောင် **ဦးအေးမင်းသူ** **ဒေါ်လင်းလင်းကြည်**
စဉ်–၂၅၁၆၅ **စဉ်–၂၆၁၉၉** **စဉ်–၄၆၃၂၈**
အဆက်တန်းရှေ့နေများ
အမှတ်–၅၈/၆၀(ပထမထပ်)၊ မဟာဗန္ဓုလပန်းခြံလမ်း၊
ကျောက်တံတားမြို့နယ်၊ ရန်ကုန်မြို့၊
ဖုန်း–၀၉–၅၁၄၇၀၆၊ ၀၉–၄၂၀၀၂၈၃၆၆၊ ၀၉–၄၂၅၈၈၆၆၁၁

သင့်သွေးဖြင့် အသက်ကယ်ပါ

ငြင်းချက်ထုတ်ရန် ဆင့်စာ
(တရားမကျင့်ထုံး ဥပဒေအမိန့် –၅၊ နည်းဥပဒေ– ၂၀)
ပြင်ဦးလွင်ခရိုင်တရားရုံးတော်၌
၂၀၂၃ ခုနှစ် တရားမကြီးမှုအမှတ် – ၅၁

ဒေါ်ရီရီမြင့် နှင့် ဦးဟံဝင်းအောင်
တရားလို တရားပြိုင်

မန္တလေးတိုင်းဒေသကြီး၊ ပြင်ဦးလွင်မြို့၊ ရပ်ကွက်ကြီး(၁၀)၊ အိမ်အမှတ် (C–102/103)၊ ပြည်သုံးဆောင်တည်းခိုခန်းနေ ဦးဟံဝင်းအောင် (ယခုနေရပ်လိပ်စာမသိရှိသူ) သိစေရမည်။

သင့်အပေါ်၌ တရားလို ဒေါ်ရီရီမြင့်က အချင်းဖြစ်မြေကွက်သည် တရားလို အမည်ပေါက်လုပ်ပိုင်ခွင့်ရ မြေကွက်ဖြစ်ကြောင်း မြွက်ဟကြေညာပေးစေလိုမှုနှင့် ထာဝစဉ်တားဝရမ်းရလိုမှု(သို့မဟုတ်)သီခြား သက်သာခွင့်ဥပဒေပုဒ်မ ၄၂ နှင့် ပုဒ်မ ၅၄ အရ စွဲဆိုမှု လျှောက်ထားစွဲဆိုချက်ရှိသည်ဖြစ်၍ သင်ကိုယ်တိုင်ဖြစ်စေ(သို့မဟုတ်)၎င်းအမှုနှင့် စပ်လျဉ်း၍ အရေးကြီးသည့်စကားအရပ်ရပ်တို့ကို ချေပပြောဆိုနိုင်သူ ကိုယ်စားလှယ်နှင့်ဖြစ်စေ၊ ရှေ့နေနှင့်ဖြစ်စေ ၂၀၂၃ ခုနှစ် ဇွန် ၃၀ ရက် (၁၃၈၅ ခုနှစ် ပထမဝါဆိုလဆန်း ၁၃ ရက်)မွန်းမတည့်မီ ၁၀နာရီတွင် အထက်အမည်ပါသူ တရားလို၏ အဆိုလွှာကို ထုချေရှင်းလင်းရန် ရုံးတော်သို့ လာရောက်ရမည်။ ၎င်းအပြင် အထက်ပါနေ့ရက်တွင် သင်မလာရောက်ပျက်ကွက်ခဲ့လျှင် သင့်မျက်ကွယ်တွင်ငြင်းချက်များ ကိုထုတ်ပေးလိမ့်မည်။ ၎င်းအပြင် တရားလိုက ကြည့်ရှုလိုသည့် စာရွက်စာတမ်းများနှင့် သင်က ထုချေတင်ပြအမှီပြုလိုသည့် စာချုပ်စာတမ်း အစရှိသည်တို့ကို သင်နှင့်အတူ ယူဆောင်လာရမည်။ သို့မဟုတ် သင့်ကိုယ်စားလှယ်ရှေ့နေလက်တွင် ထည့်အပ်လိုက်ရမည်။ သင်ကထုချေ လွှာတင်သွင်းလိုလျှင် အမှုမဆိုင်မီ လေးရက်ကတင်သွင်းရမည်။

၂၀၂၃ ခုနှစ် ဇွန် ၆ရက်တွင် ဤရုံးတံဆိပ်ရိုက်နှိပ်၍ ကျွန်ုပ်လက်မှတ်ရေးထိုးထုတ်ပေးလိုက်သည်။

(စန်းသီရိရွှေ)
ခုတိယခရိုင် တရားသူကြီး(၂)
ပြင်ဦးလွင်ခရိုင်တရားရုံး

ဖောင်းကြွနံပါတ်ပြားပျောက်လျှောက်ထားခြင်း

ယာဉ်အမှတ် 3F/6350 ၏ဖောင်းကြွနံပါတ်ပြားပျောက်ဆုံး၍ ထုတ်ပေးရန်လျှောက်ထားလာပါသဖြင့် ယခင်ဖောင်းကြွနံပါတ်ပြားပျက်ပြယ်ကြောင်း အများသိစေရန် ကြေညာအပ်ပါသည်။

ကညန၊ ခရိုင်ရုံး(ရန်ကုန်အနောက်ပိုင်း)

အများသိစေရန်နှင့်
ကန့်ကွက်နိုင်ကြောင်း ကြော်ငြာခြင်း

မြစ်ကြီးနားခရိုင်၊ မြစ်ကြီးနားမြို့၊ စီတာပူရပ်ကွက်၊ ကွင်းအမှတ်(၁၂/၃)၊ ဦးပိုင်အမှတ်(၃/၁၈)၊မြေဧရိယာ ၀ ဒသမ၂၅၃ဇကေရှိ မြေကွက်သည် မူလက ဒေါ်ရွယ်တောင် အမည်ဖြင့် ခရိုင်အမှုတွဲအမှတ် ၃၆၂(၃) ၂၀၀၄–၂၀၀၅အရ (၁၆–၅–၂၀၁၉)ရက်နေ့အထိ (၁၅)နှစ် မြေငှားဂရန်ရရှိခဲ့ပါသည်။ ဂရန်အမည်ပေါက်သူ ဒေါ်ရွယ်တောင်က ၁၇–၅–၂၀၂၃ရက်စွဲပါ မြို့နယ်စာချုပ်စာတမ်းမှတ်ပုံတင်အမှတ် (၂၅၀/၂၀၂၃)အရ ဒေါ်ငွေကိုင်နန့် ၁/မကန(နိုင်)၀၅၃၀၀၅၈ ထံသို့ အပြီးအပိုင် ရောင်းချပေးခဲ့ပါသည်။ ယခုအခါ ဒေါ်ငွေကိုင်နန့်အမည်ဖြင့် မြေငှားဂရန် (အမည်ပြောင်း)လျှောက်ထားလာမှုအပေါ် ကျိုးကြောင်းဖော်ပြချက်ခိုင်လုံစွာဖြင့် ကန့်ကွက်တင်ပြသူ မည်သူမဆို ယခုကြော်ငြာစာပါသည့်ရက်မှစ၍ (၁၅)ရက် ပြည့်မြောက်သည့်ရက်အထိ ကန့်ကွက်နိုင်ကြောင်းနှင့် ကန့်ကွက်သူမရှိပါက လျှောက်ထားမှုအား လုပ်ထုံးလုပ်နည်းညွှန်ကြားချက်များနှင့်အညီ ဆက်လက်ဆောင်ရွက်သွားမည်ဖြစ်ပါကြောင်း အများသိစေရန် ကြော်ငြာအပ်ပါသည်။

ကော်လိတ္တော်အရာရှိ၊ခရိုင်အထွေထွေအုပ်ချုပ်ရေးဦးစီးဌာန၊
မြစ်ကြီးနားမြို့

ကန့်ကွက်နိုင်ကြောင်း အများသိစေရန်ကြေညာခြင်း

ရန်ကုန်တိုင်းဒေသကြီး၊ ဒဂုံမြို့သစ်(အရှေ့ပိုင်း)မြို့နယ်၊ မြေတိုင်းရပ်ကွက် အမှတ် (၈)၊ ဗိုလ်စောနောင်လမ်း၊ အမှတ် (၂၅)၊အကျယ်အဝန်း (အလျား ၄၄ x အနံ ၆၀)ပေအနက်မှ တရားဝင်မဖွဲ့စီတ်ရသေးသော (အလျား ၂၄ xအနံ ၆၀) ပေရှိ မြေချပါမစ်မူရင်းခြမ်း၊ ခေါင်းရင်းခြမ်း၊အမှတ်(၂၆)နှင့် ကပ်လျက်ခြမ်း၊ အမှတ်(၂၅/က)မြေကွက်နှင့် ယင်းမြေကွက်ပေါ်ရှိ အကျိုးခံစားခွင့်အရပ်ရပ်အားလုံးတို့သည် ရန်ကုန်မြို့တော် စည်ပင်သာယာရေးကော်မတီမြို့ပြစီမံကိန်းနှင့် မြေယာဌာနတွင် ဦးဘရင် (ISN–464362)အမည်ဖြင့် မှတ်သားတည်ရှိပြီး ၎င်းထံမှ မြေချပါမစ်မူရင်းနှင့်အတူ အဆက်စပ်စာချုပ်စာတမ်းမူရင်းများဖြင့် လက်ရောက် ဝယ်ယူပိုင်ဆိုင်ထားသူ ဦးမျိုးထွန်း ၁၂/ဒဂရ(နိုင်)၀၀၀၅၉၉ မှ တရားဝင် ပိုင်ဆိုင်ရောင်းချပိုင်ခွင့်ရှိကြောင်း ဝန်ခံအဆိုပြု၍ မြေချပါမစ် မူရင်းဖြင့်ရောင်းချရန် ကမ်းလှမ်းရာ ကျွန်ုပ်၏မိတ်ဆွေမှ အပြီးအပိုင်ဝယ်ယူရန်အတွက် စရန်ငွေပေးအပ်၍ စရန်ပေးစာချုပ်ချုပ်ဆိုထားပြီးဖြစ်ပါသည်။ ယင်းမြေကွက်နှင့် ပတ်သက်၍ကန့်ကွက်လိုသူများရှိပါက ခိုင်မာသော စာရွက်စာတမ်းမူရင်း အပြည့်အစုံဖြင့် ဤကြော်ငြာပါသည့်ရက်မှစ၍ ၁၄ရက်အတွင်း ကျွန်ုပ်ထံသို့ လာရောက်ကန့်ကွက်နိုင်ပါသည်။ သတ်မှတ်ရက် အတွင်း ကန့်ကွက်မှုမရှိပါက အရောင်းအဝယ်ကို ဥပဒေနှင့်အညီ တရားဝင်ပြီးမြောက်အောင် ဆောင်ရွက်သွားမည်ဖြစ်ကြောင်း အများသိစေရန် ကြေညာအပ်ပါသည်။

ဒေါ်မြနှင်းအေး (LL.B)
အထက်တန်းရှေ့နေ(စဉ်–၅၂၄၃၄)
အမှတ် ၄၄၃၊ ရွှေဖိုခိုင်ညာလမ်း၊ (၄၁)ရပ်ကွက်၊ ဒဂုံမြို့သစ်(မြောက်ပိုင်း)
မြို့နယ်၊ ရန်ကုန်မြို့၊ ဖုန်း–၀၉–၂၅၄၄၁၂၂၄

ယာဉ်မှတ်ပုံတင်စာအုပ် မိတ္တူပျောက်ထားခြင်း

ယာဉ်အမှတ် ၇၄ယ/၇၃၁၆၂ ယာဉ်လက်ဝယ်ရှိသူ ဦးထွန်းထွန်းဦး ၁၀/မလမ(နိုင်)၀၁၂၇၆၈ က(ကမ–၃) ပျောက်ဆုံး၍ မိတ္တူထုတ်ပေးရန် လျှောက်ထားလာပါသည်။ ကန့်ကွက်လိုပါက ခိုင်လုံသော အထောက်အထားများဖြင့် ကြော်ငြာသည့်ရက်မှ ရက်၃၀အတွင်း အောက်ဖော်ပြပါရုံးသို့ လူကိုယ်တိုင်လာရောက် ကန့်ကွက်နိုင်ပါသည်။ ကညန၊

ပြည်နယ်ဦးစီးမှူးရုံး
(မော်လမြိုင်မြို့)

ယာဉ်မှတ်ပုံတင်စာအုပ် မိတ္တူပျောက်ထားခြင်း

ယာဉ်အမှတ် ၈၁ယ/၆၁၁၆၂ ယာဉ်လက်ဝယ်ရှိသူ ဦးထွန်းထွန်းဦး ၁၀/မလမ(နိုင်)၀၁၂၀၂ က(ကမ–၃) ပျောက်ဆုံး၍ မိတ္တူထုတ်ပေးရန် လျှောက်ထားလာပါသည်။ ကန့်ကွက်လိုပါက ခိုင်လုံသော အထောက်အထားများဖြင့် ကြော်ငြာသည့်ရက်မှ ရက်၃၀အတွင်း အောက်ဖော်ပြပါရုံးသို့ လူကိုယ်တိုင်လာရောက် ကန့်ကွက်နိုင်ပါသည်။ ကညန၊

ပြည်နယ်ဦးစီးမှူးရုံး
(မော်လမြိုင်မြို့)

ယာဉ်မှတ်ပုံတင်စာအုပ် မိတ္တူပျောက်ထားခြင်း

ယာဉ်အမှတ် 57W/32386, Honda Click 125 ယာဉ်လက်ဝယ်ရှိသူ NCX Myanmar Co.,Ltd. က(ကမ–၃)ပျောက်ဆုံး၍ မိတ္တူထုတ်ပေးရန် လျှောက်ထားလာပါသည်။ ကန့်ကွက်လိုပါက ခိုင်လုံသော အထောက်အထားများဖြင့် ကြော်ငြာသည့်ရက်မှ ရက်၃၀ အတွင်း အောက်ဖော်ပြပါရုံးသို့ လူကိုယ်တိုင်လာရောက်ကန့်ကွက်နိုင်ပါသည်။ ကညန၊

ခရိုင်ရုံး(မန္တလေးမြောက်ပိုင်း)
မန္တလေးမြို့

❖ **မည်သည့်အစိုးရ၊ မည်သည့်ခေတ်ပင်ဖြစ်စေ တပ်မတော်အနေဖြင့် နိုင်ငံတော်ကို ကာကွယ် စောင့်ရှောက်သူ Guardian အနေဖြင့် တည်ရှိနေမည်ဖြစ် ...**

(နိုင်ငံတော် စီမံအုပ်ချုပ်ရေးကောင်စီ ဥက္ကဋ္ဌ တပ်မတော်ကာကွယ်ရေးဦးစီးချုပ် ဗိုလ်ချုပ်မှူးကြီး မင်းအောင်လှိုင်၏ ၂၀၂၂ ခုနှစ်၊ ဒီဇင်ဘာလ ၁၃ ရက်နေ့တွင် မြစ်ကြီးနားတပ်နယ်မှ အရာရှိ၊ စစ်သည်၊ မိသားစုများအား တွေ့ဆုံအမှာစကား ပြောကြားမှုမှ ကောက်နုတ်ချက်)

ပြည်ထောင်စုသမ္မတမြန်မာနိုင်ငံတော် နိုင်ငံတော်စီမံအုပ်ချုပ်ရေးကောင်စီ ဦးတည်ချက် (၁၂) ရပ်

၁။ နိုင်ငံရေး

(က) စစ်မှန်၍စည်းကမ်းပြည့်ဝသော ပါတီစုံဒီမိုကရေစီစနစ်ကို တရားမျှတမှုအပြည့် ကျင့်သုံးပြီး ဒီမိုကရေစီနှင့် ဖက်ဒရယ်စနစ်ကို အခြေခံသည့် ပြည်ထောင်စုကို တည်ဆောက်နိုင်ရေး။

(ခ) တစ်နိုင်ငံလုံး ထာဝရငြိမ်းချမ်းရေးရရှိရေးအတွက် တစ်နိုင်ငံလုံး ပစ်ခတ်တိုက်ခိုက်မှုရပ်စဲရေးသဘောတူစာချုပ် (NCA) ပါအတိုင်း အလေးထားလုပ်ဆောင်ရေး။

(ဂ) လွတ်လပ်၍တက်ကြွပြီး ဘက်မလိုက်သော နိုင်ငံခြားရေးမူဝါဒကို ကျင့်သုံးပြီး နိုင်ငံများအကြား ငြိမ်းချမ်းစွာအတူယှဉ်တွဲနေထိုင်ရေး "မူ"ကို ဆက်လက်လိုက်နာကျင့်သုံးရေး။

(ဃ) ပြည်ထောင်စုတစ်ဝန်း တည်ငြိမ်အေးချမ်းရေး၊ တရားဥပဒေစိုးမိုးရေး နှင့်လမ်းပန်းဆက်သွယ်မှု လုံခြုံချောမွေ့စေရေး။

၂။ စီးပွားရေး

(က) စိုက်ပျိုးရေးနှင့်မွေးမြူရေးကိုအခြေခံသည့် ကုန်ထုတ်လုပ်မှု ခေတ်မီနည်းစနစ်များဖြင့် ပိုမိုဖွံ့ဖြိုးတိုးတက်အောင် ဆောင်ရွက်ပြီး အခြားစီးပွားရေးကဏ္ဍများကိုလည်း ဘက်စုံဖွံ့ဖြိုးတိုးတက်အောင် တည်ဆောက်ရေး။

(ခ) စျေးကွက်စီးပွားရေးစနစ် တည်ငြိမ်အောင်ဖော်ဆောင်ပြီး နိုင်ငံတကာ ရင်းနှီးမြှုပ်နှံမှုများကို ဖိတ်ခေါ်၍ တိုင်းရင်းသားပြည်သူ တစ်ရပ်လုံး၏ စီးပွားရေးဖွံ့ဖြိုးတိုးတက်အောင် တည်ဆောက်ရေး။

(ဂ) သွင်းကုန်အစားထိုးရန်နှင့် ပို့ကုန်မြှင့်တင်နိုင်ရေး ဒေသထွက်ကုန်ကြမ်းများကို အခြေခံသည့် အသေးစား၊ အငယ်စား၊ အလတ်စား စီးပွားရေးလုပ်ငန်း (MSME)များကို ရေရှည်အာမခံချက်ရှိအောင် အားပေးကူညီပြီး နိုင်ငံတော်၏ ထုတ်ကုန်များစွာ ထုတ်လုပ်နိုင်သည့် အလုပ်အကိုင်အခွင့်အလမ်းများ ဆောင်ရွက်ဖော်ဆောင်ရေး။

(ဃ) တိုင်းပြည်သာယာဝပြောရေးနှင့် စားရေရိက္ခာဖူလုံရေးတို့အတွက် ပြည်သူ့လုပ်အားစွမ်းဘဝ ဖွံ့ဖြိုးတိုးတက်အောင် ဆောင်ရွက်ရေး။

၃။ လူမှုရေး

(က) စစ်မှန်သော မျိုးချစ်စိတ်ဓာတ်ဖြစ်သည့် ပြည်ထောင်စုစိတ်ဓာတ် ရှင်သန်ထက်မြက်ရေး။

(ခ) တိုင်းရင်းသားလူမျိုးအပေါင်းတို့၏ ဓလေ့ထုံးတမ်းအစဉ်အလာများကို လေးစားလိုက်နာပြီး အမျိုးသားရေးစိတ်ဓာတ်ကို အခြေခံသည့် ကိုးကွယ်ယုံကြည်မှု၊ ယဉ်ကျေးမှု၊ အမျိုးသားရေး စရိုက်လက္ခဏာများ မပျောက်ပျက်အောင် ထိန်းသိမ်းစောင့်ရှောက်ရေး။

(ဂ) နိုင်ငံ၏ အခြေခံကျန်းမာရေးစောင့်ရှောက်မှုကို ပိုမိုခိုင်မာအောင် တည်ဆောက်၍ တစ်မျိုးသားလုံးသက်ရှည်ကျန်းမာသည့် ကျန်းမာရေးစနစ်ဖြစ်ပေါ်လာရေး။

(ဃ) ခေတ်မီဖွံ့ဖြိုးတိုးတက်သော ဒီမိုကရေစီနိုင်ငံတော် တည်ဆောက်ရေးအတွက် လိုအပ်သည့် လူ့စွမ်းအားအရင်းအမြစ်များ မွေးထုတ်နိုင်ရန် ဘက်စုံပညာရေးကဏ္ဍ မြှင့်တင်ရေး။

ဆိုင်ကလုန်းမုန်တိုင်း(မိုခါ)တိုက်ခတ်မှုကြောင့် သဘာဝဘေးဒဏ်သင့်ဒေသများရှိ ပြည်သူများအတွက် ထောက်ပံ့ရေးပစ္စည်းများအား တပ်မတော်(လေ)ရှိ လေယာဉ်/ရဟတ်ယာဉ်များဖြင့် ဆက်လက်ပို့ဆောင်

နေပြည်တော် ဇွန် ၁၀

တပ်မတော်(လေ) အနေဖြင့် သဘာဝဘေးဒဏ်သင့် ဒေသများသို့ တပ်မတော်(ကြည်း၊ ရေ၊ လေ) မိသားစုများ၊ စေတနာရှင်အလှူရှင်များက လှူဒါန်းသည့် စားသောက်ဖွယ်ရာများ၊ ကူညီထောက်ပံ့ရေးပစ္စည်းများ၊ အမျိုးသား သဘာဝဘေးအန္တရာယ် ဆိုင်ရာ စီမံခန့်ခွဲမှုကော်မတီက ထောက်ပံ့ပေးအပ်သည့် ပစ္စည်းများကို တပ်မတော်လေယာဉ်၊ ရဟတ်ယာဉ်များဖြင့် ကူညီပို့ဆောင်ပေးလျက်ရှိသည်။

ထိုသို့ ပို့ဆောင်ပေးလျက်ရှိရာ ယနေ့တွင် ပညာရေးဝန်ကြီးဌာနမှ လှူဒါန်းသော ကျောင်းသုံးပစ္စည်းနှင့် စေတနာရှင်၊ အလှူရှင်များက

စာမျက်နှာ ၂၀ ကော်လံ ၅ ❑

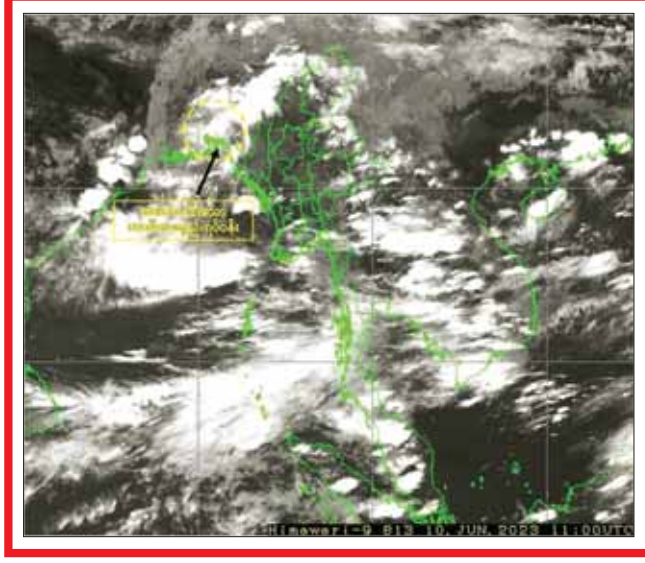

အားကောင်းသောလေဖိအားနည်းရပ်ဝန်းဆက်လက်တည်ရှိနေ လေဖိအားနည်းရပ်ဝန်းအရှိန်ကြောင့် လေပြင်းတိုက်ခတ်ခြင်း၊ မိုးကြိုးခြင်းနှင့် မြေပြိုခြင်းများ ဖြစ်ပေါ်နိုင်

နေပြည်တော် ဇွန် ၁၀

ယနေ့မြန်မာစံတော်ချိန် ညနေ ၅ နာရီခွဲအချိန် တိုင်းထွာချက်များအရ ဘင်္ဂလားပင်လယ်အော်အရှေ့မြောက်ပိုင်းနှင့် ယင်းနှင့်ဆက်စပ်လျက်ရှိသော ဘင်္ဂလားဒေ့ရှ် နိုင်ငံ အရှေ့တောင်ပိုင်းတွင် ဖြစ်ပေါ်နေသော အားကောင်းသောလေဖိအားနည်းရပ်ဝန်းသည် ဘင်္ဂလားဒေ့ရှ်နိုင်ငံ အရှေ့တောင်ပိုင်းတွင် ဆက်လက်တည်ရှိနေပါသည်။ အဆိုပါ အားကောင်းသော လေဖိအားနည်းရပ်ဝန်းသည် မြောက်ဘက်သို့ ရွှေ့လျားနိုင်ပြီး

စာမျက်နှာ ၂၀ ကော်လံ ၁ ❖

ယနေ့ သတင်းအကျဉ်း

နိုင်ငံ့ဂုဏ်ဆောင် အားကစားသမားများအား ဂုဏ်ပြုချီးမြှင့်ခြင်းအခမ်းအနားမှ ဂုဏ်ယူဝမ်းမြောက်ဖွယ် မြင်ကွင်းများနှင့် ဆက်စပ်တွေးမိသော အတွေးစများ ...
ဆောင်းပါး စာ ၆

သမ္မာအာဇီဝ စိတ်ရင်းစေတနာကောင်းဖြင့် လုပ်ကိုင်မှသာ ပြည်သူများစိတ်အေးချမ်းသာမည်
ဆောင်းပါး စာ ၁၀

ကိုလံဘီယာ၌ လေယာဉ်ပျက်ကျပြီး ရက်ပေါင်း ၄၀ ခန့်အကြာတွင် ပျောက်ဆုံးကလေးငယ် လေးဦး အသက်ရှင်လျက်ပြန်တွေ့

နိုင်ငံတကာသတင်း စာ ၁၃

ရေခဲတောင်များ ဝန်းရံနေသည့် မြန်မာပြည်မြောက်ဖျားမြို့
ရွှေနိုင်ငံမြင်ကွင်းကျယ် စာ ၁၆

ရန်ကုန်တိုင်းဒေသကြီးတွင် ငွေကျပ်သိန်း ၆၈၀၀ တန်ဖိုးရှိ စိတ်ကြွရူးသွပ်ဆေးပြား ၆ ဒသမ ၈ သိန်း ဖမ်းဆီးရမိ
ပြည်တွင်းသတင်း စာ ၁၉