ကြေးမုံ

The Mirror

Established in 1957

၁၉၅၇ ခုနှစ် ၁၆ ကြိမ်မြောက် ...

၁၃၇၅ ခုနှစ်၊ ကဆုန်လပြည့်ကျော် ၂ ရက်၊ တနင်္ဂနွေနေ့ (26-5-2013) (၇၄၉၂)

သီလဝါအထူးစီးပွားရေးဇုန်သည် မြန်မာနိုင်ငံ၏ ပထမဦးဆုံး အထူးစီးပွားရေးဇုန်ဖြစ်သကဲ့သို့ မြန်မာ - ဂျပန် အစိုးရချင်း၊ ပုဂ္ဂလိကချင်း နှစ်ဦးနှစ်ဖက်တို့အတွက် အလားအလာကောင်းမွန်သော စီမံကိန်းတစ်ခုဖြစ်ပြီး မြန်မာနိုင်ငံအတွက် အလုပ်အကိုင်အခွင့်အလမ်းနှင့် နည်းပညာများ၊ ရင်းနှီးမြှုပ်နှံမှုများကို ရရှိမည်

ယနေ့ မာတိကာ

ပါကစ္စတန်တွင် ကျောင်းကားတစ်စီး မီးလောင်ပေါက်ကွဲ ကလေးငယ် ၁၅ ဦးသေဆုံး

စာမျက်နှာ ၄

စပိန်နှစ်သင်း၏ ကမ်းလှမ်းမှုကို ဘာရာဇီး တိုက်စစ်မှူး နေမာလက်ခံ

စာမျက်နှာ ၁၃

သီလဝါစီမံကိန်း မြန်မာကုမ္ပဏီ ကိုးခုနှင့် ဂျပန်ကုမ္ပဏီ သုံးခု ပူးပေါင်းအကောင်အထည်ဖော်မည်

နေပြည်တော် မေ ၂၅

ပြည်ထောင်စုသမ္မတမြန်မာနိုင်ငံ ရန်ကုန်မြို့သို့ ချစ်ကြည်ရေးခရီး ရောက်ရှိနေသော ဂျပန်နိုင်ငံဝန်ကြီးချုပ် မစ္စတာ ရှင်ဇိုအာဘေးနှင့် ဇနီး မစ္စစ် အာကီအာဘေးတို့သည် အဖွဲ့ဝင်များနှင့်အတူ ယနေ့နံနက် ၈ နာရီ မိနစ် ၄၀ တွင် ဗဟန်းမြို့နယ်ရှိ အာဇာနည်ဗိမာန်သို့ရောက်ရှိပြီး ဗိုလ်ချုပ်အောင်ဆန်းနှင့် တကွ အာဇာနည်ခေါင်းဆောင်ကြီးများအား လွမ်းသူ့ပန်းခွေချ၍ အလေးပြုကြသည်။

ယင်းနောက် ဂျပန်နိုင်ငံဝန်ကြီးချုပ်၊ ဇနီးနှင့် အဖွဲ့သည် မြောက်ဥက္ကလာပမြို့နယ် ရေဝေးရှိ ဂျပန်သုသာန်သို့ ရောက်ရှိကြပြီး ဂျပန်နိုင်ငံဝန်ကြီးချုပ်နှင့် ဇနီးတို့က အဆိုပါ သုသာန်၌ မြှုပ်နှံထားသည့် ဂျပန်လူမျိုးများအား ဂုဏ်ပြုသည့်အနေဖြင့် လွမ်းသူ့ပန်းခွေချသည်။

ထို့နောက် ဝန်ကြီးချုပ်နှင့်အတူ လိုက်ပါလာသောအဖွဲ့ဝင်များက အမွှေးတိုင်များ ထွန်းညှိပြီး ဂါရဝပြုကြသည်။

ယင်းနောက် ဂျပန်နိုင်ငံဝန်ကြီးချုပ်နှင့် အဖွဲ့ဝင်များသည် ဂျပန်သုသာန်အတွင်း လှည့်လည်ကြည့်ရှုကြသည်။

ဆက်လက်၍ ဂျပန်နိုင်ငံဝန်ကြီးချုပ် မစ္စတာ ရှင်ဇိုအာဘေးနှင့်အဖွဲ့သည် ရန်ကုန်တောင်ပိုင်းခရိုင် သန်လျင်မြို့နယ် လက်ယက်စမ်းကျေးရွာရှိ လက်ယက်စမ်း အခြေခံပညာမူလတန်းလွန်ကျောင်းသို့ ရောက်ရှိကြရာ ကျောင်းအုပ်ဆရာမကြီး ဒေါ်ခင်ဝင်းမော်နှင့် ကျောင်းသား ကျောင်းသူလေးများက ဂျပန်-မြန်မာ နှစ်နိုင်ငံအလံငယ်များကို ဝှေ့ရမ်းပြီး လိုက်လိုက်လှဲလှဲကြိုဆိုကြသည်။

စာမျက်နှာ ၈ ကော်လံ ၁ သို့

ဂျပန်ဝန်ကြီးချုပ် မစ္စတာ ရှင်ဇိုအာဘေးနှင့်အဖွဲ့ သီလဝါဆိပ်ကမ်းအတွင်း ပင်လယ်ကူးသင်္ဘောကြီးများ ဆိုက်ကပ်ထားရှိမှုကို ကြည့်ရှုကြစဉ်။ (သတင်းစဉ်)

ရန်ကုန်-မန္တလေး အမြန်လမ်း ယာဉ်မတော်တဆမှုမဖြစ်စေရန် ကွန်ကရစ်တုံးနှင့် အန္တရာယ်ကာကွယ်တန်းများတပ်ဆင်

ရန်ကုန်-မန္တလေး အမြန်လမ်းမကြီးသည် ရန်ကုန် အမှတ်(၃) လမ်းဆုံမှ မန္တလေးစကားအင်းအပိုင်းအထိ လမ်းအရှည်မိုင်မှာ ၃၃၆ မိုင် သုံးဖာလုံရှိပြီး အလယ်ကျွန်းနှင့်တစ်ဖက်စီတွင် ၂၅ ပေအကျယ် ယာဉ်သွားလမ်းနှစ်လမ်းစီပါသော ကွန်ကရစ်ဖြင့်တည်ဆောက်ထားသည့် လေးလမ်းသွား ခွဲခြားလမ်းမကြီး (4 lane divided Highway) ဖြစ်သည်။

ရန်ကုန် - နေပြည်တော်အပိုင်းကို ၂၅-၁၂-၂၀၀၉၊ နေပြည်တော်-မန္တလေးအပိုင်းကို ၂၉-၁-၂၀၁၀ နှင့် ၂၃-၃-၂၀၁၁ ရက်တို့၌ အများပြည်သူများ လွယ်ကူမြန်ဆန်စွာ သွားလာနိုင်ရေးအတွက် နိုင်ငံတော်က ဖွင့်လှစ်ပေးခဲ့ပြီး ဖြစ်သည်။

အမြန်လမ်းမကြီးကို ပဲခူးရိုးမကြီး၏ အရှေ့ဘက်ကပ်လျက် လယ်ယာမြေများအား အပျက်အစီး အနည်းဆုံးဖြစ်စေရန်နှင့် အင်း၊ အိုင်၊ မြစ်၊ ချောင်း၊ တောင်ကုန်းတောင်တန်းနှင့် အင်တောများ၊ မြေစေးများစသည့် မြေအမျိုးအစားအမျိုးမျိုးကို ဖို့ခြင်း၊ ဖြတ်ခြင်းများပြုလုပ်ပြီး တစ်ချိန်တည်းမှာပင် တံတားပေါင်း မြောက်မြားစွာဝါဝင် **စာမျက်နှာ ၈ ကော်လံ ၁ သို့**

သတင်းဆောင်းပါးနှင့် ဓာတ်ပုံ
ခရမ်းစိုးမြင့်

ယာဉ်မတော်တဆဖြစ်ပွားပါက အရှိန်လွန်ပြီး တစ်ဖက်လမ်းကြောင်းသို့ ရောက်ရှိမသွားစေရန် လမ်းလယ်ကျွန်းကို ဤသို့ ကွန်ကရစ်တုံးများ ချထားကာရံနေစဉ်။

ရန်ကုန်-မန္တလေးအမြန်လမ်းမကြီး လမ်းပိုင်းအလိုက် အကူအညီတောင်းခံနိုင်သည့် ဖုန်းနံပါတ်များ

တည်နေရာ	အမည်အခေါ်	ဖုန်းနံပါတ်
မိုင် ၈၃/၅ စခန်း	မြို့ချောင်း	၀၉-၄၉၈၁၉၂၃၀
ယခင် G.E တပ်ရှင်းလင်းဆောင်၊ မိုင် ၈၆/၅	အောင်မြေကုန်း	၀၉-၄၉၃၃၆၃၇၀
မိုင် ၁၀၅/၆ စခန်း	ကွင်းချောင်း	၀၉-၅၁၆၂၁၇၅ ၀၉-၈၆၁၁၂၄၀
မိုင် ၁၄၄/၀ စခန်း	၁၄၄	၀၉-၄၂၀၇၀၁၅၉
မိုင် ၁၃၄/၂ စခန်း	ရွှေညောင်ပင်	၀၉-၄၂၈၁၂၉၀၃၇
မိုင် ၁၄၁/၃ စခန်း	ရေလျှံ	၀၉-၄၉၁၅၅၄၁၈ ၀၉-၄၃၀၂၀၀၆
ရွာသစ် ၁၅၄/၀ မိုင် စခန်း	ရွာသစ်	၀၉-၄၉၁၅၅၄၁၈ ၀၉-၄၃၀၂၀၀၆
မိုင် ၁၇၆/၀ စခန်း	သာဂရ	၀၉-၄၉၂၀၇၀၅၁
ကရင်လယ်ကျင်း ၁၇၉/၂	ကရင်လယ်ကျင်း	၀၉-၄၉၂၈၁၇၀၂
ရေပြာစခန်း	ရေပြာ	၀၉-၉၁၀၀၇၂၆၅

(ဆက်လက်ဖော်ပြပါမည်)

အကောင်းဆုံးအရည်အသွေး (EXPORT QUALITY)၊ ဆိုဒ်ပြည့်၊ စက္ကူပြည့်၊ အချိုသာဆုံးသောဈေးနှုန်း၊ သေသပ်လှပသောထုပ်ပိုးမှုစနစ်

APOLO®

exercise book

note book

ကျောင်းသုံး ၊ ရုံးသုံး ၊ လုပ်ငန်းသုံး၊ စာအုပ်အမျိုးမျိုးကို ဈေးနှုန်းချိုသာစွာဖြင့် ဖြန့်ချိပေးနေပါသည်။

25%

No.3 (C1&2), Ward (9), U Tun Nyo Street, Hlaing Thar Yar Industrial Zone (6), Yangon.

95 1 687 736~39, 684 284, 684 292 Fax : 95 1 687 728 sales-marketing@decolandgroup.com

ကြေးမုံ စာတည်းရှုထောင့် ၂၆-၅-၂၀၁၃၊ တနင်္ဂနွေနေ့

အယုတ်၊ အလတ်၊ အမြတ်

ဝန်းကျင်လောကတွင် အချို့က အတိတ်၏လောင်းရိပ်အောက်မှ ရုန်းမထွက်နိုင်ကြသူများ၊ တချို့ အနာဂတ်ကို မျှော်လင့်လျက် ပစ္စုပ္ပန်ကို မေ့နေတတ်ကြသူများ၊ အချို့ဆိုလျှင် ပစ္စုပ္ပန်တည့်တည့်နေကြသူများဟူ၍ သုံးမျိုးသုံးစား တွေ့ရပါသည်။

ထိုသုံးမျိုးသုံးစားတွင် လူအများစုသည် လက်ရှိပစ္စုပ္ပန်၊ မိမိ၏ဥစ္စာအမှန်ရွှေကာလကို တန်ဖိုးမထား ဥပေက္ခာပြုမေ့ထားတတ်ကြသည့် ထိုလောကတွင် အတိတ်၏ အတုတ်အနှောင် နှောင်ကြိုးမှ ရုန်းမထွက်နိုင်သူက အများဆုံးဟု ထင်မြင်မိသည်။ အနာဂတ်စိတ်ကူးယဉ်နယ်ပယ်သို့ လျှောက်လှမ်းနေကြသူများလည်း မနည်းပါ။

ပစ္စုပ္ပန်တည့်တည့်ကံသုံးပါးလုံးတွင် သတိသမ္ပဇဉ်ဉာဏ်အမြင်နှင့် ယှဉ်လျက်နေတတ်ကြသူများ ရှိကားရှိသည်၊ ရှားပေလိမ့်မည်။ မိမိတို့သည် လူတစ်ဦး၊ လူတစ်စုအဝန်းအဝိုင်းတစ်ခုနှင့် ဆက်နွယ်ရသည့်အခါ ကိုယ်တိုင်ထိတွေ့ကြုံသိထားသော ခံစားချက်များနှင့် ကံသုံးပါးအမူပြုမူတတ်ကြသည်။

မိမိအပေါ် မကောင်းခဲ့သူများနှင့်တွေ့လျှင် ကောင်းကောင်းမဆက်ဆံချင်ကြ။ မြင်လိုက်သည်နှင့် ဟန်မဆောင်နိုင်လောက်အောင် မျက်နှာကြောတင်း ရှုပ်ပျက်ဆင်းပျက်ဖြစ်သွားတတ်ကြသည်။ ခင်မင်မှုအရင်းခံရှိခဲ့သူများ တွေ့လျှင်ကား ဖက်လဲတကင်း လိုက်လှဲဝမ်းသာချိုမြစွာ ဆက်ဆံတတ်ကြသည်၊ မကျေနပ်မှုဆိုလျှင် မိမိတို့ရင်မှာ သိုလှောင်ထားတတ်ကြသည်၊ အမြဲမပြတ်လောင်ကျွမ်းနေသော မမြင်ရသည့် ရင်ထဲမှ မီးနှင့်ဆက်နွယ်သူတစ်ဖက်လူ ကာယကံရှင်ကား မည်သို့ရှိနေလိမ့်မည်ကို သိချင်မှ သိလိမ့်မည်။

ကိုယ်တိုင်ကား မောဟအမှောင်တိုက်မှာ လောဘ၊ ဒေါသ၊ အာဃာတများအားကောင်းမောင်းသန် ရှင်သန်နေတတ်သည်၊ လက်စားချေတုံ့ပြန်လိုက်ရမှ နေသာထိုင်သာရှိတတ်ကြသည့် လောင်းရိပ်မိမျက်စိစုံလုံးကန်းနေကြသူများပမာပင်။

တချို့ကား သစ်လွင်တောက်ပလာမည့် မနက်ဖြန်ပေါင်းများစွာကို မျှော်လင့်ရင်းအနာဂတ်လွင်ပြင်ထဲ တိုးဝင်နေကြသူများကို သူများထက်ထူးအရူးတွေဟု တချို့က သမုတ်တတ်ကြသည်၊ သို့သော်လောင်းရိပ်မိ နောက်ကြောင်းပြန်နေကြသော မြင်ပါလျက်ကန်းနေကြသည့် လူများထက် အဆပေါင်းမြောက်မြားစွာ ကွာခြားသည်။ မနှိုင်းယှဉ်စကောင်းပါ။ ယနေ့ မျက်မှောက်ကာလနယ်ပယ်အသီးသီးတွင် ဖွံ့ဖြိုးတိုးတက်မှု မိမိတို့ အဆင်သင့်သုံးစွဲနေရမှုဟူသမျှသည် အနာဂတ်ကာလသို့ ကြိုတင်တိုးဝင်ခရီးနှင်ခဲ့ကြသူများ၏ အတွေးအိပ်မက်ရလဒ်ကောင်း အသီးအပွင့်များသာ ဖြစ်ပါသည်။

အတိတ်လောင်းရိပ်မိရုန်းမထွက်နိုင်သူများကို လူဖြစ်ရှုံးသူများဟု သမုတ်လျှင် အနာဂတ်ခရီးနှင်နေကြသူများကိုကား ကိုယ်ကျိုးစွန့်အနစ်နာခံကြသူ လူတော်လူမွန်များဟု တင်စားနိုင်ပါသည်။

ပစ္စုပ္ပန်တည့်တည့်မှာနေ ခဏိကပါဒီများသည်ကား ကာလသုံးပါး၊ ကံသုံးပါးလုံးတွင် ဉာဏ်လျှင် ရှေ့သွားပြုလျက် ဉာဏ်သတိနှင့်ယှဉ်ပြုမူကျင့်ကြံနေထိုင်တတ်ကြသူများဖြစ်သည်၊ အချိန်တိုင်း၊ နေရာတိုင်းမှာ မိမိရော ဝန်းကျင်အဝှမ်း ငြိမ်းချမ်းမှုအတိရှိနေသူများ၊ ရှိစေသူများ။

'ဖြစ်-တည်-ပျက်'လောကနိယာမ၊ မမြဲသောသဘောအနိစ္စ၊ အတောမသတ်လည်ပတ်နေသော ဘဝသံသရာ၊ သာမန်မံသမျက်စိနှင့် ရှုမြင်မစွမ်းနိုင်ပါ။ လောကကိုရှုမြင်နိုင်စွမ်းသော အလင်း(ဉဒပါဒိ)ငါးမျိုးကို ရှင်တော်ဗုဒ္ဓက 'စက္ခု၊ ဉာဏ၊ ပညာ၊ ဝိဇ္ဇာ၊ အာလောကော'ဟူ၍ အဆင့်ဆင့်ကန့်သတ်ချက်နှင့် ခွဲခြားညွှန်ပြခဲ့သည်၊ မိမိတို့အတွက် အရာရာကို ရှုမြင်သုံးသပ်၊ အနေတတ်မှအသေမြတ်ပါလိမ့်မည်။ ကိုယ်တိုင်လျှောက်ရမည့်လမ်း၊ ကိုယ်တိုင်ရွေးချယ်လမ်းကြောင်း မှန်နိုင်ကြစေရန် ကြေးမုံက ဆန္ဒပြုလိုက်ပါသည်။ ။

ဘဏ္ဍာရေးနှင့် အခွန်ဝန်ကြီးဌာန အာမခံကြီးကြပ်ရေးအဖွဲ့မှ ပုဂ္ဂလိက အာမခံကုမ္ပဏီများသို့ လုပ်ငန်းလိုင်စင်ပေးအပ်ပွဲကို မေ ၂၅ ရက် နံနက် ၁၀ နာရီတွင် မြန်မာ့အာမခံလုပ်ငန်းရုံးချုပ် ခန်းမ၌ကျင်းပရာ ဘဏ္ဍာရေးနှင့် အခွန်ဝန်ကြီးဌာန ဒုတိယဝန်ကြီး ဒေါက်တာမောင်မောင်သိမ်း ပုဂ္ဂလိကအာမခံလုပ်ငန်း လိုင်စင်ပေးအပ်ရာ အပြည်ပြည်ဆိုင်ရာ ကမ္ဘောဇ အာမခံလုပ်ငန်း၏ ဒါရိုက်တာ ဒေါ်နန်းခမ်းနောင် လက်ခံရယူစဉ်။ (ကြေးမုံ)

ကျန်းမာရေးအတွက် ICCG အဖွဲ့က စက်ပစ္စည်းများလှူဒါန်း

နေပြည်တော် မေ ၂၅

အပြည်ပြည်ဆိုင်ရာယဉ်ကျေးမှု ဖလှယ်ရေးအဖွဲ့ (International Cultural and Charity Group) က အင်းလေးပိုးထည် ဖက်ရှင်ပြပွဲကျင်းပ၍ ရရှိသောရန်ပုံငွေများကို ဗဟိုအမျိုးသမီးဆေးရုံကြီး (ရန်ကုန်)တွင် လမစေ့သော မွေးကင်းစကလေးများ ပြုစုစောင့်ရှောက်ရာတွင် လိုအပ်သည့် စက်ပစ္စည်းများအတွက် ငွေကျပ်သိန်းသုံးရာ ကျော်တန်ဖိုးရှိ စက်ပစ္စည်းများကို မေ ၁၄ ရက်က လှူဒါန်းခဲ့ပြီး မန္တလေးမြို့ သွားဘက်ဆိုင်ရာဆေးတက္ကသိုလ်မှ ပါရဂူများက နှုတ်ခမ်းကွဲ၊ အာခေါင်ကွဲ ကလေးများ ခွဲစိတ်ကုသမှုအတွက် ငွေကျပ်သိန်းတစ်ရာနှင့် ခွဲစိတ်ကိရိယာများကို မကြာမီလှူဒါန်းသွားမည် ဖြစ်သည်။

ICCG အဖွဲ့သည် သံအမတ်ကြီးများ၏ဇနီးများ၊ ကုလသမဂ္ဂဌာနေကိုယ်စားလှယ်များ၏ဇနီးများနှင့် မြန်မာအမျိုးသမီးအိမ်ရှင်မများ ပါဝင်ဖွဲ့စည်းထားသော အဖွဲ့ဖြစ်ပြီး လိုအပ်သောပုဂ္ဂိုလ်နှင့်အဖွဲ့အစည်းများအတွက် ရန်ပုံငွေရှာ၍ လှူဒါန်းလျက်ရှိကြောင်းသိရသည်။

(သတင်းစဉ်)

သင့်စီးပွားရေး တိုးတက်အောင်မြင်ဖို့ ကြေးမုံသတင်းစာတွင် ကြော်ငြာစို့

အနာဂတ်အခွင့်အလမ်းများအတွက်
chance
မကြာမီ ပရိသတ်လက်ထဲရောက်လာတော့မည်။
Tel: 09 450044405, 09 450044406
Email: chance.mm12@gmail.com

ပြည်တွင်းရေးရာ

မန္တလေးမြို့တည် နန်းတည်သတ္တဌာန၏ သုံးဌာနအုတ်မြစ်စီ ပြန်လည်တည်ဆောက်မည်

နေပြည်တော် မေ ၂၅

မန္တလေးမြို့တည် နန်းတည် သတ္တဌာန(ခုနစ်ဌာန)အနက် သုဓမ္မာ သံဃသဘာဓမ္မကျောင်းတော်ကြီး၊ မဟာပဌာန်းဟောရွှေသိမ်တော်ကြီး၊ ပိဋကတ်တိုက်တော်ကြီးနှင့် သုဓမ္မာကျောင်းတော်ကြီးတို့ကို ပြန်လည်တည် ဆောက်ရန် အုတ်မြစ်စီအခမ်းအနားကို ယနေ့နံနက် ၇ နာရီတွင် အောင်မြေ သာစံမြို့နယ် ကျောက်တော်ကြီးဘုရား အရှေ့မုခ် မင်္ဂလာမဏ္ဍပ်၌ကျင်းပရာ မန္တလေးတိုင်းဒေသကြီး ဝန်ကြီးချုပ် ဦးရဲမြင့်နှင့်ဇနီး၊ အလှူရှင်မိသားစုနှင့် တာဝန်ရှိသူများ တက်ရောက်ကြည်ညိုကြပြီး ဆရာတော် သံဃာတော်များအား လှူဖွယ်ဝတ္ထုပစ္စည်းများ ဆက်ကပ်လှူဒါန်းကြသည်။

ယင်းနောက် အုတ်မြစ်စီ အခမ်းအနားကို ကျင်းပရာ နိုင်ငံတော် ဩဝါဒ စရိယ ဆရာတော်ကြီးများ၊ တိုင်းဒေသကြီးဝန်ကြီးချုပ်နှင့်ဇနီး၊ တိုင်းဒေသကြီး လွှတ်တော်ဥက္ကဋ္ဌနှင့်ဇနီး၊ အလှူရှင် မိသားစုများက သတ်မှတ်နေရာများ၌ အုတ်မြစ်များစီပေးခဲ့ကြကြောင်း သတင်းရရှိသည်။

(သတင်းစဉ်)

မြန်မာယူ-၂၃ အသင်း ခြေစမ်းပွဲများကစားမည်

သတင်းနှင့် ဓာတ်ပုံ - ရှိုင်းထက်ဇော်

ရန်ကုန် မေ ၂၅

မြန်မာနိုင်ငံက အိမ်ရှင်အဖြစ် လက်ခံကျင်းပမည့် (၂၇)ကြိမ်မြောက် ဆီးဂိမ်းပြိုင်ပွဲကို ယှဉ်ပြိုင်ရန်အတွက် မြန်မာယူ-၂၃ ဘောလုံးအသင်းသည် မေ ၂၀ ရက်မှစ၍ စခန်းဝင်လေ့ကျင့်မှုများ ပြုလုပ်လျက်ရှိသည်။

မြန်မာယူ-၂၃ အသင်းကို လက်ရှိတွင် ဝဏ္ဏာမကစားသမား ၃၀ ဦးဖြင့် ဖွဲ့စည်းထားပြီး ပထမဆုံးပြုလုပ် သည့် လေ့ကျင့်မှုကာလတွင် ခြေစမ်းပွဲလေး ပွဲယှဉ်ပြိုင်ကစားမည်ဖြစ်သည်။ မေ ၂၆ ရက် (ယနေ့)တွင် တောင်ကြီးမြို့၌ MNL ညွန့်ပေါင်းအသင်းနှင့် စတင် ကစားမည်ဖြစ်ပြီး နိုင်ငံတကာ ခြေစမ်း ပွဲ သုံးပွဲထပ်မံ ကစားမည်ဖြစ်သည်။ ဇွန် ၄ ရက်တွင် ရန်ကုန်မြို့ရှိ သုဝဏ္ဏ ကွင်း၌ စင်ကာပူလက်ရွေးစင်အသင်း၊ ဗီယက်နမ်နိုင်ငံတွင် ဇွန် ၉ ရက်၌ V-League ထိုင်းသီးကလပ် ဒေါင်ဒိုင်း အသင်း၊ ဇွန် ၁၁ ရက်၌ ဗီယက်နမ် ယူ-၂၃ အသင်းတို့နှင့် ထပ်မံခြေစမ်း ကစားမည်ဖြစ်သည်။

မြန်မာယူ-၂၃ အသင်းနှင့် MNL ညွန့်ပေါင်းအသင်းတို့၏ ခြေစမ်းပွဲကို ယနေ့ညနေ ၄ နာရီတွင် တောင်ကြီး မြို့ရှိ KBZ ကွင်း၌ ခြေစမ်းကစား မည်ဖြစ်သည်။ MNL ညွန့်ပေါင်း အသင်းမှာ ဂိုးသမားနှစ်ဦးမှလွဲ၍ နိုင်ငံခြားသားကစားသမားများဖြင့် ဖွဲ့စည်းထားသည့်အသင်း ဖြစ်သည်။ ခြေစမ်းပွဲ မစတင်မီ နိုင်ငံကျော် အနုပညာရှင်များက တေးသီချင်းများဖြင့် ဖျော်ဖြေမည်ဖြစ်ပြီး မြန်မာနိုင်ငံ ဘောလုံးအဖွဲ့ချုပ်နာယက ဦးအောင် ကိုဝင်းက အနိုင်ရသောအသင်းအား ကျပ်သိန်း ၁၀၀၊ ရှုံးနိမ့်သော အသင်း အား ကျပ်သိန်း ၅၀ ချီးမြှင့်သွားမည် ဖြစ်သည်။

မြန်မာယူ-၂၃ ဘောလုံးအသင်း စခန်းဝင်လေ့ကျင့်လျက်ရှိသည်ကို တွေ့ရစဉ်။

မြန်မာ့ရုပ်မြင်သံကြား အစီအစဉ်အကျဉ်း

၂၆-၅-၂၀၁၃ (တနင်္ဂနွေနေ့)

- ၆:၀၀ မင်းကွန်းဆရာတော်ကြီး၏ ပရိတ်တရားတော်
- ၇:၂၀ မဟောသဓာ (အပိုင်း-၂၄)
- ၉:၂၀ "ကမ္ဘောဇတစ်ခွင် ဘုရားဖူးခရီးစဉ်"
- ၉:၅၀ နိုင်ငံခြားဇာတ်လမ်းတွဲ "နေရောင်အောက်ကသတို့သမီး" (ဒုတိယတွဲ) (အပိုင်း-၆)
- ၁၂:၄၅ မြန်မာဗီဒီယိုဇာတ်လမ်း "အဖေနှင့်သမီးများ" (လူမင်း၊ နဝရတ်၊ ပြည့်ဖူးခိုင်၊ အေးမြတ်သူ၊မေသက်ခိုင်) (ဒါရိုက်တာ-ကျော်ဇောလင်း)
- ၅:၁၅ ဆိုကြမယ်၊ ပျော်ကြမယ်
- ၆:၂၀ ကာတွန်းအစီအစဉ် "လီယိုကိုလျှို့ဝှက်သင်္ကေတ"
- ၆:၅၀ နိုင်ငံခြားဇာတ်လမ်းတွဲ "နေရောင်အောက်ကသတို့သမီး" (ဒုတိယတွဲ) (အပိုင်း-၇)
- ၈:၀၀ ပြည်တွင်းသတင်း -တစ်မျက်နှာတစ်ကွက်စာ "ချစ်ဝက်ပါ" (တောင်းပြည့်၊ မာရီနာ) (ဒါရိုက်တာ-မေတင် (MMG))

စိမ်ခန့်ခွဲရေးဝန်ထမ်းအဆင့် (၁) လုပ်ငန်းခွင်ဝင်သင်တန်းအမှတ်စဉ် (၁/၂၀၁၃)ဆင်း

ရန်ကုန် မေ ၂၅

ပြည်ထဲရေးဝန်ကြီးဌာန အထွေထွေအုပ်ချုပ်ရေးဦးစီးဌာန စီမံခန့်ခွဲရေး ဝန်ထမ်း အဆင့်(၁) လုပ်ငန်းခွင်ဝင်သင်တန်း အမှတ်စဉ်(၁/၂၀၁၃) ဆင်းပွဲ အခမ်းအနားကို ယနေ့နံနက် ၉ နာရီတွင် ရန်ကုန်တိုင်းဒေသကြီး မင်္ဂလာဒုံ မြို့နယ်ရှိ အထွေထွေအုပ်ချုပ်ရေးဦးစီးဌာန အုပ်ချုပ်ရေးပညာဖွံ့ဖြိုးမှု သင်တန်း ကျောင်း၌ ကျင်းပရာ ညွှန်ကြားရေးမှူးချုပ် ဦးထွန်းလှအောင်က အမှာစကား ပြောကြားသည်။

အဆိုပါသင်တန်းသို့ စီမံခန့်ခွဲရေးဝန်ထမ်းအဆင့်(၁) သင်တန်းသား ၈၁ဦး တက်ရောက်ပြီး ရက်သတ္တ လေးပတ်ကြာမြင့်ခဲ့ကြောင်း သိရှိရသည်။

(သတင်းစဉ်)

မီးလောင်လျှင်

(က) ထွက်မပြေးပါနှင့်၊ စိတ်ကို တည်တည်ငြိမ်ငြိမ်ထားပါ။
(ခ) ကြိတ်မငြိမ်းသတ်ပါနှင့်၊ ပတ်ဝန်းကျင်သို့ အကူအညီတောင်းပါ။
(ဂ) ဝိုင်းဝန်းကြိုးစား ငြိမ်းသတ်ပါ။
(ဃ) မီးသတ်တပ်ဖွဲ့နှင့် လုပ်သားပြည်သူများ အချိန်မီပူးပေါင်းငြိမ်းသတ်နိုင်လျှင် မီးလောင်မှုကြီးမဖြစ်နိုင်ပါ။ မီးသတ်ဦးစီးဌာန

ပြည်ပဝယ်လက်များကြောင့် မွေးမြူရေးအစာဈေး အချိန်မတိုင်မီ မြင့်မားနေ

ရန်ကုန် မေ ၂၅

ပြည်တွင်းဈေးကွက်သို့ ပြည်ပပို့ကုန်ဝယ်လက်များဆင်းကာ ဝယ်ယူကြ ခြင်းကြောင့် ဈေးမြင့်ရမည့် အချိန်ကာလမဟုတ်ဘဲ ဈေးမြင့်နေကြောင်း မြန်မာ နိုင်ငံငါးလုပ်ငန်းအဖွဲ့ချုပ် အထွေထွေအတွင်းရေးမှူး ဦးဝင်းကြိုင်က ပြောသည်။

မြန်မာနိုင်ငံသည် စိုက်ပျိုးရေးနိုင်ငံတစ်ခုဖြစ်သည့် အားလျော်စွာ စိုက်ပျိုး ရေးဘေးထွက်ပစ္စည်းများကို မွေးမြူရေးအစာကုန်ကြမ်းအဖြစ် သုံးစွဲကြကြောင်း၊ ယခုကာလသည် နွေစပါးပေါ်နေသော ကာလဖြစ်ခြင်းကြောင့် ဈေးကွက်တွင် ဖွဲနုများ ပေါ်များစွာရှိတတ်သော်လည်း ပြည်ပဝယ်လက်များကြောင့် ဖွဲနုရှားပါး သလိုဖြစ်ကာ ဈေးနှုန်းများလည်း မြင့်လာကြောင်း သိရသည်။

"သူ့အချိန်ကာလမဟုတ်ဘဲနဲ့ ဈေးမြင့်နေတာ၊ ငါးသမားတွေကဝယ်တာ ကြောင့် မဟုတ်ဘဲနဲ့ မူဆယ်ဘက်ကနေ အိမ်နီးချင်းနိုင်ငံတစ်ခုကို ပို့တဲ့ ဝယ်လက်သမားတွေက လိုက်ဝယ်နေလို့ ဈေးတက်တာ။ ဖွဲနုတစ်မယ်တည်း မဟုတ်ဘူး။ ပြောင်းနဲ့ ဆန်ကွဲတို့လည်းပါတယ်"ဟု ၎င်းက ရှင်းပြသည်။

မွေးမြူရေးအစာကုန်ကြမ်းတွင် မြန်မာနိုင်ငံအထက်ပိုင်းရှိ မန္တလေး၊ စစ်ကိုင်း စသောဒေသများ၊ ပဲခူးတိုင်းဒေသကြီးများမှ ဖွဲနုများနှင့် စိုက်ပျိုးရေး ဘေးထွက်ပစ္စည်း တိရစ္ဆာန်အစာ ကုန်ကြမ်းများသည် မြန်မာနိုင်ငံ အောက်ပိုင်း သို့နှစ်စဉ် စုန်ဆင်းလာလေ့ရှိသော်လည်း ယခုနှစ်တွင် အဆိုပါ ပြည်ပတင်ပို့သော ဝယ်လက်များကြောင့် စုန်ဆင်းမလာသည့်အပြင် သထုံ၊ ဘီးလင်း၊ ကျိုက်ထို၊ ဘားအံဒေသမှ ဖွဲနုများနှင့် မြစ်ဝကျွန်းပေါ်ဒေသထွက်များပင်လျှင် အထက်ပိုင်း သို့ ပြန်ဆန်တက်နေကြောင်း သိရသည်။

"ကားလမ်းမပေါက်တဲ့ လပွတ္တာ၊ ဝါးခယ်မ၊ ဘိုကလေး၊ အိမ်မဲစတဲ့ ဒေသ ထဲက ရွာတွေမှာတောင် လိုက်ဝယ်နေတယ်"ဟု ၎င်းက ဆက်လက်ပြောသည်။ သင်္ကြန်အပြီးကာလက ဖွဲနုတစ်ပေါင်လျှင် ငွေ ၇၀မှ ၇၃ ကျပ်ကြားရှိရာမှ နှစ်လခွဲ သုံးလနီးပါးကြာမြင့်သော ယခုကာလတွင် ဖွဲနုတစ်ပေါင်လျှင် ငွေ ၁၀၀ ကျပ်နီးပါး ဖြစ်လာကြောင်း၊ ယင်းနှုန်းထားသည် ဖွဲနုရှားပါးသောကာလတွင် ဖြစ်ပေါ်တတ် သည့်ဈေးနှုန်းအခြေအနေသို့ပင် ရောက်နေကြောင်း၊ ပြည်တွင်း မွေးမြူရေး လုပ်ငန်းများက ဖွဲနုကို တစ်ပေါင်လျှင် ပေါက်ဈေး ကျပ် ၉၀ မှ ၁၀၀ ကြား ပေးကာဝယ်သော်လည်း အိမ်နီးချင်းနိုင်ငံသို့တင်ပို့မည့် ဝယ်လက်များက တစ်ပေါင်လျှင် ၁၂၅ ကျပ်မှ ၁၂၇ ကျပ်ကြား ဈေးပေးဝယ်ယူခြင်းကြောင့် တောင်သူများအနေဖြင့် ဈေးပိုပေးသည့် ဝယ်ယူသူထံသို့ ရောင်းချကြခြင်း ဖြစ် သည်။

"တောင်သူတွေဈေးပိုရလို့ရောင်းတာဟာ နောက်ဆက်တွဲသက်ရောက်မှုက အများကြီးပဲ၊ ဒီတောင်သူတွေကပဲ သား၊ ငါးတွေကိုဈေးကြီးပေး ပြန်ဝယ်စားရ တဲ့ အခြေအနေမျိုးဖြစ်လာရင် ဒါဟာ မဖြစ်သင့်တဲ့ကိစ္စပါပဲ။ အခုလိုမွေးမြူရေး အစာဈေးမြင့်တဲ့ နောက်ဆက်တွဲအကျိုးဆက်အနေနဲ့ ပြည်သူတွေ သား၊ ငါးစား တဲ့အခါ ဈေးကြီးပေးဝယ်စားရတဲ့အခြေအနေမျိုး ဖြစ်လာနိုင်တယ်" ဟု မြန်မာနိုင်ငံ ငါးမွေးမြူရေးလုပ်ငန်းရှင်များအသင်းမှ တာဝန်ရှိသူတစ်ဦးက ပြောသည်။

ထိုပြည်ပဝယ်လက်များက ဝယ်ယူတင်ပို့နေခြင်းသည် တရားမဝင် တင်ပို့ ကြခြင်း ဖြစ်သည်ကို သတင်းရလာခြင်းကြောင့် စီးပွားရေးနှင့် ကူးသန်းရောင်း ဝယ်ရေးဝန်ကြီးဌာနသို့ မြန်မာနိုင်ငံ ငါးလုပ်ငန်းအဖွဲ့ချုပ်က အမျိုးသား အကျိုး စီးပွားကို ရှေးရှုပြီး ဟန့်တားလုပ်ဆောင်ပေးရန် တိုင်ကြားတင်ပြထား ကြောင်း သိရသည်။

ထိုသို့ ဖွဲနုဈေးမြင့်လာခြင်းသာမက ပြောင်းနှင့် ဆန်ကွဲများလည်း ဈေး မြင့်လာပြီး ပြောင်းမှာ ယခင်က ၄၀၀ ကျပ်မှ ၄၁၅ ကျပ်သာ ရှိရာမှ ယခု ၄၂၅ ကျပ်နှင့် ဆန်ကွဲမှာလည်း ယခင်က ဆန်ကွဲ (တူးသရီးဖိုး) တစ်အိတ်လျှင် ကျပ် ၉၅၀၀ သာရှိရာမှ ယခု ကျပ် ၁၀၀၀၀ မှ ကျပ် ၁၂၀၀၀ ဝန်းကျင်သို့ မြင့်မားလာ လျက်ရှိကြောင်း သိရသည်။ (၆၈၀)

နိုင်ငံတကာသတင်း

ခရီးသွားများအတွက် နယ်ခြားမြို့ တစ်မြို့ မြောက်ကိုရီးယားဖွင့်ပေး

ပေကျင်း မေ ၂၅

ယခုနှစ် ဖေဖော်ဝါရီလအတွင်းက နျူကလီးယားစမ်းသပ်ဖောက်ခွဲမှုပြုလုပ်ခဲ့ခြင်းကြောင့် နိုင်ငံတကာနှင့် တင်းမာမှုများဖြစ်ပွားခဲ့သော မြောက်ကိုရီးယားနိုင်ငံ အာဏာပိုင်များက နယ်ခြားမြို့ ရှင်ရီဂျူကို အနောက်နိုင်ငံသားခရီးသွားဧည့်သည်များလာရောက်ရန် ဖွင့်လှစ်ပေးလိုက်ကြောင်း တရုတ်အခြေစိုက် ခရီးသွားလုပ်ငန်းများက ပြောကြားကြောင်း ယနေ့သတင်းများတွင် ဖော်ပြသည်။

ယင်းနယ်ခြားမြို့ ဖွင့်လှစ်ပေးခြင်းသည် နိုင်ငံခြားခရီးသွားများအနေဖြင့် လျို့ဝှက်သိပ်သည်းသော နိုင်ငံအတွင်းသို့ နေ့ချင်းပြန်ခရီးများ သွားရောက်နိုင်ရန် လမ်းပွင့်သွားသည်။ မကြာမီတွင် စရိတ်တုန်ကျမှုများပြားသော ရက်ရှည်ခရီးစဉ်များ၏နေရာတွင် နေ့ချင်းပြန် ခရီးစဉ်များကို ခွင့်ပြုရန် ကမ်းလှမ်းမှုများ ပြုလုပ်လာမည်ဟု ဆိုသည်။

မြောက်ကိုရီးယားနိုင်ငံသည် အဓိကအားဖြင့် ပြည်ပနိုင်ငံသားများ ဝင်ရောက်မှုကို ကျပ်တည်းစွာပိတ်ဆို့ထားပြီး အနောက်နိုင်ငံသားခရီးသွားများကိုလည်း ကျပ်ကျပ်တည်းတည်းပင် ထိန်းချုပ်ထားခဲ့သည်။

မြောက်ကိုရီးယားနိုင်ငံသည် လွန်ခဲ့သည့် ရက်သတ္တပတ်အတွင်းက ယင်းအပေါ် နိုင်ငံတကာက ချမှတ်ထားသော ဒဏ်ခတ်အရေးယူမှုများအပေါ် တင်းတင်းမာမာတုံ့ပြန်ခဲ့ပြီး မကြာသေးမီ ရက်ပိုင်းအတွင်းက ရောထွေးယှက်ပြွမ်းသော သတင်းပေးမှုများ ပြုလုပ်ခဲ့သည်။ ယင်းမှာ တာတိုပစ်ဒုံးကျည်များ ပစ်ခတ်စမ်းသပ်ခြင်းနှင့် တရုတ်နိုင်ငံသို့ ထိပ်တန်းသံတမန်များ စေလွှတ်ကာ ငြိမ်းချမ်းရေးအတွက် မြှင့်တင်ဆောင်ရွက်မည်ဟု ကတိပြုခြင်းဖြစ်သည်။ **ဆင်ဟွာ**

မြောက်ကိုရီးယားနိုင်ငံရှိ ဝွန်ဝန်းတောင်ပေါ် အပန်းဖြေစခန်းမြို့၌ ကမ္ဘာလှည့်ခရီးသည်များကို တွေ့ရစဉ်။

ကွန်ဂိုသူပုန် အပစ်ရပ်ရေး ကြေညာ

ဂိုမာ မေ ၂၅

ကုလသမဂ္ဂ အထွေထွေအတွင်းရေးမှူးချုပ် ဘန်ကီမွန်းသည် ကွန်ဂိုနိုင်ငံ၏ ပြဿနာများရှုပ်ထွေးနေသည့်ဒေသသို့ ရောက်ရှိလာသည့်အတွက် နိုင်ငံအရှေ့ပိုင်းတွင် အမ်၂၃ သူပုန်တပ်ဖွဲ့က အပစ်အခတ်ရပ်စဲကြောင်း ကြေညာခဲ့သည်ဟု အုပ်စုပြောရေးဆိုခွင့်ရှိသူက ပြောသည်။

ဗုဒ္ဓဟူးနေ့က ဒုံးကျည်ဖြင့်ပစ်ခတ်ခံရသဖြင့် လူတစ်ဦးသေဆုံးခဲ့ရသော မြို့တော်ဂိုမာဒေသသို့ မစ္စတာဘန်ကီမွန်း ရောက်ရှိလျက်ရှိသည်။

တိုက်ပွဲများ ပြန်လည်ဖြစ်ပွားလာသည့်အတွက် အလွန်စိတ်ပူပန်မိကြောင်း ဘန်က ပြောသည်။

အစိုးရတပ်ဖွဲ့များနှင့် အမ်-၂၃ သူပုန်တို့သည် တနင်္လာနေ့မှစ၍ အပြင်းအထန် တိုက်ခိုက်ကြရာ အနည်းဆုံးလူ ၂၀ သေဆုံးခဲ့သည်။

ကုလသမဂ္ဂငြိမ်းချမ်းရေးတပ်ဖွဲ့မှ အရာရှိ ဗိုလ်မှူးကြီး ပရိမန်ကူးဂို့ရှ်က ဂိုမာမြို့ အန်ဒိုရှိရုပ်ကွက်အတွင်းသို့ ဗုဒ္ဓဟူးနေ့၌ ဒုံးကျည်နှစ်စင်း ကျရောက်ပေါက်ကွဲခဲ့ကြောင်း၊ သေဆုံးသူများတွင် အရပ်သားများ ပါဝင်ကြောင်း ပြောကြားခဲ့သည်။

ကုလသမဂ္ဂ အကြီးအကဲက ၎င်းကတိပြုထားသည့်အတိုင်း ဂိုမာသို့ လာရောက်သဖြင့် အပစ်အခတ် ရပ်စဲရေးကြေညာရန် ၎င်းတို့က ဆုံးဖြတ်ခဲ့ခြင်းဖြစ်ကြောင်း အမ်-၂၃ နိုင်ငံရေးရာ ပြောရေးဆိုခွင့်ရှိသူ အမာနီကာဘာရှာက ရိုက်တာသို့ ပြောကြားခဲ့သည်။

၎င်းတို့သည် ငြိမ်းချမ်းရေးဆွေးနွေးရန် ဆန္ဒရှိကြောင်း ၎င်းက ပြောကြားသည်။ ကမ်ပါလာ စေ့စပ်ဆွေးနွေးရေးစားပွဲဝိုင်းသို့ ပြန်လာရန် အစိုးရကို တိုက်တွန်းကြောင်း ကာဘာရှာ၏ ပြောကြားချက်ကို အေပီက ကောက်နုတ်ဖော်ပြသည်။

ကွန်ဂိုနိုင်ငံ အရှေ့ပိုင်းတွင် ကုလသမဂ္ဂငြိမ်းချမ်းရေးတပ်ဖွဲ့ဝင် ၂၀၀၀၀ နီးပါး တပ်စွဲထားသည်။ **ဘီဘီစီ**

ကွန်ဂို အမ်-၂၃ သူပုန်အဖွဲ့ဝင်များကို တွေ့ရစဉ်။

ချီလီတွင် သဘာဝပတ်ဝန်းကျင်ပျက်စီးသည့်အတွက် ကမ္ဘာ့အကြီးဆုံးရွှေကုမ္ပဏီ ဒေါ်လာ ၁၆ သန်း ဒဏ်ရိုက်ခံရ

ဆန်တီယေဂို မေ ၂၅

သဘာဝပတ်ဝန်းကျင်ပျက်စီးစေသည့်အတွက် ကမ္ဘာ့အကြီးဆုံးရွှေတူးဖော်ရေးကုမ္ပဏီ ဘာရစ်ဂိုးလ်ကော်ပိုရေးရှင်းကို ချီလီအာဏာပိုင်များက အမေရိကန်ဒေါ်လာ ၁၆ သန်း ဒဏ်ရိုက်လိုက်ကြောင်း မေ ၂၄ ရက် သတင်းတွင် ဖော်ပြသည်။

အာဂျင်တီးနားနိုင်ငံနှင့်ထိစပ်နေသော နယ်စပ်ရှိ ပတ်စ်ကူအာ-လာမာသတ္တုတူးဖော်ရေးလုပ်ကွက်၌ မသန့်ရှင်းသော ရေများကို အန္တရာယ်ကင်းစင်သည့် စွန့်ပစ်ရေးစနစ်မလုပ်နိုင်သေးသရွေ့ အဆောက်အအုံများ တည်ဆောက်ရေးလုပ်ငန်းများ ရပ်ဆိုင်းထားပြီးဖြစ်သည်။

ယင်းသတင်းကြောင့် နယူးယောက်နှင့် တိုရွန်တို၌ ကနေဒါလူမျိုးပိုင် ၎င်းကုမ္ပဏီ၏ရှယ်ယာများကို ဈေးပေါပေါနှင့် ရောင်းချပြီးနောက် ရပ်ဆိုင်းခဲ့သည်။

သို့သော် လုပ်ရှားသူများက ထိုဒဏ်ငွေမှာ ကုမ္ပဏီ၏ စုစုပေါင်းလုပ်ငန်း၏ သုည ဒသမ တစ် ရာခိုင်နှုန်းသာရှိသည်ဟု ဝေဖန်ကြသည်။

ဒေါ်လာ ၁၆ သန်းသည် ကုမ္ပဏီအတွက် သက်သောင့်သက်သာရှိကြောင်း ဘာရစ်ဂိုးလ်ကဲ့သို့သော ကုမ္ပဏီအတွက် ပြဿနာမဟုတ်ကြောင်း ဂရင်းပိ(စ်)က ထုတ်ပြန်သော ကြေညာချက်တွင် ဖော်ပြထားသည်။

မည်သို့ပင်ဝေဖန်စေကာမူ ချီလီဥပဒေအရ ယင်းဒဏ်ငွေမှာ အမြင့်ဆုံးဖြစ်ဖွယ်ရာရှိကြောင်း အစိုးရက ပြောသည်။

သတ္တုတွင်းကုမ္ပဏီသည် အလွန်အရေးကြီးသော ကျူးလွန်မှုလေးခုရှိကြောင်း၊ တစ်ခုမှာ အလွန့်အလွန်အရေးကြီးကြောင်း သဘာဝပတ်ဝန်းကျင်ထိန်းသိမ်းရေး အာဏာပိုင်များက ပြောကြားသည်။ **အေဝီ**

ဂွါတီမာလာသမ္မတဟောင်းကို အမေရိကန်သို့ လွှဲပြောင်းပေး

ဂွါတီမာလာ မေ ၂၅

မသမာမှုများကျူးလွန်ခဲ့သည်ဟူသော စွပ်စွဲချက်များကိုရင်ဆိုင်ရန် ဂွါတီမာလာသမ္မတဟောင်း အဲလ်ဖွန်ဆိုပေါ်တီလိုကို အမေရိကန်ပြည်ထောင်စုသို့ လွှဲပြောင်းပေးလိုက်ပြီဖြစ်ကြောင်း မေ ၂၄ ရက် ဘီဘီစီသတင်းတွင် ဖော်ပြသည်။

မစ္စတာပေါ်တီလိုသည် ၂၀၀၀ ပြည့်နှစ်နှင့် ၂၀၀၄ ခုနှစ်အကြား သမ္မတတာဝန်ထမ်းဆောင်နေစဉ် ပြည်သူ့ဘဏ္ဍာငွေမှ ဒေါ်လာသန်း ၇၀ ကျော်ကို တရားမဝင် လွှဲပြောင်းပေးပို့ရာတွင် အမေရိကန်ဘဏ်များကို အသုံးပြုခဲ့သည်ဟု စွပ်စွဲထားသည်။

၎င်းကို အမေ့ပြန်ပေးဆွဲ၍ အမေရိကန်သို့ပို့သန်းမည့် လေယာဉ်ပေါ်သို့ တင်ပေးလိုက်ခြင်းဖြစ်ကြောင်း ပေါ်တီလိုက ရေဒီယိုဆိုနီရာသို့ ပြောသည်။

အမေရိကန်ပြည်ထောင်စုသို့ လွှဲပြောင်းပေးခြင်း မပြုရန် ၂၀၁၁ ခုနှစ်ကတည်းက တိုက်ပွဲဝင်လျက်ရှိပြီး လုံလောက်သော သက်သေအထောက်အထားလည်းမရှိဟု ၎င်းက ပြောကြားသည်။ သမ္မတဟောင်းက ကျန်းမာရေးလည်း မကောင်းပါဟု ဆိုသည်။ **ဘီဘီစီ**

မြင်းသားကို အမဲသားဟုလိမ်ရောင်းသူ ဒတ်ချ်နိုင်ငံသားကို ထိန်းသိမ်း

အမ်စတာဒမ် မေ ၂၅

နယ်သာလန်နိုင်ငံ၌ အသားလက်ကားရောင်းသူ ဝီလီဆဲလ်တန်ကို မြင်းသားတန် ၃၀၀ အား အမဲသားအမည်တပ်၍ ရောင်းချခဲ့သည်ဟု စွပ်စွဲကာ ထိန်းသိမ်းခဲ့ကြောင်း တာဝန်ရှိသူများက ကြာသပတေးနေ့တွင် ပြောကြားသည်။

အသားလက်ကားရောင်းဝယ်ရေး ဝီလ်ဘဲတန်ဘီဗွီပိုင်ရှင် မစ္စတာဆဲလ်တန်ကိုကုမ္ပဏီ၏ ပြည်တွင်းဒါရိုက်တာနှင့်အတူ ဖမ်းဆီးခဲ့ခြင်းဖြစ်သည်။

၎င်းတို့သည် ကုမ္ပဏီစာရင်းများကို လိမ်လည်ထားရှိသည်ဟု သံသယရှိကြောင်း ပြည်သူ့ရှေ့နေများက ပြောသည်။

ဧပြီလအတွင်း၌ သတင်းများအရ မစ္စတာဆဲလ်တန်က အမဲသားအဖြစ် ရောင်းချခဲ့သည့် အသားတန်ချိန်တန် ၅၀၀၀၀ တွင် မြင်းသားများ ပါဝင်ခဲ့သည်။

၎င်းတို့၏ ထုတ်ကုန်များကို စစ်ဆေးရန် မစ္စတာဆဲလ်တန်က အသားများ ထောက်ပံ့သည့် ဥရောပတစ်ဝန်းလုံးမှ ကုမ္ပဏီရာပေါင်းများစွာကို ဒတ်ချ်စားသောက်ကုန် အန္တရာယ်ကင်းစင်ရေး အာဏာပိုင်အဖွဲ့က မေးမြန်းခဲ့သည်။

ကုမ္ပဏီများသည် ၂၀၁၁ နှင့် ၂၀၁၂ ခုနှစ်အတွင်း မြင်းသားတန် ၃၀၀ ကို နယ်သာလန်၊ အင်္ဂလန်နှင့် အိုင်ယာလန်နိုင်ငံတို့မှ လက်ခံရရှိခဲ့သည်ဟု ဆိုသည်။

ကြေညာချက်အရ ကုမ္ပဏီ၏ စာရင်းများတွင် မြင်းသားများကို အမဲသားအဖြစ် အသုံးပြုစိမ်ထုတ်လုပ်ခဲ့ကြသည်။ စာရင်းများ၌ မြင်းသားများသည် မည်သည့်ဒေသမှလာ၍ မည်သည့်ဒေသသို့ ပြန်လည်ထွက်ခွာသည်ကို ဖော်ပြထားခြင်းမရှိပေ။

မစ္စတာဆဲလ်တန်သည် ဗုဒ္ဓဟူးနေ့၌ ဒတ်ချ်ရုပ်သံလိုင်းမှနေ၍ စွပ်စွဲချက်များသည် အခြေအမြစ်မရှိကြောင်း ရာဇဝတ်မှုများကိုလည်း မကျူးလွန်ကြောင်း ငြင်းဆိုခဲ့သည်။ **ဘီဘီစီ**

ပါကစ္စတန်တွင် ကျောင်းကားတစ်စီး မီးလောင်ပေါက်ကွဲ၊ ကလေးငယ် ၁၅ ဦးသေဆုံး

ဂုဂျာရတ် မေ ၂၅

ပါကစ္စတန်နိုင်ငံ အရှေ့ပိုင်း ပန်ဂျပ်ပြည်နယ် ဂူဂျာရတ်မြို့တွင် အလုံပိတ်ကျောင်းကားတစ်စီး ဓာတ်ငွေ့အိုး ပေါက်ကွဲ မီးလောင်မှုကြောင့် ကျောင်းသား ၁၅ ဦးသေဆုံးကြောင်း မေ ၂၅ ရက်သတင်းတွင် ဖော်ပြသည်။

မေ ၂၅ ရက် ဒေသစံတော်ချိန် နံနက် ၇ နာရီ မိနစ် ၄၀ ခန့်က ဂူဂျာရတ်မြို့သို့ ဦးတည်မောင်းနှင်လာသော အလုံပိတ်ကျောင်းကားတစ်စီး ဓာတ်ငွေ့အိုး ပေါက်ကွဲမှုဖြစ်ပွားကြောင်း၊ ကားပေါ်တွင် ၂၅ ဦးခန့် လိုက်ပါလာကြောင်း အသက် ၈ နှစ်မှ ၁၂ နှစ်အတွင်းရှိကြကြောင်း ဒေသခံသတင်းများတွင် ဖော်ပြသည်။ **ဆင်ဟွာ**

ဧဒင်ဘွား ဧလားဗိုလ်ဗိုလ်ဧမာင်ကုမ္ပဏီလီမိတက်မှ

Ph:01-545531,01-8603141, 09-5008161

Ph : 067-25422, 09-49-210 551, 09-5104465

Ph:02-73191, 09-5140655, 09-402571300

ပြည်ပအလုပ်အကိုင် ကြော်ငြာ

စင်ကာပူနိုင်ငံ Keppel သင်္ဘောကျင်းအတွက် (အမြန်) အလိုရှိသည်။

S$ - 800 + OT

လခ S$ - 430 + OT

+ Airticket

ဂြည်တွင်း-ပြည်ပ အလုပ်အကိုင်ဝန်ဆောင်မှုကုမ္ပဏီ

စင်ကာပူနိုင်ငံ ITE

အင်ဒိုနီးရှားကို မြန်မာအသင်းရှုံးနိမ့်

သတင်း၊ ဓာတ်ပုံ - ချစ်ကိုကို

ရန်ကုန် မေ ၂၅

FAM-Frenz Asean Championships 2013 လူငယ်ဘောလုံးပြိုင်ပွဲ ပထမနေ့ပွဲစဉ်များကို ယနေ့ ညနေပိုင်းက အောင်ဆန်းကွင်း၌ စတင်ယှဉ်ပြိုင်ကစားရာ Fenz အင်ဒိုနီးရှားအသင်းက မြန်မာ မန္တလေး ဘောလုံးအကယ်ဒမီအသင်းကို သုံးဂိုး-တစ်ဂိုးဖြင့် အနိုင်ရရှိသွားသည်။

အဝေးကွင်း လာရောက်ကစားရသည့် အင်ဒိုနီးရှားအသင်းမှာ ခြေစွမ်းပြကစားသွားခဲ့ပြီး တောင်ပံကစားသမားဒီကီ၏ ဟက်ထရစ်ဂိုးဖြင့်အနိုင်ရသွားသည်။ မြန်မာအသင်းမှာ အင်ဒိုနီးရှားထက် အားနည်းမှုများစွာ ရှိခဲ့သောကြောင့် အခွင့်မလှခဲ့ခြင်းဖြစ်သည်။ မြန်မာကစားသမားများထက် ခန္ဓာကိုယ်အရွယ်အစားရော၊ ဘောလုံးပညာပါသာလွန်ခဲ့သည့် အင်ဒိုနီးရှားအသင်းအတွက် ဂိုးများကို ဒီကီက ၁၅ မိနစ်၊ ၂၃ မိနစ်နှင့် ၇၇ မိနစ်တို့တွင် သွင်းယူပေးခဲ့သည်။ မြန်မာအသင်းအတွက် နှစ်သိမ့်ဂိုးတစ်ဂိုးကို ၅၇ မိနစ်တွင် သီဟထွန်းကျော်က သွင်းယူပေးခဲ့သည်။

မြန်မာအသင်းဘက်သို့ အင်ဒိုနီးရှားအသင်း တိုက်စစ်ဆင်နေစဉ်။

ယင်းပြိုင်ပွဲကို အုပ်စုနှစ်စုခွဲ၍ ကျင်းပပြီး အုပ်စု (က) တွင် ဗီယက်နမ်၊ ကမ္ဘောဒီးယား၊ ထိုင်း၊ တီမော၊ စင်ကာပူ၊ မလေးရှား (က)၊ အုပ်စု (ခ) တွင်မြန်မာ၊ မလေးရှား (ခ)၊ လာအို၊ ဖိလစ်ပိုင်၊ ဘရူနိုင်းနှင့် အင်ဒိုနီးရှားတို့ ပါဝင်ကြသည်။ ပြိုင်ပွဲကို အိမ်ကွင်း၊ အဝေးကွင်းပုံစံဖြင့် နှစ်ကျော့ယှဉ်ပြိုင်ကစားသွားမည် ဖြစ်သည်။ မြန်မာအသင်းသည် အုပ်စု ဒုတိယပွဲအဖြစ် ဇွန် ၁ ရက်တွင် ဖိလစ်ပိုင်အသင်းနှင့် အောင်ဆန်းကွင်း၌ ကစားရမည်ဖြစ်သည်။

သတင်းနှင့် ဓာတ်ပုံ ကိုအောင် (သယ်နံကျွန်း)

လေကြောင်း အသက်ကယ်သင်တန်းအတွက် F-27 လေယာဉ်အား အသုံးပြု

ရန်ကုန် မေ ၂၅

သက်တမ်း နှစ် ၃၀ ကျော်ရှိပြီဖြစ်သော မြန်မာ့လေကြောင်းလိုင်း F-27 အား မရမ်းကုန်းမြို့နယ်ရှိ မီးသတ်ဌာနချုပ်တွင် မေ ၂၄ ရက်မှစ၍ စတင်ထားရှိမည်ဖြစ်ကြောင်း သိရသည်။

F-27 လေယာဉ်သည် မြန်မာ့လေကြောင်းပိုင်း လေယာဉ်တစ်စင်းဖြစ်ပြီး လေကြောင်းသယ်ယူပို့ဆောင်ရေးတွင် ခရီးသည်များအား သယ်ယူပို့ဆောင်ပေးခဲ့သော လေယာဉ်တစ်စင်းဖြစ်သည်။

မြန်မာ့လေကြောင်းပိုင် F-27 လေယာဉ်ကို မေ ၂၃ ရက် ည ၉ နာရီခွဲတွင် မင်္ဂလာဒုံလေယာဉ်ကွင်းမှ ပြည်လမ်းအတိုင်း သယ်ဆောင်လာကာ မြန်မာနိုင်ငံမီးသတ်တပ်ဖွဲ့ ဌာနချုပ် မရမ်းကုန်းမြို့နယ်သို့ ပေးပို့ထားရှိသွားမည်ဖြစ်ကြောင်း သိရသည်။

F-27 လေယာဉ်မှာ ခရီးသည် ၄၄ ဦးစီး လေယာဉ်အမျိုးအစားဖြစ်ပြီး သက်တမ်းနှစ် ၃၀ ကျော်ကြာမြင့်ပြီဖြစ်ကြောင်းနှင့် စတင်ဝယ်ယူစဉ်က ငွေကျပ်ခြောက်သန်းဖြင့် ဝယ်ယူထားရှိခဲ့ကြောင်း စုံစမ်းသိရှိရသည်။ အဆိုပါ လေယာဉ်ကြီးအား ပစ္စည်းအပြည့်အစုံဖြင့် ပြန်လည်တပ်ဆင်ရန် မီးသတ်တပ်ဖွဲ့ဝင်များအား လေကြောင်းအသက်ကယ်ခြင်းဆိုင်ရာ သင်တန်းပို့ချသွားမည်ဖြစ်ကြောင်း မီးသတ်တပ်ဖွဲ့မှ စုံစမ်းသိရှိရသည်။

နန်းသီတာဆိပ်ကမ်း ကမ်းနားကွန်ကရစ်လမ်းသစ်နှင့် ပန်းဆိုးတန်းလမ်းဆုံတွင် ယာဉ်တိုက်မှုဖြစ်ပွား တစ်ဦးသေဆုံး

ရန်ကုန် မေ ၂၅

ရန်ကုန်မြို့ ဆိပ်ကမ်းမြို့နယ် နန်းသီတာဆိပ်ကမ်းအနီးရှိ မကြာမီက ဖွင့်လှစ်ခဲ့သည့် ကမ်းနားကွန်ကရစ်လမ်းသစ်နှင့် ပန်းဆိုးတန်းလမ်းဆုံနေရာတွင် မေ ၂၅ ရက်က ယာဉ်တိုက်မှုဖြစ်ပွားရာ အမျိုးသမီးတစ်ဦးသေဆုံးခဲ့သည်။**(ယာဉ်)**

ဖြစ်ပွားပုံမှာ ယာဉ်မောင်း ကိုစိုးသူဝင်း (၂၅)နှစ် မောင်းနှင်လာသည့် တီအီးအမျိုးအစား ခြောက်ဘီးတပ်ယာဉ်၇ခ/. . . . သည်ဗိုလ်တထောင်ဘက်မှအလာ နန်းသီတာဆိပ်ကမ်းနား ကွန်ကရစ်လမ်းသစ်နှင့် ပန်းဆိုးတန်း လမ်းဆုံနေရာတွင် လမ်းဖြတ်ကူးသည့် မညို(ခ) ညိုကြီး (၂၄)နှစ် တွံတေးမြို့နယ် ကန်ဘဲ့ လမ်းဆုံနေသူအား တိုက်မိရာ နေရာတွင်ပင် သေဆုံးခဲ့ကြောင်း ဆိပ်ကမ်းမြို့နယ်ယာဉ်ထိန်းတပ်ဖွဲ့မှ သိရသည်။

နန်းသီတာ ဆိပ်ကမ်းအထွက်လမ်းသည် အမြဲလူစည်ကားသည့်နေရာဖြစ်ကြောင်း၊ ထိုနေရာတွင် ယခင်က ကားလမ်းမရှိသည့်အတွက် လူများက အရင်အတိုင်းထင်မှတ်ပြီး သတိမပြုမိဘဲ လမ်းဖြတ်ကူးလျက်ရှိနေကြကြောင်းနှင့် အန္တရာယ်ရှိသည့်နေရာဖြစ်သည့်အတွက် လမ်းဖြတ်ကူးရန် ခုံးကျော်တံတားရှိသင့်ကြောင်း၊ သို့မဟုတ်ပါကလည်း သတိပေးဆိုင်းဘုတ်များ တပ်ဆင်ထားသင့်ကြောင်းဖြင့် အဆိုပါလမ်းမှ နေ့စဉ်သွားလာနေသော အသက်(၄၀)ဝန်းကျင် ဝန်ထမ်းတစ်ဦးက ၎င်း၏ အတွေ့အကြုံကို သုံးသပ်ပြောပြခဲ့သည်။

(နန္ဒာဝင်း)

မှတ်သားဖွယ်ရာ မိုးရေချိန်များ

(၂၅-၅-၂၀၁၃)

ကျောက်ဖြူ
၄ ဒသမ ၄၉ လက်မ
ရွှေကျင်
၄ ဒသမ ၄၀ လက်မ
မဒေါက်
၄ ဒသမ ၁၇ လက်မ
စစ်တွေ
၃ ဒသမ ၉၀ လက်မ

အမှတ်တံဆိပ်အမည်အမှတ်အသားကို တစ်ဦးတည်းမူပိုင်ဖြစ်ကြောင်း အများသိစေရန် အသိပေးကြေညာခြင်း

ရန်ကုန်မြို့၊ ပန်းဘဲတန်းမြို့နယ်၊ ကမ်းနားလမ်း၊ ၆-ထပ်ရုံး၊ အမှတ်-၅၃ တွင်ကုမ္ပဏီရုံးခန်း ဖွင့်လှစ်ထားသော ဦးအောင်ဝင်း (အထွေထွေမန်နေဂျာ) IKBZ Insurance Co.,Ltd [၉/မမန(နိုင်) ၀၈၀၅၉၀]၏ လွှဲအပ်ညွှန်ကြားချက်အရ အများသိစေရန် ကြေညာအပ်ပါသည်။

အောက်တွင်ဖော်ပြထားသော အမှတ်တံဆိပ် အမည်အမှတ်အသားကို ဦးအောင်ဝင်းမှ မိမိတို့ကုမ္ပဏီ၏မူပိုင်အဖြစ် ရန်ကုန်မြို့ စာချုပ်စာတမ်းများ မှတ်ပုံတင်ရုံးတွင် စာချုပ်အမှတ်- ၄/၅၁၆၉/၁၃ ဖြင့် မှတ်ပုံတင်ထားပြီးဖြစ်ပါသည်။

IKBZ
Insurance Co.,Ltd.

အဆိုပါ အမှတ်တံဆိပ်အမည်အမှတ်အသားကို ကျွန်ုပ်တို့မိတ်ဆွေ၏ ကိုယ်ပိုင်ဉာဏ်ဖြင့် တီထွင်ပြီး ကျွန်ုပ်တို့မိတ်ဆွေကုမ္ပဏီ၏ အာမခံလုပ်ငန်းအမျိုးအစားအမျိုးမျိုးနှင့် အခြားသော လုပ်ငန်းအရပ်ရပ်တို့တွင် ကပ်နှိပ်၊ ရိုက်နှိပ်၍ ပြည်ထောင်စုသမ္မတ မြန်မာနိုင်ငံတစ်ဝန်းလုံးတွင် မိမိတို့ကုမ္ပဏီ၏ မူပိုင်အမှတ်တံဆိပ်အဖြစ် ဆိုင်းဘုတ်၊ ဘလောက်၊ သတင်းစာ၊ ဂျာနယ်၊ မဂ္ဂဇင်း၊ ကြော်ငြာ၊ ရေဒီယို၊ ရုပ်မြင်သံကြား၊ Internet Website အစရှိသည်တို့တွင် အသုံးပြုသွားမည်ဖြစ်ပါသည်။

အထက်ပါ IKBZ Insurance Co.,Ltd ၏ မူပိုင်အမှတ်တံဆိပ်အမည်အမှတ်အသားကို ကျွန်ုပ်တို့ကုမ္ပဏီ၏ ခွင့်ပြုချက်မရှိဘဲ အခြားသူတစ်ဦးတစ်ယောက်ကဖြစ်စေ၊ အများကဖြစ်စေ၊ အမှတ်တံဆိပ်တစ်ခုလုံးကိုဖြစ်စေ၊ တစ်စိတ်တစ်ဒေသကိုဖြစ်စေ၊ မှီငြမ်း၍ဖြစ်စေ၊ ကိုးကား၍ဖြစ်စေ၊ ဆင်တူယိုးမှား၊ ထင်ယောင်ထင်မှား၊ တိုက်ရိုက်ဖြစ်စေ၊ သွယ်ဝိုက်၍ဖြစ်စေ တုပသုံးစွဲခြင်းများ မပြုလုပ်ကြပါရန်နှင့် အကယ်၍ တုပသုံးစွဲနေသည်ကို တွေ့မြင်ကြားသိရပါက ပြစ်မှုကြောင်းအရဖြစ်စေ၊ တရားမကြောင်းအရဖြစ်စေ တည်ဆဲဥပဒေအရ ထိရောက်စွာ တရားစွဲဆိုအရေးယူသွားမည် ဖြစ်ကြောင်း အများသိစေရန် ကြေညာအပ်ပါသည်။

လွှဲအပ်ညွှန်ကြားချက်အရ

ဒေါ်ခင်စုစုမြိုး(LL.B.,D.B.L)
(စဉ်-၃၇၆၄၇)
အထက်တန်းရှေ့နေ

ဒေါ်ချိုရီ(စဉ်-၁၉၁၁)(B.Sc.,H.G.P.,R.L.,D.B.L)
ဒေါ်ခင်အိအိအောင်(စဉ်-၇၆၆၄)(LL.B.,D.I.L)
တရားလွှတ်တော်ရှေ့နေများ

အမှတ်-၁၃၂၊ ပတမထပ်၊ ၅၁လမ်း၊ ပုဇွန်တောင်မြို့နယ်၊ ရန်ကုန်မြို့။
ဖုန်း- ၂၀၃၁၇၆၊ ၂၉၅၉၇၅၊ ၀၉-၇၃၂၃၇၀၉၆၊ ၀၉-၅၄၀၄၉၄၁

မြန်မာအခေါက်ရွှေ တစ်ကျပ်သား ငွေကျပ် ၇၁၀၀၀၀ ဝန်းကျင်ရှိ

ရန်ကုန် မေ ၂၅

ယနေ့ကမ္ဘာ့ရွှေဈေးကျဆင်းခြင်းကြောင့် မြန်မာ့ရွှေဈေးမှာလည်း ကျဆင်းလျက်ရှိကြောင်း၊ ယခုရက်ပိုင်းအတွင်း ဝယ်လိုအား၊ ရောင်းလိုအား မျှတနေသည့်အတွက် မြန်မာ့ရွှေမှာ မတက်နိုင်ကြောင်း၊ အရောင်းအဝယ်အေးပြီး ပုံမှန်ဈေး ငွေကျပ် ၇၁၀၀၀၀ ဝန်းကျင်တွင်ရှိကြောင်း ရန်ကုန်တိုင်းဒေသကြီး ရွှေလုပ်ငန်းရှင်များအသင်းမှ အလုပ်အမှုဆောင် ဦးအေးချိုက ပြောကြားသည်။

ယနေ့နံနက်ပိုင်းတွင် အဖွင့်ဈေးမှာ မြန်မာအခေါက်ရွှေတစ်ကျပ်သား ငွေကျပ် ၇၁၀၀၀၀၊ ကမ္ဘာ့ရွှေတစ်အောင်စလျှင် အမေရိကန်ဒေါ်လာ ၁၃၈၆ရှိကြောင်း၊ ညနေပိုင်းတွင် မြန်မာအခေါက်ရွှေတစ်ကျပ်သား ငွေကျပ် ၇၁၀၉၀၀၊ ကမ္ဘာ့ရွှေတစ်အောင်စ အမေရိကန်ဒေါ်လာ ၁၃၆၈ ဖြင့် ဈေးပိတ်ကြောင်း သိရှိရသည်။ ရွှေဘုံသာလမ်းရှိ ရွှေထည်ပစ္စည်းရောင်းဝယ်သူတစ်ဦးက ၁၅ ပဲရည်ရွှေတစ်ကျပ်သားလျှင် ငွေကျပ် ၆၆၅၀၀၀ ဖြင့် ရောင်းဝယ်ကြောင်း သိရှိရသည်။

တစ်ပတ်အတွင်း ရွှေဈေးမှာ အောက်ပါအတိုင်းဖြစ်ပါသည်။

မြန်မာ့ရွှေ(ကျပ်)

ရက်စွဲ	ဖွင့်ဈေး	ပိတ်ဈေး
၂၀-၅-၂၀၁၃	၆၉၆၅၀၀	၆၉၈၇၀၀
၂၁-၅-၂၀၁၃	၇၀၄၀၀၀	၇၀၇၂၀၀
၂၂-၅-၂၀၁၃	၇၀၆၀၀၀	၇၁၀၀၀၀
၂၃-၅-၂၀၁၃	၇၀၉၅၀၀	၇၁၁၂၀၀
၂၄-၅-၂၀၁၃	၇၁၂၀၀၀	၇၁၀၇၀၀

ကမ္ဘာ့ရွှေ(ဒေါ်လာ)

ဖွင့်ဈေး	ပိတ်ဈေး
၁၃၄၅	၁၃၅၁
၁၃၉၀	၁၃၈၂
၁၃၇၈	၁၃၈၄
၁၃၆၈	၁၃၈၉
၁၃၉၇	၁၃၈၇

အလားတူ စမ်းချောင်းမြို့နယ်မှ ဝါရင့်ကားဝယ်ရောင်းတစ်ဦးက Mini Truck, Truck နှင့် ငွေကျပ်သိန်း ၁၀၀ ကျော် ပရိုဘောက်ကားများမှာ အရောင်းအဝယ်သွက်ပြီး ကားဈေးမှာ ပြန်လည်မြင့်တက်လာကြောင်း၊ ယာဉ်အိုယာဉ်ဟောင်းစီမံချက်အရ ကားစလစ်ဈေးမှာ ငွေကျပ် ၉၂ သိန်း ဝန်းကျင်ရှိကြောင်း သိရသည်။

အေးကို(သတင်းစဉ်)

စကားပြောကြသူများ

ကျန်းမာရေးအတွက် လမ်းလျှောက်ရင်း ယာဉ်မတော်တဆမှု ဖြစ်ပွားနေရာ "အခင်းဖြစ်အရပ်" သို့ရောက်ရှိရာ ကြုံဆုံ၍ ကြည့်မိပါသည်။ ကြားမိပါသည်။သင်ခန်းစာများ၊ သင်ယူစရာများ ရရှိ၍ ပြည်သူများထံ ပြန်လည်တင်ပြလိုသော စိတ်ဆန္ဒပြင်းပြမှု၏ တွန်းအားကြောင့် ဤစာစုဖြစ်ပေါ်လာပါသည်။

ညဦးပိုင်းအချိန်ဖြစ်ပါသည်။ပြည်သူ့ဆေးရုံကြီးတစ်ခု၏ ရှေ့ကားလမ်းပေါ်တွင် ဖြစ်ပါသည်။ခရီးသည်မပါသည့် Taxi ဆလွန်းကားငယ်လေးတစ်စီးက လမ်းမကြီးအတိုင်း တောင်မှမြောက်သို့မောင်းလာပါသည်။ မြောက်မှတောင်သို့ မျက်နှာချင်းဆိုင် ဆန့်ကျင်ဘက်ယာဉ်ကြောမှ ဆရာဝန်ဆိုသူက ဆလွန်းကားကြီးကို ဇနီးမယား၊ သမီးသားတို့ တင်ဆောင်မောင်းလာပါသည်။ Taxi ဆလွန်းယာဉ်ငယ်လေး "တည့်" မောင်းလာရာ သူ့ရဲ့ မျက်နှာချင်းဆိုင်မှ ယာဉ်များ၊ ဆေးရုံရှေ့မှယာဉ်များ လမ်းအသုံးပြုသူများသိသာရန် ရှေ့မီးကြီးတောက်ပြခြင်း၊ မျက်စပစ်ပြခြင်းတို့ကိုလည်း ပြုလုပ်ပြသည်ဟု သိရပါသည်။ ထို့ပြင် "ဟွန်းသံ" အတိုလေးလည်းတီးခတ်ခဲ့သည်ဟု ပတ်ဝန်းကျင် သက်သေများထံမှ ကြားသိပါသည်။သို့ရာတွင် ဆရာဝန်ဆိုသူ၏ကားသည် ဆေးရုံအဝင်မရောက်မီလမ်း၏ အရှေ့အရပ်ရှိ ဆေးရုံရှေ့ဝင်းအုတ်တံတိုင်းရှေ့လမ်းဘေးသို့ ရုတ်တရက် ဘယ်ကွေ့လိုက်ပါသည်။ တည့်ယာဉ်ကို ဦးစားမပေးဘဲ မျဉ်းသေဖြတ်ဘယ်ကွေ့လိုက်သဖြင့် တည့်သွားနေသော Taxi သမားဘာများ တတ်နိုင်ပါဦးမည်နည်း။ Taxi ယာဉ်မောင်းခများ ခြေထိုးပေးတာခံလိုက်ရခြင်းဖြစ်ပါသည်။ ဆရာဝန်ဆိုသူကား၏ ညာဘက်ခြမ်းခါးလယ်ကို ထိသွားပါသည်။ တံခါးများပိန်ချိုင့်သွားပါသည်။ Taxi က မိမိယာဉ်ကြောအတွင်း၌ ရှောင်လိုက်သော်လည်း Taxi ၏ရှေ့ညာဘက်ထောင့်စွန်းနှင့်ထိမိကာ ချိုင့်ဝင်စုတ်ပြတ်သွားပြီး ခပ်လှမ်းလှမ်းသို့လည်ထွက် ရပ်တန့်သွားခဲ့ပါသည်။ တော်ပါသေးသည်။ လူသားများ ပွန်းပဲ့ဒဏ်ရာများပင် မရရှိခဲ့ကြပါ။ ကားတွေကတော့ ပဲ့လွင့်ပေါ်ပါးကြ၍ ဒဏ်ရာအသီးသီးရရှိသွားခြင်းပါ။ Taxi သမားလေး၏ ထမင်းအိုးအက်သွားပါပြီ၊ ထမင်းအိုးကွဲဖို့ပဲ ရှိပါတော့သည်။

အခင်းဖြစ်ရပ်တွင် ရုံဝင်ခမပေးရ၍ ပရိသတ်အုံခဲနေပါပြီ။ အခြားကားများပိုမှန်သွားလာဖို့ မနည်းရှင်းနေရပါသည်။ ရပ်ကွက်လူကြီးများ၊ စေတနာဝန်ထမ်းများ ဝိုင်းဝန်းရှင်းလင်းပေးလျက်ပါ။ လမ်း၏အနောက်အရပ်တွင် ဆေးရုံကို အမှီသဟဲပြုကာ သမုဒ္ဒရာဝမ်းတစ်ထွာအတွက် အသက်မွေးဝမ်းကျောင်းပြုနေသော ဈေးဆိုင်တန်းများ များပြားစွာဖြင့်စည်ကားသိုက်မြိုက်နေပါပြီ။ အနီးအနားသတင်းအရ မီးပွိုင့်တာဝန်ကျယာဉ်ထိန်းတစ်ဦး ဦးစွာရောက်ရှိလာ။ ထို့နောက် ယာဉ်မှုစစ်ဒုရဲအုပ်၊ ရဲအုပ်တို့ဆင့်ကဲဆင့်ကဲ ချက်ချင်းဆိုသလို ရောက်ရှိလာကြပါသည်။ သူတို့အလုပ် သူတို့လုပ်ဖို့ခက်ခက်ခဲခဲ ရှုန်းကန်နေပါပြီ။

အခင်းဖြစ်ရပ်လမ်းမပေါ် ကားနှစ်စီးထိမိငြိမိသည့် နေရာတွင် ကားနှစ်စီး၏ သဲလွန်စများ ချန်ထားခဲ့လေ့ရှိသည်ဆိုသည့် သီအိုရီအရ စတင်ထိမိတိုက်မိသည့် နေရာကိုတွေ့ရှိ၊ မရွှေ့မပြောင်းနိုင်သည့် ထင်ရှားသည့် အမှတ်အသားဆေးရုံဝင်းအုတ်တံတိုင်း၊ သစ်ပင်၊ ဓာတ်တိုင်၊ ဖုန်းတိုင် စသည်တို့နှင့်ယှဉ်တွဲပါဝင်အောင် ကင်မရာဖြင့်ဘက်ပေါင်းစုံမှ ဓာတ်ပုံအကြိမ်ကြိမ် ထပ်ကာထပ်ကာ ရိုက်ယူမှတ်တမ်းတင်ပါသည်။ လမ်းအကျယ်၊ နှစ်ဖက်ယာဉ်ကြောအကျယ်၊ လမ်းလယ်မျဉ်းသေဗဟိုပြုအကျယ်၊ ယာဉ်နှစ်စီးတို့၏ တည်နေရာအကွာအဝေးတို့ကို ပေကြိုးဆွဲ၍မှတ်သားပါသည်။ Taxi ယာဉ်လေးမှာ မိမိယာဉ်ကြောအတွင်း လမ်းဘေးကျကျနေရာလေးမှာ လည်ထွက်သွားသည့်အတိုင်း ငြိမ်ငြိမ်လေးနေပါသည်။ ဆရာဝန်ဆိုသူ၏ယာဉ်မှာလည်း မိမိယာဉ်ကြောမှ အခြားဆန့်ကျင်ဘက်ယာဉ်ကြောသို့ ဇွတ်သည်အဖြစ် ရောက်ရှိငြိမ်သက်လျက်။

လာလာချေပြီ။ သက်ရှိသက်သေခံချက်၊ စကားပြောသောသက်သေများ စတင်စုံစမ်းခြင်းပါ။ သန်ရာသန်ရာဘက်လိုက် ထွက်ဆိုနေကြပါသည်။ ဈေးသည်အဒေါ်ကြီးတစ်ဦး တော်တော်လည်ပါသည်။ ပါးနပ်ပါသည်။ "ကျွန်မကတော့ ကိုယ်တိုင်မမြင်ရပါဘူး၊ သမီးကတော့ မြင်ပါတယ်၊ ဟဲ့ သမီး ကိုယ့်ကြောင့် ဘယ်သူမှ မနစ်နာစေနဲ့ မှန်တာပြောလိုက်" ဆိုတဲ့ ဈေးသည်အဒေါ်ကြီး "တုတ်ကဲ့၊ ဆရာကားကရပ်ထားတာတို Taxi က ဝင်တိုက်တာ မြင်ရတယ်" လို့ သူ့သမီး၏ ထွက်ဆိုချက်။ လူဖြူဖြူလေးအုပ်စုက ဘယ်သူက အတိုက်ခံရတာလဲ၊ ဘယ်သူတတိုက်တာလဲ"ဟု ဝင်စွက်ပါသည်။ ယာဉ်မှုစစ်က တိုက်တယ်၊ အတိုက်ခံရတယ်ဆိုတာ အကြောင်းရှိတယ်။ အတိုက်ခံရအောင် လုပ်ရင် အတိုက်ခံရမှာပဲလို့ ရှင်းပြလိုက်ပါသည်။ အပြစ်ရှိတဲ့ အတိုက်ခံရခြင်း မျိုးဟုဆိုလိုသည်။ ကွမ်းယာသည် ဆံရှည်လူငယ်က "ကျွန်တော်က အမှန်တရား ကိုကြိုက်တယ်။ မြတ်နိုးတယ်၊ Taxi က ရှေ့မီးကြီးထိုးပြီး မှိတ်တုတ်မှိတ်တုတ် မီးကစားပြတယ်။ ဟွန်းတီးသံလည်းကြားလို့ သတိထားကြည့်မိတယ်။ အဲဒါ ဆရာ့ကားက Taxi ရဲ့ရှေ့ကို ရုတ်တရက်ဘယ်ကွေ့ဖြတ်ဝင်လိုက်တာ၊ လွတ်မယ်ထင်ပြီး Taxi ကို မစောင့်ဘဲ ဖြတ်ဝင်လိုက်တာပါ။ တိုက်မိသွားတာကို ကောင်းကောင်း မြင်လိုက်ရပါတယ်။ Taxi ကသေးတော့ လည်ထွက်သွားတာပါ" လို့ ထွက်ဆိုပြောပါသည်။ တစ်ယောက်က သူ့နားကို ကပ်ပြီး တိုးတိုးလေး "မင်း ဒီရှေ့မှာ ဈေးဆက်မရောင်းချင်တော့ဘူးလား"တဲ့။ ဆံရှည်လူငယ်ချောင်ကုပ်သွားပြီပေါ့။ တစ်ယောက်ကလက်ကိုင်ဖုန်းတစ်လုံးယူလာပြီး အမှုစစ်ရဲအုပ်ကိုထိုးပေးပြီး အထက်အကြီးအကဲပုဂ္ဂိုလ်က စကားပြောချင်လို့"တဲ့ အမှုစစ်က "ဒါတော့ သည်းခံပါဦး ကျွန်တော်တို့အလုပ် ကျွန်တော်တို့ ဖြောင့်ဖြောင့်လေးလုပ်ပါရစေဦး" တဲ့။ ထိုအုပ်စုကပင် ကားနှစ်စီးရဲ့ အစအန သဲလွန်စပစ္စည်း အမှုန်အမွှားလေးတွေ၊ ဆေးရုံအဝင် ဂိတ်ဝမှာရှိနေတာကနေ လူတွေလမ်းလျှောက်ကြလို့ ဟိုဘက်ရောက်သွားတာ"လို့ ဆွဲပြောနေပြန်ပြီ။ Taxi သမားကို အရက်မူး၊ မမူး၊ မူးယစ်ဆေးဝါးသုံး၊ မသုံးစစ်ရမယ်"လို့လည်း မြေနိမ့်ရာ လှံစိုက်နေပြန်ပြီ။ ကျွန်တော်တို့က ဝန်ထမ်းတွေပါ။ သူက ဘာအရာရှိများ အရာရှိပါတဲ့။ အသိုင်းအဝိုင်းဝင်ခြောက်ဦးလောက်ဟာ အရိပ်လိုပဲကပ်ပါနေကြပြီး တပူးတွဲတွဲ လူးလာတုံခေါက် ယောက်ယက်ခတ်လှုပ်ရှားနေကြပါသည်။ ဥပဒေရှိတာကို သူတို့မေ့နေကြပြီလား။ အမှုစစ်ကို အမျိုးမျိုးအဖုံဖုံ ပြောနေကြပါသည်။ ဒီလိုပြောနေကြ၍ ဥပဒေကိုပြင်လို့ ရပ့ါမလား။ သူတို့သည်စကားပြောကြသူများ ဖြစ်ကြပါသည်။

မောင်မောင် (ယထ)

ကားနှစ်စီးကို ဝန်ချီကားဖြင့် ဥပဒေလုပ်ထုံးလုပ်နည်းအရ သိမ်းဆည်းသယ်ယူသွားပါပြီ။ နှစ်ဖက်အမှုသည်များလည်း ယာဉ်ထိန်းရုံးသို့ ရောက်ရှိ ထွက်ဆိုချက်များ ပေးကြရယူကြရ။ အခင်းဖြစ်အနေအထားကို အမှုစစ်များက တည်တည်ငြိမ်ငြိမ် သဘောတက်ပေါက်နားလည်အောင် ရှင်းပြ။ စကားအများကြီး ပြောကြသူများ၏ စကားအများကြီးကိုလည်း စိတ်ရှည်ရှည်ဖြင့် နားထောင်ကြ။

ထို့နောက် တည်ဆဲ ၁၉၆၄ ခုနှစ် မော်တော်ယာဉ်ဥပဒေ၊ ၁၉၈၉ ခုနှစ် မော်တော်ယာဉ်နည်းဥပဒေများ၊ ပြစ်မှုဆိုင်ရာဥပဒေ၊ အမိန့်ညွှန်ကြားချက်များကို လိုရင်းတိုရှင်း ရှင်းပြပါသည်။ တည့်တည့်လာသည့် "တည့်ယာဉ်" သည် မော်တော်ယာဉ်၏ အစဉ်အလာအခွင့်အရေး (Right of Way) ရှိသဖြင့် သူ့ကိုမျက်နှာချင်းဆိုင် ဘယ်ကွေ့ယာဉ်က ဦးစားပေးရပါမည်။ ရပ်စောင့်ရပါမည်။ Right of Way ကို ကြည့်ရပါမည်။ (လမ်းကျဉ်းကယာဉ်က၊ လမ်းကျယ်က ယာဉ်ဦးစားပေးရတာမျိုး)။ အမှုစစ်ကလည်း ဒါကိုပဲ ပေးကြည့်ပါသည်။ ဒါကို မကြည့်ဘဲ ရပ်မစောင့်၍ ယာဉ်နှစ်စီးပျက်စီးခဲ့ရပါသည်။ သို့ဖြင့် ဆရာဝန်ဆိုသူက ယာဉ်မောင်းအပေါ် အမှုဖွင့်အရေးယူမည်ဖြစ်ကြောင်း အသိပေးပြောကြား၊ လုပ်ထုံးလုပ်နည်းနဲ့အညီ ဆောင်ရွက်ရန်ပြင်ဆင်ပါတော့သည်။

ယာဉ်မှုစစ်များသည် အကြိုတရားသူကြီး (Pre-judge)များ ဖြစ်ကြပါသည်။ ကြိုတင်ဆုံးဖြတ်ချက်များ ပြုလုပ်နိုင်ပါသည်။ ကြိုတင်ဆုံးဖြတ်၍ တရားရုံးသို့တင်ပို့ရပါသည်။ ဆရာဝန်ဆိုသူဘက်မှ Pre-judge ဖြစ်တဲ့ ယာဉ်မှုစစ်များ၏ကြိုတင်ဆုံးဖြတ်ထားချက်ကို အစာမကြေကြပါ။ အမျိုးမျိုး စောဒကတက်နေကြ။ Taxi သမားကိုလည်း "အရှိန်ပြင်းတယ်၊ အရက်မူးနေ တယ်"ဟု စွပ်စွဲနေပြီး တရားရုံးမှာ တရားစွဲမည်ဟု ခြိမ်းခြောက်ပြောကြား လျက်ပါ။ အမှုစစ်က လုပ်ထုံးလုပ်နည်းအတိုင်း Taxi သမားကို အရက်သောက်၊ မသောက်မူး၊ မမူး ဆေးစာဖြင့်မဆိုင်းမတွ စစ်ဆေးပြီးဖြစ်သည်။ နိဂုံးချုပ်မှာဖြင့် ယာဉ်မှုစစ်များ၏ ဥပဒေမျက်နှာကိုသာကြည့်ပြီး ရပ်တည်ချက်မှန်ကန်သည့်အတွက် သန့်သန့်ရှင်းရှင်းအုပ်ချုပ်သောစနစ်ကို အကောင်အထည်ဖော်ဆောင်ခြင်းကို မြင်ကြပြီး သဘောပေါက်နားလည်သွားကြပါသည်။ သူတို့နယ်ပယ်မဟုတ်၍ သူတို့မသိကြခြင်းသာဖြစ်မည်ဟု ယူဆပါသည်။ Taxi သမားဘက်က တွက်ချက်မှုအရ အပျက်အစီးဆုံးရှုံးမှုတန်ဖိုး ငွေကျပ် ၂၅ သိန်း၊ သိန်း ၃၀ ခန့်ကျသည်ကို ငါးသိန်းသာ လျော်ကြေးပေးသော်လည်း Taxi ဘက်က လက်ခံကာ အရှည်အရှည်မငြိမ်းဖွယ်မဖြစ်အောင် မထူးတော့၍ နှစ်ဖက် ကျေအေးလိုက်ကြပါသည်။

ယခုဖြစ်စဉ်ကိုမြင်ရ၍ ကုန်လွန်ခဲ့ပြီးသော ခေတ်ဟောင်းခေတ်ဆွေးက ဖြစ်ရပ်များကို ပြန်ပြောင်းသတိရမိပါသည်။ ရဲလုပ်ငန်းအရ စုံစမ်းစစ်ဆေးရသောအမှုများတွင် သာမန်အမှုနှင့် အမှုကြီးဟူ၍ရှိပါသည်။ အမှုကြီး ရှစ်မျိုး၊ အမှုကြီး ၁၀ မျိုးဟူ၍ ခွဲခြားထားပါသည်။ များသောအားဖြင့် ထောင်ဒဏ် ခုနစ်နှစ်နှင့် အထက်အမှုများ။ ပြစ်ဒဏ်တစ်သက်တစ်ကျွန်းနှင့် သေဒဏ်ထိုက်သင့်သည့် အမှုမျိုးများဖြစ်သည်။ အမှုကြီးကို ICR (Important Crime Report) "အိုင်စီအာ" အမှုကြီးဟုခေါ်ပါသည်။ ရေစုပ်မော်တာတစ်လုံး ခိုးယူ ပျောက်ဆုံးမှုဖြစ်ပွားသည်ဆိုပါစို့။ သာမန်လူအဖို့ သာမန်အမှုဖြစ်ပေမယ့် VIP ဆိုသူများနှင့်နွယ်ပါက "အိုင်စီအာ" အမှုကြီးစာရင်းဝင်သော အမှုကြီးဖြစ်သွားတတ်ပါသည်။ အခြေအနေ သုံးရပ်ပေါ် မူတည်ပြောင်းလဲတတ်ပါသည်။အခြေအနေ သုံးရပ်က (၁) Environment ဘယ်သူ့ပတ်ဝန်းကျင်လဲ။ VIP ဆိုသူများ၏ ပတ်ဝန်းကျင်။(၂) Interest VIP ဆိုသူများ စိတ်ဝင်စားသွားပြီ။ (၃) Pressure လွှမ်းမိုးဖိအားပေးမှုများ ဖြစ်လာပါတော့သည်။ "မော်တာခိုးမှုကို ၂၄ နာရီအတွင်း ပေါ်အောင်ဖော်ထုတ်ပါ။ အမှုမပေါ်ပေါက်လျှင် အိပ်ရာလိပ်ထားတဲ့။ သူတို့လည်း စကားပြောကြသူများ ဖြစ်ကြပါသည်။ လွှမ်းမိုး ဖိအား သိပ်လေးလံလျှင် မပြောင်းလို့လျှင် အမှုကလည်း ပေါ်ပေါက်ရန်အလားအလာ မရှိတဲ့အခြေအနေ. . .။ ဆိုင်တစ်ဆိုင်က မော်တာအသစ်တစ်လုံးဝယ်။ မော်တာခိုးမှုဖမ်းဆီးရမိပါပြီ။ သက်သေခံပစ္စည်းမော်တာကို အောင်မြင်စွာ ပြန်လည်သိမ်းဆည်းအပ်ပေးနိုင်ပါသည်ဟူ၍ လုပ်ငန်းစွမ်းရည်ကိုပြသရပါတယ်တဲ့။

ဟိုအဝေးကြီးမှာ ကျန်ခဲ့တဲ့နာရီပေါ်စခေတ်က နာရီတွေများလာသည့်အခါ "ဗမာပြည်၊နာရီတွေကများ၊ မှန်နိုင်ပ့ါမလား" ဟူ၍ ပြောစမှတ်ရှိခဲ့သည်ဟုကြားဖူးပါသည်။ ယခုလောက် နာရီတွေပေါများလာမှုဖြင့် "နာရီအချိန်တွေ မှန်နိုင်ပ့ါမလား" ဟု ဆိုလိုပါသည်။ မျက်မှောက်ခေတ်မှာ သစ်လွင်တောက်ပြောင်လှပတဲ့ကားတွေ အလွန်ပေါများလာ၍ "ဗမာပြည်ကားတွေကများ ဝယ်စီးနိုင်ပ့ါမလား" ဟူ၍ ဆိုလိုက်ချင်ပါသည်။ လက်ကိုင်ဖုန်းတွေတောင် ငွေကျပ် ၁၅၀၀ ဖြင့် ဝယ်နိုင်အောင် သက်ဆိုင်သူများက စွမ်းဆောင်ပေးခဲ့ရာ နောင်ဆို မော်တော်ကားတစ်စီး ငွေကျပ် ၁၅၀၀၀ ဖြင့် ဝယ်ခွင့်ရချင်ရနေမှာပါ။ ကျွန်တော်တို့ငယ်ငယ်က ပြည်တော်သာဂျစ်လို့ခေါ်တဲ့ အင်္ဂလန်ကလာတဲ့ Land Rover Jeep ကားတစ်စီး ၅၀၀၀ ဖြင့် ဝယ်ခွင့်ရတဲ့ဗျာ။ ထိုခေတ်ကို "ပြည်တော်သာခေတ်" ဟု ခေါ်ပါသည်။

မော်တော်ကားတွေ ပေါများလာသလောက် မတော်တဆမှုပြဿနာများ ထူပြောဖောင်းပွလာတတ်ပါသည်။ ကိုယ့်ဘက်ကမှားမှန်းသိလျက် ယောကျာ်း ပီပီ သသရင်မဆိုင်ချင်၊ ကိုယ့်နယ်ပယ်မဟုတ်သည့် ဥပဒေနယ်ပယ်သို့ ဝင်ရောက်စွက်ဖက်ရှုပ်ထွေးစေတာ စကားပြောကြသူတွေများလာတတ်ပါသည်။ "ပတ်ဝန်းကျင်" စိတ်ဝင်စားမှု၊ လွှမ်းမိုးဖိအားပေးမှုတွေလည်း ရှိလာနိုင်ပါသည်။ သုံးလာနိုင်ပါသည်။ ထိုအရာများကို မတုန်မလှုပ် မယိုင်မနဲ့ မငဲ့မစောင်း မှန်မှန်ကန်ကန် သန့်သန့်ရှင်းရှင်းဖြင့် ဥပဒေမျက်နှာတစ်ခုတည်းသာ ကြည့်ရမည် မှန်ကန်သည့် ရပ်တည်ချက်ကို ဆက်လက်ရပ်တည်နိုင်ပါစေဟု ဆုတောင်းပါသည်။ နောင်ကိုလည်း မှန်ကန်သည့် ရပ်တည်ချက်ကို မလွှဲမသွေ ရပ်တည်ကြဦးမှာပါဟု ယုံကြည်မျှော်လင့်ပါသည်။ ရပ်တည်ချက်မှန်ကန်ခဲ့သည့် ယာဉ်မှုစစ်များကို ကျေးဇူးတင်ဂုဏ်ပြုလိုပါ၍ ဤစာစုဖြင့် ရေးဖွဲ့တင်ပြအပ်ပါသည်။ ။

ယာဉ်မှုစစ်များ၏ ဥပဒေမျက်နှာကိုသာကြည့်ပြီး ရပ်တည်ချက်မှန်ကန်သည့်အတွက် သန့်သန့်ရှင်းရှင်း အုပ်ချုပ်သောစနစ်ကို အကောင်အထည်ဖော်ဆောင်ခြင်းကို မြင်ကြပြီး သဘောပေါက်နားလည်သွားကြသည် ။

PUN HLAING HOSPITAL

အရိုးကျိုးပေါင်း၊ ခါးဆစ်နာ၊ အကြောညပ် စသောကျောရိုးဆစ်နှင့် အခြားအရိုးအကြောဆိုင်ရာရောဂါများအထူးကုသမှုအစီအစဉ်

လှိုင်ပင်းအရိုးကျိုးပေါင်းဝေဒနာ၊ ခါးနာ၊ အကြောညပ် စသောခါးဆစ်ရိုးနှင့်အခြားအရိုးအကြောဆိုင်ရာရောဂါများကို

မလေးရှားနိုင်ငံမှ ကျောရိုးဆစ်ဆိုင်ရာအထူးကုဆရာဝန်ကြီး ကိုယ်တိုင်

ဇွန်လ ၂ ရက်မှ ၅ ရက်နေ့အထိ ပန်းလှိုင်ဆေးရုံကြီးတွင်လာရောက်ကုသပေးမည်ဖြစ်ပါသည်။

ဆက်သွယ်ရန် - ရန်ကုန် (၀၁) ၆၈၄၃၂၃၊ (၀၉) ၄၂၀၀၄၂၆၇၉၊ (၀၁) ၂၄၃၀၁၀ / မန္တလေး (၀၉) ၄၃၂၀၇၇၈၀

မြန်မာနိုင်ငံ ဆေးဝါးပညာရှင်များအသင်း ညီလာခံဖွင့်

ရန်ကုန် မေ ၂၅

မြန်မာနိုင်ငံ ဆေးဝါးပညာရှင်များအသင်း ပထမအကြိမ် ညီလာခံဖွင့်ပွဲအခမ်းအနားကို ယနေ့ နံနက် ၈ နာရီတွင် မင်္ဂလာတောင်ညွန့်မြို့နယ် ဆရာဝန်များအသင်း ခန်းမ၌ ကျင်းပရာ ရန်ကုန်တိုင်းဒေသကြီး ဝန်ကြီးချုပ် ဦးမြင့်ဆွေက မြန်မာနိုင်ငံဆေးဝါးပညာရှင်များအသင်းသည် အမျိုးသားကျန်းမာရေး မြှင့်တင်စောင့်ရှောက်ရေးအခန်းကဏ္ဍတွင် တစ်တပ်တစ်အားပါဝင်ရမည့် အင်အားစုဖြစ်ကြောင်း၊ ဆေးဝါးပညာရှင်များသည် ဆရာဝန်နှင့် လူနာများ အကျိုးအတွက် ထိရောက်သည့် ဆေးဝါးကုသခြင်းနှင့် ဘေးကင်းသည့် ဆေးဝါးအသုံးပြုခြင်းများတွင် ပါဝင်ဆောင်ရွက်ပေးရန် တိုက်တွန်းလိုကြောင်း၊ ယခုမြန်မာနိုင်ငံ ဆေးဝါးပညာရှင်များအသင်း၏ ပထမအကြိမ် ညီလာခံ ကျင်းပနိုင်ခြင်းသည် နိုင်ငံတော်နှင့် ဆေးဝါးပညာရှင်များအတွက် သမိုင်းစာမျက်နှာသစ် ဖွင့်လှစ်နိုင်သည့်အပြင် အင်အားတစ်ရပ်တိုးပွားလာခြင်းဖြစ်ကြောင်းဖြင့် ပြောကြားသည်။

ထို့နောက် ကျန်းမာရေးဦးစီးဌာန ညွှန်ကြားရေးမှူးချုပ် ဒေါက်တာမင်းသန်းညွန့်နှင့် မြန်မာနိုင်ငံ ဆေးဝါးပညာရှင်များအသင်းဥက္ကဋ္ဌ ဦးဖိုးကျားတို့က နှုတ်ခွန်းဆက်စကား ပြောကြားကြပြီး ညီလာခံကို ဆက်လက်ကျင်းပခဲ့ကြောင်း သတင်းရရှိသည်။ **(သတင်းစဉ်)**

သတိပေး နှိုးဆော်ချက်

ယခုအခါ မိုးရာသီကာလရောက်ရှိနေပြီဖြစ်၍ ဝင်လယ်ကမ်းရိုးတန်းများနှင့် မြစ်၊ ချောင်း ကမ်းဘေးများတွင် နေထိုင်သော ပြည်သူများသည် ရုတ်တရက် ရေကြီးရေလျှံမှုကြောင့် ဘေးအန္တရာယ်များ ကြုံတွေ့နိုင်သည့်အပြင် ပင်လယ်၊ မြစ်၊ ချောင်းများတွင် သွားလာနေသော ရေယာဉ်များသည်လည်း ရာသီဥတုကြောင့်လည်းကောင်း၊ မတော်တဆမှုကြောင့်လည်းကောင်း တိမ်းမှောက်မှုများဖြစ်ပေါ်လာနိုင်သဖြင့် ရေဘေးအန္တရာယ်ကြောင့် မိဘပြည်သူများ အသက်ဆုံးရှုံးမှုမရှိစေရန် အိမ်တိုင်း၊ ရေယာဉ်တိုင်းတွင် အသက်ကယ်ဝတ်စုံ (Life jackets)များ ဆောင်ထားကြပါရန် သတိပေးနှိုးဆော်အပ်ပါသည်။

မိုးသတ်ဦးစီးဌာန

စားအုန်းဆီဈေးနှုန်း မြင့်တက်

ရန်ကုန် မေ ၂၅

စားအုန်းဆီ ပြည်ပဈေးနှုန်းမြင့်တက်လာသည်နှင့်အပြိုင် ပြည်တွင်းငွေလဲနှုန်းများပါ မြင့်တက်လာ၍ စားအုန်းဆီဆိပ်ကမ်းရောက်တစ်ပိဿာဈေးနှုန်း (အရင်းဈေး) ပြည်တွင်းလက်ကားရောင်းဈေးနှုန်းများပါ မြင့်တက်လာကြောင်း ဆီဈေးကွက်မှ သိရသည်။

မေ ၂၃ ရက် မလေးရှားစားအုန်းဆီ FOB တစ်တန် ဈေးနှုန်း ဒေါ်လာ ၈၅၀ ပြည်တွင်းငွေလဲနှုန်း ၉၅၆ ကျပ်ဖြင့် ဆိပ်ကမ်းရောက် တစ်ပိဿာ (အရင်းဈေး) ကျပ်၁၅၈ပ ဖြစ်ကြောင်း၊ မေ ၂၃ ရက်တွင် ပြည်တွင်း လက်ငင်းလက်ကား ရောင်းဈေးတစ်ပိဿာ နေ့လယ် ကျပ် ၁၅၃၀၊ ညနေ ကျပ် ၁၅၄၀ နှုန်းဖြစ်ကြောင်း၊ မေ ၂၅ ရက်တွင် ဆီထုတ်ယူခွင့် Do စာရွက်ဖြင့် တစ်ပိဿာ ဈေးနှုန်း နေ့လယ် ၁၅၂၅ ကျပ်၊ လက်ငင်းဈေးနှုန်း ကျပ် ၁၅၄၀ ဖြစ်ကာ ညနေပိုင်း ၁၅၄၈ ကျပ်နှုန်းဖြစ်လာကြောင်း သိရသည်။

ဈေးကွက်တွင် ရောင်းချနေသော လက်ငင်းဆီများသည် မေလပထမအပတ်ကုန်ပြည်ပမှ တင်သွင်းလာသော ဆီများဖြစ်ရာ ယင်းရက်ပိုင်းတွင် စားအုန်းဆီ FOB တစ်တန် ၈၃၅ ဒေါ်လာ၊ ငွေလဲနှုန်း ၉၀၅ ကျပ်ရှိပြီး ပြည်ပမှတင်သွင်းလာသော တစ်ပိဿာ အရင်းဈေးနှုန်းမှာ ကျပ် ၁၄၇၀ ဝန်းကျင်သာရှိသည့်အတွက် ပြည်ပမှ ဆီတင်သွင်းသူများ ဆီတစ်တန် ၆၁၂ ပိဿာလျှင် ကျပ်လေးသောင်းကျော် အမြတ်ရရှိကြောင်း ဆီအဝယ်တော်တစ်ဦးက ပြောပြသည်။

ပြည်တွင်းတွင် နိုင်ငံခြားငွေလဲလှယ်နှုန်း မေလဆန်းတွင် ကျပ် ၈၉၀ ဝန်းကျင်ရှိရာမှ မေလ ၂၅ ရက်တွင်ကျပ် ၉၆၀ ဝန်းကျင်သို့ ဈေးမြင့်ရာ ပြည်ပမှတင်သွင်းလာသော ကုန်ပစ္စည်းများ ငွေလဲနှုန်း အမြင့်ဖြင့် မဝယ်ယူ မတင်သွင်းရသော်လည်း ဈေးကွက်အတွင်းရှိပြည်ပမှ တင်သွင်းလာသောကုန်ပစ္စည်းများ ဈေးမြှင့်တင်ရောင်းချနေကြောင်း၊ နိုင်ငံခြားငွေလဲလှယ်နှုန်းထိုးကျလာသောအချိန်တွင်မူ ဈေးကြီးမိသည်ဆိုပြီး ပြည်တွင်းတွင် ဈေးနှုန်းချမပေးတတ်ကြောင်း၊ မြန်မာနိုင်ငံအတွင်း နိုင်ငံခြားငွေလဲလှယ်နှုန်း မြင့်တက်လျှင် အချိန်နှင့် တစ်ပြေးညီ ပြည်တွင်းရှိသွင်းကုန်များ အလျင်အမြန် ဈေးတက်တတ်သော်လည်း ငွေလဲလှယ်နှုန်းကျချိန်တွင်မူ ဈေးနှုန်းလိုက်ကျလေ့မရှိကြောင်း စားသုံးသူများက ဆိုသည်။

မောင်စေအောင်

ရိုးရာတာတက်ပွဲကျင်းပ

တောင်ကြီး မေ ၂၅

ရှမ်းပြည်နယ် (တောင်ပိုင်း) တောင်ကြီးခရိုင် တောင်ကြီးမြို့နယ် သံတဲကျေးရွာအုပ်စု ကုန်းမုန့်ကျေးရွာတွင် မေ ၂၄ ရက်က ရိုးရာတာတက်ပွဲ ကျင်းပခဲ့သည်။**(အပေါ်ပုံ)**

အဆိုပါတာတက်ပွဲသည် ကုန်းမုန့်ကျေးရွာပြည်သူများ၏ ရိုးရာဓလေ့ပွဲတစ်ခုဖြစ်ပြီး နှစ်စဉ် ကဆုန်လပြည့်နေ့တိုင်း ကျင်းပလေ့ရှိသည်။ နှစ်ဟောင်းကုန်၍ နှစ်သစ်သို့ကူးပြောင်းသည့်ကာလတွင် ကျေးရွာနေ ပြည်သူများ နှစ်ဟောင်းမှ အညစ်အကြေးများ ကင်းစင်၍ နှစ်သစ်တွင် လုပ်ငန်းကိုင်ငန်းများ အဆင်ပြေစေရေး၊ စိုက်ပျိုးသီးနှံများ ဖြစ်ထွန်းအောင်မြင်စေရေးအတွက် မြတ်စွာဘုရားအား ဆွမ်း၊ ပန်း၊ ရေချမ်း၊ သစ်သီး၊ ဆီမီးများ ကပ်လှူပူဇော်ကာ ဆုတောင်းသည့်ပွဲလည်း ဖြစ်သည်။ ဒေသအခေါ်အရ ဆွမ်းတော်ကြီး ဆက်ကပ်လှူဒါန်းသည်ဟု သိရသည်။

ထိုတာတက်ပွဲသို့ ကုန်းမုန့်ကျေးရွာအပါအဝင် ကျေးရွာ ၁၃ ရွာမှဒေသခံတိုင်းရင်းသားပြည်သူများသည် ရိုးရာဝတ်စုံများကို ဝတ်စားဆင်ယင်လျက် ဆွမ်းတော်အုပ်များကိုကိုင်ဆောင်ပြီး အိုးစည်ဗုံမောင်းများတီးကာ ဘုရားကို လက်ယာရစ် သုံးပတ်လှည့်လည် ပူဇော်ပုံမှာ မြင်ရသူအဖို့ ကြည်နူးပီတိဖြစ်ပြီး ချစ်စရာကောင်း သောဓလေ့ကို မြင်တွေ့ရသည်။

ထိုတာတက်ပွဲတွင် နှစ်သစ်ကာလအတွင်း ကျေးရွာနေ တိုင်းရင်းသားပြည်သူများ ဘေးအန္တရာယ်ကင်းရှင်းရေးအတွက် မီးရှူးများလွှတ်တင်ကာ မကောင်းသောအရာများအား မောင်းထုတ်သည်ဟု အယူရှိပြီး အစုအဖွဲ့အလိုက် မီးရှူးများ လွှတ်တင်ကာ ပြိုင်ပွဲဝင်ကြသည်။ စည်းကမ်းအရ မီးရှူးများကို အရှည် ၁၈ လက်မနှင့် လုံးဝတ် သုံးလက်မသာခွင့်ပြုပြီး ဂိုးအတွင်းဝင်မှသာ ဆုရွေးချယ်ကြောင်း၊ ဂိုးအတွင်းဝင်သော်လည်း ဘုတ်တိုင်ကျော်မှသာ ဆုရွေးချယ်ကြောင်း၊ ဂိုးအတွင်းဝင်ပြီး ဘုတ်တိုင်ကျော်၍ အဝေးဆုံးရောက်သူကို ရွေးချယ်ကာ ပထမဆု ငွေကျပ် ၁၁ သိန်း၊ ဒုတိယဆု ငွေကျပ် ရှစ်သိန်း၊ တတိယဆု ငွေကျပ် ခြောက်သိန်းနှင့် နှစ်သိမ့်ဆုများကို ပေးအပ်ချီးမြှင့်ခြင်း ဖြစ်ကြောင်း ကုန်းမုန့်ကျေးရွာ ရာအိမ်မှူး ဦးမြင့်ဦးက ပြောသည်။

ယင်းတာတက်ပွဲသည် ဒေသခံတိုင်းရင်းသား ပြည်သူများ၏ ဘာသာရေးအရ ရိုးရာပွဲတော်တစ်ခုဖြစ်ရာ ဒေသခံတိုင်းရင်းသား ပြည်သူများ လာရောက်၍ မြတ်စွာဘုရားထံဆွမ်းတော်၊ ပန်းတော်များကပ်ကာ ဆုတောင်းပြီး မီးရှူးပြိုင်ပွဲကို ပျော်ရွှင်စွာ ကြည့်ရှုအားပေးသည့် ချစ်စရာရိုးရာဓလေ့ပွဲတော် တစ်ခုအဖြစ် နှစ်စဉ်ကဆုန် လပြည့်နေ့တိုင်း စည်ကားသိုက်မြိုက်စွာ ကျင်းပလေ့ရှိကြောင်း သိရသည်။

သတင်း
နိုင်ဝင်းထွန်း (တောင်ကြီး)
ဓာတ်ပုံ – ခွန်ရဲထွေး

ပြည်တွင်းရေးရာ

✿ **သီလဝါစီမံကိန်းမှ**

ထို့နောက် ကျောင်းခန်းမ၌ ကျောင်းအုပ်ဆရာမကြီးက ကျောင်းနှင့်ပတ်သက်၍ ရှင်းလင်းတင်ပြရာ ဂျပန်နိုင်ငံဝန်ကြီးချုပ်က ကျောင်းကို ယခုကဲ့သို့ တန်ဖိုးထားထိန်းသိမ်းတည်ဆောက် အသုံးပြုနေသည့်အတွက် အားရကျေနပ်ပါကြောင်း၊ နိုင်ငံဖွံ့ဖြိုးတိုးတက်ရေးတွင် ပညာရေးသည် အခြေခံအုတ်မြစ်ဖြစ်ရာ ဂျပန်နိုင်ငံအစိုးရအနေဖြင့် မြန်မာနိုင်ငံ၏ပညာရေးကဏ္ဍ မြင့်မားတိုးတက်ရေးအတွက် ဝိုင်းဝန်းကူညီပံ့ပိုးသွားမည်ဖြစ်ပါကြောင်း ပြောကြားပြီး ကျောင်းအတွက် စာရေးကိရိယာများကို ပေးအပ်လှူဒါန်းသည်။

ယင်းနောက် ဝန်ကြီးချုပ်မစ္စတာရှင်ဇိုအာဘေးနှင့် အဖွဲ့ဝင်များ၊ ကျောင်းအုပ် ဆရာမကြီးနှင့် ကျောင်းသား ကျောင်းသူများသည် စုပေါင်း၍ မှတ်တမ်းတင်ဓာတ်ပုံရိုက်ကြပြီး ဂျပန်နိုင်ငံဝန်ကြီးချုပ်နှင့်အဖွဲ့က ကျောင်းဆောင်အတွင်း လှည့်လည်ကြည့်ရှုလေ့လာကြသည်။

ထို့နောက် ဂျပန်နိုင်ငံဝန်ကြီးချုပ်နှင့်အဖွဲ့သည် ကျောင်းသား ကျောင်းသူလေးများအား ရင်းရင်းနှီးနှီး နှုတ်ဆက်ပြီး ကျောင်းသားကျောင်းသူများနှင့်အတူ မြန်မာ့ရိုးရာလွန်ဆွဲပြိုင်ပွဲကို တပျော်တပါး ပါဝင်ဆင်နွှဲကြသည်။

ဂျပန်နိုင်ငံဝန်ကြီးချုပ် မစ္စတာရှင်ဇိုအာဘေးနှင့် ဇနီး မစ္စစ် အာကီအာဘေးတို့ ရေဝေးရှိ ဂျပန်သုသာန်၌ မြှုပ်နှံထားသည့် ဂျပန်လူမျိုးများအား ဂုဏ်ပြုသည့်အနေဖြင့် လွမ်းသူ့ပန်းခွေချစဉ်။

(သတင်းစဉ်)

အဆိုပါကျောင်း၏ သံကူကွန်ကရစ် စာသင်ဆောင်တစ်လုံးကို ဂျပန်အထက်လွှတ်တော် အမတ်များနှင့် မိသားစုများက ဆောက်လုပ်လှူဒါန်းခဲ့ပြီး ၂၀၀၄ ခုနှစ်ဇူလိုင် ၂၀ ရက်တွင် လွှဲပြောင်းပေးအပ်ခဲ့ကြောင်း၊ ထို့ပြင် အခြားသံကူကွန်ကရစ် စာသင်ဆောင်တစ်လုံးကိုလည်း ၂၀၁၁ ခုနှစ်တွင် မြန်မာနိုင်ငံ ပညာရေးဝန်ကြီးဌာန အမှတ်(၃) အခြေခံပညာဦးစီးဌာန အကူအညီဖြင့် ထပ်မံဆောက်လုပ်လှူဒါန်းခဲ့ကြောင်း၊ ၂၀၁၄ ခုနှစ် မေလအတွင်း ကျောင်းဆောင်သစ်တစ်လုံးကို ထပ်မံလှူဒါန်းသွားမည်ဟု ဂျပန်ဝန်ကြီးချုပ်က ပြောကြားသွားခဲ့ကြောင်းနှင့် လက်ယက်စမ်းမူလတန်းကျောင်းတွင် ကျောင်းသားကျောင်းသူ ၈၉၃ ဦး တက်ရောက်ပညာသင်ကြားလျက်ရှိကြောင်း သိရသည်။

ယင်းနောက် ဂျပန်နိုင်ငံဝန်ကြီးချုပ်နှင့်အဖွဲ့သည် နံနက် ၁၁ နာရီတွင် သီလဝါ အထူးစီးပွားရေးဇုန်သို့ ရောက်ရှိရာ ရင်းလင်းဆောင်၌ သီလဝါအထူးစီးပွားရေးဇုန် စီမံခန့်ခွဲမှုကော်မတီဥက္ကဋ္ဌ ဒုတိယဝန်ကြီး ဦးဆက်အောင်က သီလဝါ အထူးစီးပွားရေးဇုန်နှင့် စပ်လျဉ်း၍ ရှင်းလင်းတင်ပြရာတွင် "သီလဝါ အထူးစီးပွားရေးဇုန်သည် မြန်မာနိုင်ငံ၏ ပထမဦးဆုံး အထူးစီးပွားရေးဇုန်ဖြစ်သကဲ့သို့ မြန်မာ-ဂျပန် အစိုးရချင်း၊ ပုဂ္ဂလိကချင်း နှစ်ဦးနှစ်ဖက်တို့အတွက် အလားအလာကောင်းမွန်သော စီမံကိန်းတစ်ခုဖြစ်ပါကြောင်း၊ မြန်မာနိုင်ငံအတွက် အလုပ်အကိုင်အခွင့်အလမ်းနှင့် နည်းပညာများ၊ ရင်းနှီးမြှုပ်နှံမှုများကို ရရှိမည်ဖြစ်ပါကြောင်း။

လူမှုဘဝနှင့်ပတ်ဝန်းကျင်ထိခိုက်နစ်နာမှု ရှိ၊ မရှိ လေ့လာမှု (EIA) ဆောင်ရွက်မှုကိုလည်း ဩဂုတ်လတွင် ပြီးစီးရန် ခန့်မှန်းထားပါကြောင်း၊ စီမံကိန်းအတွင်း ပြောင်းရွှေ့ရေးများကို နိုင်ငံတကာအဆင့်နှင့်အညီ ဆောင်ရွက်နိုင်ရေးအတွက် ဂျပန်အပြည်ပြည်ဆိုင်ရာ ပူးပေါင်းဆောင်ရွက်မှုအေဂျင်စီ (JICA) အကူအညီဖြင့် ရေးဆွဲနေပါကြောင်း၊ အစိုးရနှစ်ရပ်အကြား ပူးပေါင်းဆောင်ရွက်ခြင်းကလည်း စီမံကိန်းအောင်မြင်စေသည့် အချက်တစ်ချက်ဖြစ်ပါကြောင်း၊ ဒေသခံများ၊ ပြည်သူများ၊ ရင်းနှီးမြှုပ်နှံသူများအတွက် သုံးဦးသုံးဖလှယ် အကျိုးဖြစ်ထွန်းစေမည်ဖြစ်ပါကြောင်း" ဖြင့် ရှင်းလင်းတင်ပြသည်။

ထို့နောက် ပြည်ထောင်စုသမ္မတမြန်မာနိုင်ငံ ကုန်သည်များနှင့် စက်မှုလက်မှုလုပ်ငန်းရှင်များအသင်းချုပ် ဥက္ကဋ္ဌ ဦးဝင်းအောင်နှင့် ဂျပန်နိုင်ငံ မစ်ဆူဘစ်ရှိ ကုမ္ပဏီဥက္ကဋ္ဌ Mr. Ken KOBAYASHI တို့သည် သီလဝါ စီမံကိန်းအတွက် ပူးပေါင်းဆောင်ရွက်ရေး နှစ်ဖက်နားလည်မှုစာချွန်လွှာကို လက်မှတ်ရေးထိုးကြသည်။

သီလဝါစီမံကိန်းကို မြန်မာနိုင်ငံမှ ကုမ္ပဏီကိုးခုနှင့် ဂျပန်နိုင်ငံမှ ကုမ္ပဏီသုံးခုဖြစ်သည့် Mitsubishi Corporation , MARUBENI Corporation နှင့် Sumitomo Corporation တို့ ပူးပေါင်းအကောင်အထည်ဖော်ဆောင်ရွက်သွားမည်ဖြစ်ကြောင်း သိရှိရသည်။

ယင်းနောက် ဂျပန်နိုင်ငံဝန်ကြီးချုပ်နှင့်အဖွဲ့သည် မြန်မာအပြည်ပြည်ဆိုင်ရာ ဆိပ်ကမ်း(သီလဝါ)အတွင်း ပင်လယ်ကူးသင်္ဘောကြီးများ ဆိုက်ကပ်ထားရှိမှုနှင့် ကုန်တင်ကုန်ချလုပ်ငန်းများ ဆောင်ရွက်နေမှုကို လှည့်လည်ကြည့်ရှုခဲ့ကြသည်။

မွန်းလွဲ ၁ နာရီတွင် ဂျပန်နိုင်ငံဝန်ကြီးချုပ်နှင့် ဇနီးတို့အား ကန်တော်ကြီး ပဲလေ့စ်ဟိုတယ်၌ ရန်ကုန်တိုင်းဒေသကြီး ဝန်ကြီးချုပ် ဦးမြင့်ဆွေနှင့် ဇနီး ဒေါ်ခင်သက်ငွေးတို့က ဂုဏ်ပြုနေ့လယ်စာစားပွဲဖြင့် တည်ခင်းဧည့်ခံသည်။ **(သတင်းစဉ်)**

✱ **ရန်ကုန်-မန္တလေးအမြန်လမ်းမှ**

တည်ဆောက်၍ မိုင်ပေါင်း ၃၆၆ မိုင်သုံးဖာလုံကို ငါးနှစ်နှင့် အပြီးတည်ဆောက်ခဲ့သည့် လမ်းမကြီးဖြစ်ပြီး ယခုအခါ လေးနှစ်သက်တမ်းရှိနေပြီဖြစ်သည်။

အဆိုပါအမြန်လမ်းမကြီး ရေရှည်တည်တံ့ခိုင်မြဲရေးအတွက် ဆောက်လုပ်ရေးဝန်ကြီးဌာန ပြည်သူ့ဆောက်လုပ်ရေးလုပ်ငန်းသည် လမ်းမကြီး ပြုပြင်ထိန်းသိမ်းရေးအဖွဲ့အား အင်ဂျင်နီယာမှူးကြီးတစ်ဦးကို ဦးဆောင်စေ၍ အဖွဲ့ဝင် ၃၄ ဦးဖြင့် ဖွဲ့စည်းတာဝန်ပေးထားပြီး ထိုအဖွဲ့သည် ရန်ကုန်-မန္တလေး အမြန်လမ်းမကြီး၏ ၀/၀မိုင်မှ ၃၆၆ မိုင် သုံးဖာလုံအထိကို အသီးသီး တာဝန်ယူ ဆောင်ရွက်လျက်ရှိသည်။

ထိုသို့ အမြန်လမ်းမကြီး ရေရှည်တည်တံ့ခိုင်မြဲစေရန် အဖွဲ့များဖွဲ့၍ ပြုပြင်ထိန်းသိမ်းလျက်ရှိသလို အမြန်လမ်းအား အသုံးပြုမောင်းနှင်သွားလာနေကြသော မော်တော်ယာဉ်များ ယာဉ်စည်းကမ်း၊ လမ်းစည်းကမ်းလိုက်နာ မောင်းနှင်စေရေးအတွက် အမြန်လမ်းရဲတပ်ဖွဲ့ကလည်း ပညာပေးခြင်း၊ အရေးယူခြင်းများ ဆောင်ရွက်လျက် ရှိသကဲ့သို့ အကြောင်းအမျိုးမျိုးကြောင့် ယာဉ်မတော်တဆမှုဖြစ်ပွားပါက အချိန်နှင့် တစ်ပြေးညီ အကူအညီများ ပေးလျက်ရှိသည်။

သို့ဖြစ်၍ ရန်ကုန်-မန္တလေး အမြန်လမ်းမကြီးနှင့် ပတ်သက်ပြီး ပြည်သူများသိသင့်သိထိုက်သည့် အချက်များကို သိရှိနိုင်ရန်နှင့် မော်တော်ယာဉ်များ လိုက်နာဆောင်ရွက်နိုင်ရန် ကျွန်တော်တို့သတင်းအဖွဲ့ သွားရောက်တွေ့ဆုံမေးမြန်းခဲ့သည်ကို ရေးသားတင်ပြလိုက်ပါသည်။

ရှေးဦးစွာ အမြန်လမ်းမကြီး ပြင်/ထိန်းလုပ်ငန်းများ ဆောင်ရွက်နေသောအဖွဲ့မှ အင်ဂျင်နီယာမှူးကြီး ဦးမျိုးမြင့်အား တွေ့ဆုံ၍ ပြင်/ထိန်းလုပ်ငန်းများ ဆောင်ရွက်ပုံကို မေးမြန်းကြည့်ရာ အင်ဂျင်နီယာမှူးကြီးက ရန်ကုန်-မန္တလေး အမြန်လမ်းမကြီးဆိုသည်မှာ မြန်မာပြည်မှာ အထက်အောက်အပြန်အလှန် ခရီးသွားလာမှုမှာ အဓိကကျပြီး ပြည်သူများ အချိန်နှင့်တစ်ပြေးညီ လုပ်ငန်းဆောင်တာများ လုပ်ဆောင်နိုင်ရန် အားကိုးအားထားပြုရာ လမ်းမကြီးတစ်ခုဖြစ်ကြောင်း။

ထို့ကြောင့် ခရီးသွားမိဘပြည်သူများ ထိုရာခရီးကို အန္တရာယ်ကင်းစွာ သွားလာနိုင်ရေးအတွက် လမ်း၏ လိုအပ်ချက်များကို အဓိကထား ဆောင်ရွက်ပေး နေကြောင်း၊ ကျွန်တော်တို့ ပြည်သူ့ဆောက်လုပ်ရေးလုပ်ငန်းအဖွဲ့က ဆောင်ရွက်နေသော လုပ်ငန်းများထဲမှ အချို့ကို ရင်းပြရမည်ဆိုလျှင် မကြာခင် ရောက်လာတော့မည့် မိုးရာသီကာလတွင် ကွန်ကရစ်လမ်းပေါ်၌ ရေတင်ခြင်း၊ ရေဝပ်ခြင်းမရှိရလေအောင် လမ်းလယ်ကျွန်း ရေမြောင်းများ ဆောင်ရွက်ပေးခြင်း၊ လမ်းပခုံးများမှ ရေများဘေးသို့ထွက်သွားနိုင်အောင် လမ်းဘေးအစွန်ရေမြောင်းများနှင့် ကန့်လန့်ဖြတ် ရေမြောင်းများ ဆက်သွယ်ပေးခြင်း၊ ရှိပြီးသား ရေမြောင်းများကို ရှင်းလင်းခြင်း၊ ကွန်ကရစ်လမ်းပေါ် လိုအပ်သည့် နေရာများတွင် နိုင်လွန်ကတ္တရာများ ခင်းပေးခြင်းများ ဆောင်ရွက်နေကြောင်း။

အမြန်လမ်းမပေါ်၌ မော်တော်ယာဉ်များ ယာဉ်မတော်တဆမှုဖြစ်ပွားပါက အရှိန်လွန်ကာ နှစ်ပတ်သုံးပတ်လည်ပြီး တစ်ဖက်ယာဉ်ကြောပေါ်သို့ မရောက်ရှိနိုင်ရန်နှင့် အန္တရာယ်ကြီးကြီးမားမား မဖြစ်ရအောင် အလယ်ကျွန်းဘေးတွင် ကွန်ကရစ်တုံးများ ကာထားပေးခြင်းကို ယမန်နှစ်က အမြန်လမ်းတစ်လျှောက် ကွန်ကရစ်တုံးကြီး ရှစ်သောင်းကျော် ကာထားပေးခဲ့ပြီး ယခုနှစ်မှာလည်း ဆက်လက်ချထားနေကြောင်း၊ ကွန်ကရစ်တုံးများချထားပေးခဲ့သဖြင့် ယာဉ်မတော်တဆမှုဖြစ်ပွားသော်လည်း အသက်ဆုံးရှုံးမှုနည်းသည်ကို တွေ့ပါကြောင်း။

ထို့အပြင် အမြန်လမ်းတစ်လျှောက် အန္တရာယ်ရှိနိုင်သော နေရာများတွင် အန္တရာယ်ကာကွယ်တန်းများလည်း တပ်ဆင်ပေးလျက်ရှိရာ ယမန်နှစ်က ၂၄ မိုင်ကာပေးခဲ့ပြီး ယခုနှစ်တွင် ၃၆ မိုင်အထိ တပ်ဆင်ကာကွယ်ပေးသွားရန် စီစဉ်ထားကြောင်း၊ ယာဉ်မောင်းများ မအိပ်ငိုက်ရအောင် ယာဉ်မောင်းများနှင့် ကားများ နားရန် မိုင် ၄၀ လျှင် တစ်နေရာ တည်ဆောက်ပေးထားပြီး၊ ယာဉ်မောင်းများ အိပ်ငိုက်ပြေစေရန် [အရှိန်လျှော့မျဉ်း(ခေါ်) အသံမြည် အိပ်ငိုက်ပြေတုံးများ] ၂၀ မိုင်လျှင် သုံးနေရာစီ ဖြုလုပ်ထားပါကြောင်း။

ထို့အပြင် ကျွဲနွားများ မဖြတ်နိုင်အောင် လမ်းဘေး၌ ခြံစည်းရိုးကာရံမှုလုပ်ငန်းကို အမြန်လမ်းတစ်လျှောက် နှစ်အလိုက် သတ်မှတ်ကာရံသွားမည်ဖြစ်ကြောင်း၊ ထို့အပြင် ဆိုင်ကယ်များ၊ ထော်လာဂျီ(ခေါ်) ဒီနီးခေါင်းများ၊ နွားလှည်းများအတွက် ရန်ကုန်-မန္တလေး အမြန်လမ်းမကြီး၏ ဘေးတွင် ဆက်သွယ်ရေးကုန်ထုတ်လမ်းတစ်လမ်းဖောက်လုပ်လျက်ရှိကြောင်း။

အမျိုးသား၊ အမျိုးသမီးသန့်စင်ခန်းများကိုလည်း အမြန်လမ်းဘေးတစ်လျှောက် မိုင် ၄၀ တွင် တစ်နေရာတည်ဆောက်ထားလျက်ရှိကြောင်းနှင့် အမြန်လမ်းတစ်လျှောက်တွင် ယခင်က ၁၁၅ မိုင်နှင့် ၂၈၄ မိုင်တို့တွင်သာ စားသောက်ဆိုင်များ ထားရှိခဲ့သော်လည်း ယခုအခါ မိုင် ၄၀ ဘောနပ်ကြီး၊ ၂၀၂ မိုင် နေပြည်တော်လမ်းဆုံ၊ ၃၅၂ မိုင် စကားအင်းတို့တွင် ယာဉ်ရပ်နားစခန်းနှင့် စားသောက်ဆိုင်များကို နေရာချထားပေးခဲ့သောကြောင့် နေရာရရှိသူများက အမြန်ဆုံးတည်ဆောက်နေကြသဖြင့် အဆိုပါနေရာများ၌ နောက်သုံးလခန့်ကြာလျှင် စားသောက်ဆိုင်နှင့် ယာဉ်ရပ်နားစခန်းများ စည်ကားစွာ ထွက်ပေါ်လာတော့မည်ဖြစ်ကြောင်း တို့ကို ပြောကြားသည်။

■■■

◆ **အမြန်လမ်းမှ**

ချောင်းထဲမှာ ကားပြုတ်ကျနေတာတွေ့လို့ ကြည့်လိုက်တော့ ကျွန်တော့်ကို ကျော်တက်သွားတဲ့ကား ဖြစ်နေတယ်။ ဒရိုင်ဘာတစ်ယောက်တည်းသေတာ အကြောင်းမဟုတ်ဘူးပေါ့ဗျာ။ ခရီးသည်တွေသေဆုံးဒဏ်ရာရတော့ အများကြီးနစ်နာရတာပေါ့"ဟု ကိုယ်ပိုင်ယာဉ်မောင်းနှင်သူတစ်ဦးက ၎င်းကြုံတွေ့ရပုံကို ပြောပြသည်။

ဇောမိကုန်းအမြန်လမ်းရဲစခန်းမှ စခန်းမှူး ရဲအုပ်သန်းဇော်နှင့် ရဲတပ်ဖွဲ့ဝင်များ၊ ၁၁၅ မိုင် ယာဉ်ရပ်နားစခန်းတွင် အခြေပြုသည့် ကြက်ခြေနီတပ်ဖွဲ့ဝင်များ၊ ဖြူးမြို့နယ် မီးသတ်တပ်ဖွဲ့ဝင်များ၊ နာရေးကူညီမှုအသင်းမှ မော်တော်ယာဉ်များဖြင့် သေဆုံး၊ ဒဏ်ရာရရှိသူများကို ဆေးရုံသို့ အမြန်ဆုံးပို့ဆောင်ပေးခဲ့ပြီး အမြန်လမ်းမကြီး ပြုပြင်ထိန်းသိမ်းရေးအဖွဲ့မှ တာဝန်ရှိသူများကလည်း ယာဉ်ကြောပိတ်ဆို့မှုမရှိစေရေးအတွက် ကူညီဆောင်ရွက်ပေးသည်ကို တွေ့ရသည်။ ဒဏ်ရာရရှိသူများတွင် ပါဝင်သော အမေရိကန်နိုင်ငံ တက္ကဆက်ပြည်နယ်သား Mr. Glenn Washburn မှာ ရရှိသောဒဏ်ရာများအား ဖြူးမြို့နယ်ဆေးရုံ၌ အရေးပေါ်ပြုစုကုသပေးခဲ့ပြီး မစိုးရိမ်ရသောဒဏ်ရာအခြေအနေကြောင့် ၎င်းပိုင်ဆိုင်သည့် ပစ္စည်းများအား တာဝန်ရှိသူများက စာရင်းဇယားများနှင့်တကွ ပြန်လည်အပ်နှံ၍ သက်ဆိုင်ရာသံရုံးနှင့် ဆက်သွယ်နိုင်ရန် ရန်ကုန်မြို့သို့ ပို့ဆောင်ပေးခဲ့ကြောင်း သိရသည်။

"ကျွန်မတို့ရောက်သွားတော့ ငါးယောက်က သေဆုံး/ဒဏ်ရာရ မခွဲခြားနိုင်ဘူး။ ဒါပေမယ့် သုံးယောက်က သေနေပြီ၊ ကျန်တဲ့နှစ်ယောက်ကိုတော့ အရေးပေါ်ပြုစုပေးတဲ့အခါမှာ တစ်ယောက်ထပ်သေသွားတယ်၊ ကျန်တဲ့တစ်ယောက်ကိုတော့ ကျွန်မတို့ ကယ်လိုက်နိုင်တယ်။ နောက်ကျန်တဲ့ ဒဏ်ရာရတဲ့လူနာတွေထဲက အရေးကြီးတဲ့လူနာကို အရင်ဦးဆုံး ဆေးရုံအရောက်ပို့ဆောင်နိုင်ခဲ့လို့ အသက်ချမ်းသာခွင့်ရခဲ့ပါတယ်"ဟု အမြန်လမ်း ကြက်ခြေနီစခန်းမှ တာဝန်ခံဆရာမကြီး ဒေါ်သန်းသန်းမြင့်က ရှင်းပြသည်။

အဆိုပါအမှုဖြစ်စဉ်အား အုတ်တွင်းမြို့နယ် ဇောမိကုန်းအမြန်လမ်းရဲစခန်းမှ ပြစ်မှုပုဒ်မ ၃၀၄-က ၃၃၇/၃၃၈ ဖြင့် အမှုဖွင့်အရေးယူဆောင်ရွက်ထားရှိကြောင်း သိရသည်။ **(၅၃၈)**

မြန်မာနိုင်ငံ၏ စီးပွားရေးဂ...
ဖြစ်တန်ပွယ်ရာအကူအညီ...

နေပြည်တော်...

ဂျပန်နိုင်ငံဝန်ကြီးချုပ် မစ္စတာရှင်ဇိုအာဘေးသည်... ကုန်သည်များနှင့် စက်မှုလက်မှုလုပ်ငန်းရှင်များအသင်... တက်ရောက်မိန့်ခွန်းပြောကြားသည်။ (ယာဝုံ)

ရှေးဦးစွာ ဂျပန်နိုင်ငံဝန်ကြီးချုပ်နှင့် ဆွေးနွေးပွဲအခမ်းအနားသို့ တက်ရောက်လာကြသူများသည် စုပေါင်း၍ မှတ်တမ်းတင်ဓာတ်ပုံရိုက်ကြသည်။

ဂျပန်ဝန်ကြီးချုပ်က မိန့်ခွန်းပြောကြားရာတွင် မြန်မာနိုင်ငံအစိုးရအဖွဲ့၏ နိုင်ငံတော်တည်ဆောက်ရေးလုပ်ငန်းများကို မိမိတို့ထောက်ခံပြီး ပူးပေါင်းဆောင်ရွက်သွားမည်ဖြစ်ကြောင်း၊ ရေဖြန့်ဖြူးရေးလုပ်ငန်း၊ ဘဏ္ဍာရေးလုပ်ငန်း၊ ဆက်သွယ်ရေးလုပ်ငန်း၊ လူမှုရေးဆိုင်ရာ အကူအညီပေးရေးလုပ်ငန်းနှင့် သယ်ယူပို့ဆောင်ရေးလုပ်ငန်းတို့တွင် မိမိတို့ ...

စိတ်ဝင်စားမှု...
မြန်မာနိုင်ငံ...
တွင် ဂျပန်ကု...
ဖွယ်ရာ အက...
ပေးရန်အသင့်...
သမ္မတ ဦး...
ခဲ့ရာတွင် **ပုဂ္ဂ...**
ကဏ္ဍတို့၌ ပူး...
ပြုလုပ်နိုင်ရေး...
ဖြင့် ပေးစွမ်...
အရပ်ရပ်ကို ...
ခဲ့ကြောင်း။
စီးပွားရေး...
ခြင်းဖြင့် နှစ်...
အလှန် ပူးပေ...

ဂျပန်နိုင်ငံဝန်ကြီးချုပ်၏ ဇနီး ဇလ...
ဒဂုံမြို့သစ်မြောက်ပိုင်းရှိ လူငယ်ဖွံ့...

ဂျပန်နိုင်ငံဝန်ကြီးချုပ်၏ဇနီး မစ္စစ် အာကီအာ... ဂျပန်နိုင်ငံမှ အလှူရှင်နှစ်ဦးတို့အား သီလရှင်စာသင်...

ရှေးဦးစွာ ဇလွန်သီလရှင်စာသင်တိုက်မှ ကျောင်းအုပ်ဆရာကြီး ဒေါ်သေဂီကြ ဇလွန်သီလရှင်စာသင်တိုက်၌ သုံးထပ်ဆောင်တစ်လုံး ဆောက်လုပ်လှူဒါန်းခဲ့သည့် ဂျပန်နိုင်ငံမှ အလှူရှင်နှစ်ဦးအား ဂုဏ်ပြုမှတ်တမ်းလွှာပေးအပ်သည်။

ထို့နောက် အလှူရှင်များက သုံးထပ်ဆောင်ဆောက်လုပ်လှူဒါန်းခြင်းနှင့်စပ်လျဉ်း၍ ရှင်းလင်းပြောကြားပြီး ဂျပန်ဝန်ကြီးချုပ်၏ဇနီးက ဝမ်းမြောက်ဂုဏ်ပြုစကားပြောကြားကာ သီလရှင်စာသင်တိုက် ကျောင်းအုပ်ဆရာကြီးအား လက်ဆောင်ပေးအပ်သည်။

ယင်းနောက် ပန်နဆိုးနစ်ကုမ္ပဏီမှ လှူဒါန်းသော ဗလာစာအုပ်များကို ဝန်ကြီးချုပ်၏ ဇနီး မစ္စစ် အာကီအာဘေးက ကျောင်းသား ကျောင်း...

သူများအား ...
အဆိုပါ ဇ...
တိုက်အတွင်း...
မူလတန်းလွှန်...

● **မဟာရန်ကုန်မှ**

ယာဉ်သွားလာရေးလိုအပ်ချက်များ ပြည့်စုံလုံလောက... စွမ်းဆောင်ရည်ရှိသည့် လမ်းကွန်ရက်စနစ်များတည်ဆော... အသစ်တည်ဆောက်ရန်အတွက် မြို့ပြင်ပတ်လမ်းများ... များနှင့် ယင်းပတ်လမ်းများနှင့် ဆက်သွယ်ရန် အ... ဖောက်လုပ်ရန် လိုအပ်မည်ဖြစ်သည်။

မြို့ပြသယ်ယူပို့ဆောင်ရေးဖွံ့ဖြိုးရေး မျှော်မှန်းချ... ပတ်ဝန်းကျင်နှင့် လိုက်လျောညီထွေမှုရှိပြီး သက်သာလွ... ရေးစနစ်အား ဖော်ဆောင်ခြင်းနှင့် ဖွံ့ဖြိုးရေးမူဝါဒ... ပို့ဆောင်ရေးအပါအဝင် လမ်းကွန်ရက်များ တိုးတက်... တို့အတွင်း ထိရောက်စေသည့် အများပြည်သူသယ်... ဆောင်ရွက်ရေး၊ လုံခြုံစိတ်ချရ၍ ပတ်ဝန်းကျင်နှင့် ... လွယ်ကူသက်သာစေသော ပို့ဆောင်ရေးစနစ်ထူထောင်... စီမံခန့်ခွဲမှုစနစ်နှင့် လျော်ညီစွာ ဖွံ့ဖြိုးတိုးတက်စေရေး၊ ... ပြီးပြည့်စုံသော ပို့ဆောင်ရေးစနစ်ထူထောင်ရေးနှင့် ထ... လိုအပ်သောဖွဲ့စည်းမှုနှင့် စွမ်းဆောင်ရည်မြှင့်တင်မှုတို့ ... ပါဝင်ပြီး လုပ်ကိုင်ဆောင်ရွက်သွားမည်ဖြစ်သည်။

မြို့ပြသယ်ယူပို့ဆောင်ရေးကဏ္ဍအနေဖြင့် ယာ...

မြန်မာနိုင်ငံ၏ စီးပွားရေးကဏ္ဍတွင် ဂျပန်ကုမ္ပဏီများက ဖြစ်တန်ပွယ်ရာအကူအညီအရပ်ရပ်ကို ပေးရန်အသင့်ရှိ

နေပြည်တော် မေ ၂၅

ဂျပန်နိုင်ငံဝန်ကြီးချုပ် မစ္စတာရှင်ဇိုအာဘေးသည် ယနေ့မွန်းလွဲ ၂ နာရီခွဲတွင် ပြည်ထောင်စုသမ္မတမြန်မာနိုင်ငံကုန်သည်များနှင့် စက်မှုလက်မှုလုပ်ငန်းရှင်များအသင်းချုပ်ရုံး၌ ကျင်းပသည့် မြန်မာ-ဂျပန် စီးပွားရေးဆွေးနွေးပွဲသို့ တက်ရောက်မိန့်ခွန်းပြောကြားသည်။ (ယာပုံ)

ရှေးဦးစွာ ဂျပန်နိုင်ငံဝန်ကြီးချုပ်နှင့် ဆွေးနွေးပွဲအခမ်းအနားသို့ တက်ရောက်လာကြသူများသည် စုပေါင်း၍ မှတ်တမ်းတင်ဓာတ်ပုံရိုက်ကြသည်။

ဂျပန်ဝန်ကြီးချုပ်က မိန့်ခွန်းပြောကြားရာတွင် မြန်မာနိုင်ငံအစိုးရအဖွဲ့၏ နိုင်ငံတော်တည်ဆောက်ရေးလုပ်ငန်းများကို မိမိတို့ထောက်ခံပြီး ပူးပေါင်းဆောင်ရွက်သွားမည်ဖြစ်ကြောင်း၊ ရေဖြန့်ဖြူးရေးလုပ်ငန်း၊ ဘဏ္ဍာရေးလုပ်ငန်း၊ ဆက်သွယ်ရေးလုပ်ငန်း၊ လူမှုရေးဆိုင်ရာ အကူအညီပေးရေးလုပ်ငန်းနှင့် သယ်ယူပို့ဆောင်ရေးလုပ်ငန်းတို့တွင် မိမိတို့စိတ်ဝင်စားမှုရှိပါကြောင်း။

မြန်မာနိုင်ငံ၏ စီးပွားရေးကဏ္ဍတွင် ဂျပန်ကုမ္ပဏီများက ဖြစ်တန်ပွယ်ရာ အကူအညီအရပ်ရပ်ကို ပေးရန်အသင့်ရှိကြောင်း။

သမ္မတ ဦးသိန်းစိန်နှင့် တွေ့ဆုံခဲ့ရာတွင် **ပုဂ္ဂလိကနှင့် ပြည်သူပိုင်ကဏ္ဍတို့၌ ပူးပေါင်းဆောင်ရွက်မှုများ ပြုလုပ်နိုင်ရေးအတွက် မိမိတို့အနေဖြင့် ပေးစွမ်းနိုင်သမျှအကူအညီအရပ်ရပ်ကို ပေးသွားရန်** မိမိပြောခဲ့ကြောင်း။

စီးပွားရေးဆွေးနွေးပွဲအား ကျင်းပခြင်းဖြင့် နှစ်နိုင်ငံအကြား အပြန်အလှန် ပူးပေါင်းဆောင်ရွက်မှုကို မြှင့်တင်ပေးနိုင်မည်ဖြစ်ကြောင်း။

အတိတ်ကာလက တည်ရှိခဲ့သည့် ဆက်ဆံရေး ကောင်းမွန်မှုကို ဆက်လက်ထိန်းသိမ်းကာ မိမိတို့၏ နှစ်နိုင်ငံဆက်ဆံရေး ပိုမိုတိုးတက်ကောင်းမွန်လာမည်ဟု မျှော်လင့်ပါကြောင်း။

ထို့နောက် ပြည်ထောင်စုသမ္မတမြန်မာနိုင်ငံ ကုန်သည်များနှင့် စက်မှုလက်မှု လုပ်ငန်းရှင်များအသင်းချုပ်ဥက္ကဋ္ဌ ဦးဝင်းအောင်က ဂျပန်နိုင်ငံ ဝန်ကြီးချုပ် မစ္စတာရှင်ဇိုအာဘေးအား လက်ဆောင်ပေးအပ်သည်။

ယင်းနောက် ရန်ကုန်တိုင်းဒေသကြီး ဝန်ကြီးချုပ် ဦးမြင့်ဆွေက မိန့်ခွန်းပြောကြားသည်။

ထို့နောက် ပြည်ထောင်စုသမ္မတမြန်မာနိုင်ငံ ကုန်သည်များနှင့် စက်မှုလက်မှု လုပ်ငန်းရှင်များအသင်းချုပ် ဥက္ကဋ္ဌက အမှာစကားပြောကြားသည်။

ယင်းနောက် မြန်မာ-ဂျပန် စီးပွားရေးဆွေးနွေးပွဲကို အစီအစဉ်အတိုင်း ဆက်လက်ဆောင်ရွက်ခဲ့ကြသည်။

ညနေ ၄ နာရီခွဲတွင် ဂျပန်နိုင်ငံဝန်ကြီးချုပ်သည် အမျိုးသားဒီမိုကရေစီအဖွဲ့ချုပ် ဥက္ကဋ္ဌ ဒေါ်အောင်ဆန်းစုကြည်နှင့် ခေတ္တတည်းခိုသည့် ချက်ထရီယံဟိုတယ်၌ တွေ့ဆုံသည်။

(သတင်းစဉ်)

ဂျပန်နိုင်ငံဝန်ကြီးချုပ်၏ ဇနီး ဇလွန်သီလရှင်စာသင်တိုက်၊ မြိုင်သီလရှင်သင်ပညာရေးကျောင်းနှင့် ဒဂုံမြို့သစ်မြောက်ပိုင်းရှိ လူငယ်ဖွံ့ဖြိုးရေးပရဟိတဂေဟာတို့ကို ကြည့်ရှုလေ့လာ

နေပြည်တော် မေ ၂၅

ဂျပန်နိုင်ငံဝန်ကြီးချုပ်၏ဇနီး မစ္စစ် အာကီအာဘေးသည် ယနေ့နံနက် ၁၀ နာရီတွင် မင်္ဂလာဒုံမြို့နယ်ရှိ ဇလွန်သီလရှင်စာသင်တိုက်သို့ ရောက်ရှိပြီး ဂျပန်နိုင်ငံမှ အလှူရှင်နှစ်ဦးတို့အား သီလရှင်စာသင်တိုက်မှ ဂုဏ်ပြုမှတ်တမ်းလွှာပေးအပ်ပွဲသို့ တက်ရောက်အားပေးသည်။

ရှေးဦးစွာ ဇလွန်သီလရှင်စာသင်တိုက်မှ ကျောင်းအုပ်ဆရာကြီး ဒေါ်ဓေသီကီက ဇလွန်သီလရှင်စာသင်တိုက်၌ သုံးထပ်ဆောင်တစ်လုံး ဆောက်လုပ်လှူဒါန်းခဲ့သည့် ဂျပန်နိုင်ငံမှ အလှူရှင်နှစ်ဦးအား ဂုဏ်ပြုမှတ်တမ်းလွှာပေးအပ်သည်။

ထို့နောက် အလှူရှင်များက သုံးထပ်ဆောင်ဆောက်လုပ်လှူဒါန်းခြင်းနှင့်စပ်လျဉ်း၍ ရှင်းလင်းပြောကြားပြီး ဂျပန်ဝန်ကြီးချုပ်၏ဇနီးက ဝမ်းမြောက်ဂုဏ်ပြုစကားပြောကြားကာ သီလရှင်စာသင်တိုက် ကျောင်းအုပ်ဆရာကြီးအား လက်ဆောင်ပေးအပ်သည်။

ယင်းနောက် ပန်နဆိုးနစ်ကုမ္ပဏီမှ လှူဒါန်းသော ဗလာစာအုပ်များကို ဝန်ကြီးချုပ်၏ ဇနီး မစ္စစ် အာကီအာဘေးက ကျောင်းသား ကျောင်းသူများအား ပေးအပ်လှူဒါန်းသည်။

အဆိုပါ ဇလွန်သီလရှင်စာသင်တိုက်အတွင်း ဇလွန်သီလရှင်သင် မူလတန်းလွန်ကျောင်း၊ ကုန်းတလပေါင် စံပြကျေးရွာ(မြောက်)ကို ဖွင့်လှစ်ထားပြီး မူလတန်း၊ အလယ်တန်း ကျောင်းသား ကျောင်းသူ ၆၃၈ ဦး တက်ရောက်ပညာသင်ကြားလျက်ရှိကြောင်း သိရှိရသည်။

မွန်းလွဲပိုင်းတွင် ဂျပန်ဝန်ကြီးချုပ်၏ ဇနီးနှင့်အဖွဲ့သည် ရွှေပြည်သာမြို့နယ်ရှိ မြိုင်သီလရှင်သင်ပညာရေးကျောင်းသို့ ရောက်ရှိကြသည်။

ထို့နောက် ၂၀၁၀ ခုနှစ်က ၎င်းတို့ မိသားစုလှူဒါန်းခဲ့သည့် နှစ်ထပ်စာသင်ကျောင်းဆောင်ကို လှည့်လည်ကြည့်ရှုကြရာ မြိုင်သီလရှင်သင် ပညာရေးကျောင်း တာဝန်ခံဆရာကြီး ဒေါ်သုနန္ဒာက လိုက်လံရှင်းလင်းပြသသည်။

ယင်းနောက် ဂျပန်ဝန်ကြီးချုပ်၏ ဇနီးသည် ကျောင်းသား ကျောင်းသူများနှင့် စုပေါင်းမှတ်တမ်းတင်ဓာတ်ပုံရိုက်ကြသည်။

ယင်းသီလရှင်သင် ပညာရေးကျောင်းတွင် မူလတန်း၊ အလယ်တန်း ကျောင်းသား ကျောင်းသူ ၆၅၈ ဦး တက်ရောက်ပညာသင်ကြားလျက်ရှိပြီး ကျောင်းသားများအနက် မိဘမဲ့ကလေး ၆၀ ပါဝင်ကြောင်း သိရသည်။

ထို့နောက် ဂျပန်နိုင်ငံဝန်ကြီးချုပ်၏ဇနီးနှင့်အဖွဲ့သည် ဒဂုံမြို့သစ် (မြောက်ပိုင်း)မြို့နယ် (၄၈)ရပ်ကွက်ရှိ အိပ်မက်လှရထားလေး (Dream Train) လူငယ်ဖွံ့ဖြိုးရေး ပရဟိတဂေဟာ(ဝဲ)သို့ရောက်ရှိရာ ရှင်းလင်းဆောင်၌ ဂေဟာအား ဦးဆောင်တူထောင်သူ ဆရာဝန်ကြီး၏ ဇနီး ဒေါက်တာ ယူနာယိုရှီအိုကာနှင့် ဂေဟာနာယကအဖွဲ့ဝင် ဦးမြတ်သူတို့က ဂေဟာနှင့်ပတ်သက်၍ ရှင်းလင်းတင်ပြကြသည်။

အဆိုပါ ဂေဟာအား ၂၀၁၀ ခုနှစ် ဒီဇင်ဘာ ၂၄ ရက်တွင် ဂျပန်နိုင်ငံအခြေစိုက် ဂျပန်နှလုံးသားအဖွဲ့မှ ခွဲစိတ်အထူးကုဆရာဝန်ကြီး Dr. Hideto Yashioka နှင့် အလှူရှင်များ၏ ဦးဆောင်ပံ့ပိုးမှုဖြင့် စတင်ဖွင့်လှစ်ခဲ့ကြောင်း၊ ၂၀၁၁ ခုနှစ် စက်တင်ဘာ ၁၂ ရက်တွင် လူမှုဝန်ထမ်း၊ ကယ်ဆယ်ရေးနှင့် ပြန်လည်နေရာချထားရေးဝန်ကြီးဌာနက ပထမအဆင့် ပရဟိတဂေဟာအဖြစ် အသိအမှတ်ပြုခဲ့ကြောင်း၊ ဂေဟာတွင် သူငယ်တန်းမှ ဒသမတန်းအထိ တက်ရောက်နေသည့် ကျောင်းသား ၈၀၊ ကျောင်းသူ ၇၆ ဦး စုစုပေါင်း ၁၅၆ ဦးရှိကြောင်း သိရသည်။

ထို့နောက် ဂျပန်နိုင်ငံဝန်ကြီးချုပ်၏ ဇနီးနှင့်အဖွဲ့သည် ဂေဟာ၌ ဖွင့်လှစ်ထားသည့် ဆံပင်ညှပ်၊ အနုပညာ၊ ကွန်ပျူတာ၊ လျှပ်စစ်ပြင်၊ သီချင်းဆို၊ ရေဆေးပန်းချီ၊ အခြေခံပန်းချီ၊ စက်ချုပ်စသည့် သင်တန်းခန်းများအား လှည့်လည်ကြည့်ရှုခဲ့ကြသည်။ **(သတင်းစဉ်)**

*** ကျောက်ဖုံးမှ**

ကျန်တဲ့ သုံးယောက်ကိုတော့ အပြင်းအထန် ဒဏ်ရာရလို့ ဆေးရုံပို့လိုက်ရတယ်" ဟု ဖြိုဖျက်ရာ၌ ပါဝင်လုပ်ကိုင်နေသည့် အလုပ်သမားတစ်ဦးက ရှင်းပြသည်။

ထိုဖြစ်စဉ်ကြောင့် နေရာ၌သေဆုံးသွားသူမှာ ထွန်းလွင်မျိုး အသက် (၂၀)နှစ်ခန့်ဖြစ်ပြီး မိုးကျော်သူ(၂၇)နှစ်၊ သီဟမျိုးလွင်(၂၀)နှစ်နှင့် ရှိန်းကိုကို (၂၁)နှစ်တို့ သုံးဦးမှာ ဒဏ်ရာများဖြင့် ပြင်းထန်သဖြင့် ဆေးရုံသို့ပို့ဆောင်စဉ် မိုးကျော်သူနှင့် ရှိန်းကိုကိုတို့မှာလည်း သေဆုံးသွားကြောင်း ဆေးရုံ၌ လိုက်ပါကူညီပေးနေသည့် အလုပ်သမားတစ်ဦးက ပြောကြားခဲ့သည်။

အဆိုပါလုံးချင်းနှစ်ထပ်တိုက်ကို ဧပြီ ၂၈ ရက်တွင် စတင်ဖြိုဖျက်သည့် လုပ်ငန်းများ လုပ်ကိုင်ခဲ့ကြခြင်းဖြစ်ပြီး ဝါးခယ်မဘက်မှ အလုပ်သမား ၁၁ ဦး၊ ပြည်ဘက်မှ အလုပ်သမားနှစ်ဦး ပါဝင်လုပ်ကိုင်ကြခြင်းဖြစ်ကြောင်း၊ ဖြိုဖျက်လုပ်ဆောင်ကြရင်း တစ်လခန့်ကြာမြင့်လာစဉ် ယခုကဲ့သို့ ကြုံကြရခြင်းလည်းဖြစ်ကြောင်း သိရသည်။

"ဒီလ ၂၈ ရက်ဆိုရင် တစ်လပြည့်တော့မယ်၊ ဒီထက်မြင့်မားတဲ့ဟာတွေကို ဖြိုချတုန်းက ဘာမှမဖြစ်ဘဲ အခုကျမှ ဒီလိုဖြစ်သွားရတာ။ ပွဲချင်းပြီး ဆုံးပါးသွားတဲ့ ကောင်လေးဆိုရင် အလုပ်သမားတွေထဲမှာ အဖော်ရွေဆုံးပဲ၊ ဒီလိုဖြစ်သွားတော့ တော်တော်လေးစိတ်မကောင်းဖြစ်ရတယ်" ဟု အဆိုပါ ဖြိုဖျက်နေသော အလုပ်သမားများကို ထမင်းချက်ကျွေးသည့် အမျိုးသမီးတစ်ဦးက ကြေးမုံသို့ရှင်းပြခဲ့သည်။

လွန်ခဲ့သောနှစ်ကလည်း ရန်ကုန်မြို့ တာမွေမြို့နယ် ကျောက်မြောင်းဈေးလမ်းတွင် ဖြိုချနေသည့် တိုက်အရှေ့ဝရန်တာ ကွန်ကရစ်တုံးများပြိုကျရာမှ ထမင်းချက် အမျိုးသမီးတစ်ဦး သေဆုံးသွားသောဖြစ်ရပ်တစ်ခု ဖြစ်ပေါ်ခဲ့ဖူးကြောင်း သိရသည်။ **(ထက်နိုင်-စမ်းချောင်း)**

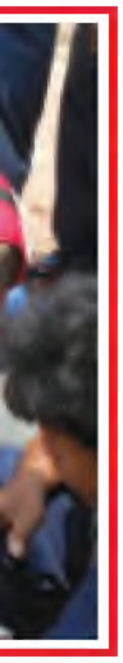

● မဟာရန်ကုန်မှ

ယာဉ်သွားလာရေးလိုအပ်ချက်များ ပြည့်စုံလုံလောက်ရန် မြင့်မားသောစွမ်းဆောင်ရည်ရှိသည့် လမ်းကွန်ရက်စနစ်များတည်ထောင်ရန် လမ်းကွန်ရက်အသစ်တည်ဆောက်ရန်အတွက် မြို့ပြင်ပတ်လမ်းများ၊ မြို့တွင်းပတ်လမ်းများနှင့် ယင်းပတ်လမ်းများနှင့် ဆက်သွယ်ရန် အဓိကလမ်းမကြီးများ ဖောက်လုပ်ရန် လိုအပ်မည်ဖြစ်သည်။

မြို့ပြသယ်ယူပို့ဆောင်ရေးဖွံ့ဖြိုးရေး မျှော်မှန်းချက်အနေဖြင့် သဘာဝပတ်ဝန်းကျင်နှင့် လိုက်လျောညီထွေမှုရှိပြီး သက်သာလွယ်ကူသည့် ပို့ဆောင်ရေးစနစ်အား ဖော်ဆောင်ခြင်းနှင့် ဖွံ့ဖြိုးရေးမူဝါဒအနေဖြင့် ကုန်စည်ပို့ဆောင်ရေးအပါအဝင် လမ်းကွန်ရက်များ တိုးတက်ကောင်းမွန်ရေး၊ အချိန်တိုအတွင်း ထိရောက်စေသည့် အများပြည်သူသယ်ယူပို့ဆောင်ရေးစနစ်ဆောင်ရွက်ရေး၊ လုံခြုံစိတ်ချရ၍ ပတ်ဝန်းကျင်နှင့် လိုက်လျောညီထွေပြီး လွယ်ကူသက်သာစေသော ပို့ဆောင်ရေးစနစ်ထူထောင်ရေး၊ ယာဉ်လိုအပ်ချက်စီမံခန့်ခွဲမှုစနစ်နှင့် လျော်ညီစွာ ဖွံ့ဖြိုးတိုးတက်စေရေး၊ မဟာရန်ကုန်အတွက် ပြီးပြည့်စုံသော ပို့ဆောင်ရေးစနစ်ထူထောင်ရေးနှင့် ထိန်းသိမ်းရေးအတွက် လိုအပ်သောဖွဲ့စည်းမှုနှင့် စွမ်းဆောင်ရည်မြှင့်တင်မှုတို့ ဆောင်ရွက်ပေးရေးတို့ ပါဝင်ပြီး လုပ်ကိုင်ဆောင်ရွက်သွားမည်ဖြစ်သည်။

မြို့ပြသယ်ယူပို့ဆောင်ရေးကဏ္ဍအနေဖြင့် ယာဉ်ပိုင်ဆိုင်မှုအနေဖြင့် လူ ၁၀၀၀ လျှင် ခရီးသည်တင်ကား ၅၀ သာရှိသဖြင့် မော်တော်ယာဉ်ပိုင်ဆိုင်မှုနှင့် ခရီးသည်တင်ယာဉ်အသုံးပြုမှုလျော်ညီစေရန် လိုအပ်ချက်များဖြည့်တင်းဆောင်ရွက်မည်ဖြစ်ပြီး လမ်းကွန်ရက်ကဏ္ဍသွားလာရေး တိုးမြှင့်ခြင်းဖြင့် ယာဉ်ကျပ်တည်းသော အချိန်အတွင်း ပျမ်းမျှ တစ်နာရီလျှင် ၁၀ ကီလိုမီတာနှုန်းမှ ၂၅ ကီလိုမီတာနှုန်းသို့ တိုးမြှင့်နိုင်ရန်နှင့် ယာဉ်အန္တရာယ်ကင်းရှင်းရေးအတွက် လုပ်ဆောင်သွားမည်ဖြစ်သည်။

လမ်းကွန်ရက်တိုးချဲ့မှုအား ၂၀၁၈ ခုနှစ်၊ ၂၀၂၅ ခုနှစ်၊ ၂၀၃၅ ခုနှစ်၊ ၂၀၄၀ ခုနှစ်အလိုက် ပိုင်းခြား၍ လည်းကောင်း၊ မြို့ပတ်လမ်းဖြတ်ပိုင်းများကိုလည်းကောင်း ဆောင်ရွက်ရန် သက်ဆိုင်ရာသို့ တင်ပြထားပြီးဖြစ်သည်။

မြို့ပြသယ်ယူပို့ဆောင်ရေးကဏ္ဍဖွံ့ဖြိုးရေးအတွက် စီမံကိန်းချမှတ်ဆောင်ရွက်သင့်သည့် ကာလတိုလုပ်ငန်းများ အနေဖြင့် ခရီးသည်တင်ဘတ်စ်ကားလမ်းကြောင်းကွန်ရက်ပြင်ဆင်ခြင်း၊ ခရီးသည်တင် ဘတ်စ်ကားလုပ်ငန်းအဆင့်မြှင့်တင်ခြင်း၊ ပုဂ္ဂလိကပိုင် ဘတ်စ်ကားပို့ဆောင်ရေးလုပ်ငန်းများထူထောင်ခြင်း၊ ဘတ်စ်ကားပြောင်းလဲသည့်ဂိတ်များ အဆင့်မြှင့်တင်ခြင်း၊ ဘတ်စ်ကားရပ်နားစခန်းများ အဆင့်မြှင့်တင်ခြင်း၊ ဘတ်စ်ကားအမြန်ပို့ဆောင်ရေးစနစ်(BRT)ထူထောင်ခြင်း၊ မြို့တွင်းဗဟိုစီးပွားရေးဇုန်တွင် အများပြည်သူသယ်ယူပို့ဆောင်ရေးစနစ်တိုးမြှင့်ခြင်း၊ ယာဉ်အန္တရာယ်ကင်းရှင်းရေးဆောင်ရွက်ချက်များ တိုးတက်ကောင်းမွန်စေခြင်း၊ မြို့တွင်းဗဟိုစီးပွားရေးဇုန်အတွင်း လူသွားစင်္ကြံများ ကောင်းမွန်အောင်နှင့် သွားလာနိုင်အောင်ဆောင်ရွက်ပေးခြင်း၊ ယာဉ်အန္တရာယ်ကင်းရှင်းရေးပညာပေးခြင်း၊ ယာဉ်အန္တရာယ်မှတ်တမ်းများနှင့် ထိန်းသိမ်းမှုစနစ်အဆင့်မြှင့်တင်ခြင်း၊ ယာဉ်မှတ်ပုံတင်နှင့် လိုင်စင်များအား ကွန်ပျူတာစနစ်ဖြင့် ထိန်းသိမ်းခြင်း၊ ယာဉ်သွားလာမှုစီမံခန့်ခွဲမှုဆိုင်ရာ ဥပဒေနှင့် လုပ်ထုံးလုပ်နည်းများ၊ ယာဉ်လိုအပ်ချက် စီမံခန့်ခွဲမှုဆောင်ရွက်ချက်များအား ပြင်ဆင်ဆောင်ရွက်ခြင်းလုပ်ငန်းများပါဝင်ပြီး အလယ်အလတ်ကာလလုပ်ငန်းအနေဖြင့် အများပြည်သူသယ်ယူပို့ဆောင်ရေးအာဏာပိုင်အဖွဲ့ ဖွဲ့စည်းခြင်းတို့ဖြစ်သည်။

လမ်းကွန်ရက်ကဏ္ဍ ဖွံ့ဖြိုးရေးအား စီမံကိန်းချမှတ်ဆောင်ရွက်သင့်သည့် အလျင်အမြန်ဆောင်ရွက်ရန် လုပ်ငန်းများအနေဖြင့် အချက်ပြမီး၊ လမ်းညွှန်များပါဝင်သည့် ဖြတ်လမ်းများကောင်းမွန်စေရေးဆောင်ရွက်ခြင်း (အဆင့် ၁) အဓိကလမ်းဆုံများအတွက် ခုံးကျော်တံတားနှင့် မြေအောက်ဖြတ်လမ်းများဆောက်လုပ်ခြင်းလုပ်ငန်းတို့ပါဝင်ပြီး ကာလတိုလုပ်ငန်းအနေဖြင့် ဒဂုံတံတားချဉ်းကပ်လမ်းများ ကောင်းမွန်စေရေးဆောင်ရွက်ခြင်းတို့ဖြစ်သည်။ ကာလတိုမှ အလယ်အလတ်ကာလထိ ဆောင်ရွက်ရန် လုပ်ငန်းအနေဖြင့် အမှတ်(၂) လမ်းမကြီးကောင်းမွန်စေရေး ဆောင်ရွက်ခြင်းနှင့် မြို့ပြင်ဝတ်လမ်း အပိုင်း(၁)ဖြစ်သည့် အမှတ်(၇)လမ်းမကြီးအား အဆင့်မြှင့်တင်ခြင်းတို့ဖြစ်သည်။

ဥတုရာသီ
တောကိုမှီ၏

ဖတ်စရာ၊ မှတ်စရာ

လွမ်းစရာလေးတွေကို . . .

မိမိနေရာရှုခန်းမှ လမ်းတစ်ဖက်သို့လှမ်းကြည့်လိုက်လျှင် "မြောက်ဦးရခိုင်၊ လက်ညှစ်မုန့်တီဆိုင်" ဆိုင်းဘုတ်ကို အထင်းသားမြင်တွေ့နေရသည်။ ညနေ ၃ နာရီဝန်းကျင် စျေးလာရောင်းနေကြသော တက်တက်ကြွကြွ လူငယ်တစ်စု၊ မွှေးရပ်မြေက ကလေးတွေမို့ ရခိုင်မုန့်တီသုပ် စပ်စပ်ကလေးဝယ်စားရင်း စပ်စပ်စုစုမေးကြည့်မိသည်။ သူတို့လေးတွေ မြောက်ဦးမြို့ပေါ်က မဟုတ်ကြ၊ "ညောင်ပင်လယ်" ဆိုသည့် တောရွာလေးကနေ မဟာရန်ကုန်သို့ စွန့်စွန့်စားစား နှင့် အခြေချလာကြသူများ။

မြောက်ဦးမြို့နယ်တွင် "ပြောင်းပြာ ညောင်ပင်လယ်" နှင့် "ကလပုန်း ညောင်ပင်လယ်" ဟူ၍ရှိရာ တိုက်တိုက်ဆိုင်ဆိုင် ဤကလေးများသည် မိမိ၏ ကျောင်းဆရာဘဝစတင်ခဲ့သည့် ကလပုန်းညောင်ပင်လယ်က ဖြစ်နေသည်။ ကလပုန်းကျွန်းသည် မြောက်ဦးမြို့နယ် အစွန်အဖျား ကုလားတန်မြစ်ကမ်း နံဘေးမှာတည်ရှိသည်။ တစ်ဖက်ကမ်း ပုဏ္ဏားကျွန်းမြို့နှင့် လက်တစ်ကမ်း အကွာမှာရှိနေ၍ ကျွန်းသူကျွန်းသားများ လှေကလေးဖြင့် မြစ်ကိုဖြတ်ကူးကာ နေ့ချင်းပြန်ဈေးသွားဈေးဝယ် အဆင်ပြေနေသောမြို့ဖြစ်သည်။ မြောက်ဦးမြို့နှင့် အလှမ်းဝေးကွာလွန်း၍ မရောက်ဖူးသူများသည်။ ရခိုင်မင်းများ ထီးနန်းစိုက်ခဲ့ရာ ရှေးဟောင်းမြို့မို့ ဘုရားဖူးသွားချင်၊ ရောက်ဖူးချင်ကြသော်လည်း မရောက်ဖူးဘဲသေဆုံးသွားကြရသူများ ဒုနှင့်ဒေး၊ ခေါင်လွန်းချောင်ကျလွန်းသည့်နေရာ။

ကလပုန်းကျွန်းတွင် ညောင်ပင်လယ်ကျေးရွာအပါအဝင် နတ်ချောင်း၊ ဂျင်ချေ၊ ဇီးပင်ကြီး၊ ကျွန်းဖျား(ခ)ရဲဖျားနှင့် သာယာကုန်းဟူ၍ ရွာခြောက်ရွာရှိသည်။ ရဲဖျားရွာသည် မိမိကျောင်းဆရာဘဝ အစပြုခဲ့ရာ ဘူမိနက်သန်၊ ၁၉၆၉ ခုနှစ်တွင် ဤရွာလေးမှာ ကျောင်းဆရာဘဝစတင်ခဲ့ပါသည်။ ဝေးလံခေါင်သီ ဤရွာလေးသို့ မြောက်ဦးမြို့မှ ခြေကျင်သွား၍မရပါ။ မြစ်ချောင်းအင်းအိုင်ပေါများသော ရခိုင်ဒေသ၏ထုံးစံ ရေလမ်းခရီးသာလမ်းဝန်းဆက်သွယ်ရေး၏ ပင်မအသက်သွေးကြော။ ဦးစွာ မြောက်ဦးမြို့မှ "ပြတဲရွာ"သို့ တစ်နာရီခရီး သင်္ဘောစီးရသည်။ ထိုမှတစ်ဆင့် တစ်နာရီကျော် လှေကလေးကိုလှော် "စက်သားရွာ"သို့ ခရီးဆက်ရသည်။ ထိုရွာမှာတစ်ညအိပ်၊ နောက်တစ်နေ့ လှေကလေးနှင့်ပင် တစ်နာရီခရီးနှင်ပြီးမှ ကျွန်းဖျား(ခ)ရဲဖျားရွာသို့ ဆိုက်ဆိုက်မြိုက်မြိုက်ရောက်ပါသည်။

အိမ်နှင့်မခွဲဖူးသော မိမိသည် တာဝန်တွန်းအားကြောင့်သာ မတတ်သာ ရောက်လာခဲ့ရသော်လည်း စိတ်အားငယ်နေမိသည်။ သွားစရာနေရာမရှိ၊ အိမ်နှင့်ကျောင်း၊ ကျောင်းနှင့်အိမ် သံသရာလည်နေရသည်။ ရွံ့ညွန်တောတွေ ပတ်လည်ဝန်းရံထားသော ဤရွာကလေးမှာ မြင်စရာ ရှုစရာ လှမ်းမျှော်ကြည့်စရာ မြင်ကွင်းဆို၍ ဟိုအဝေးကုလားတန်မြစ်တစ်ဖက်ကမ်းမှ "ဘဲငါးရာ" တောင်ထွတ်တစ်ခုသာရှိသည်။ မိုးရာသီတစ်လျှောက်လုံးတွင် ဖြူလွလွမိုးမြူဇာပဝါပါးလေးကို လွှမ်းခြုံလှုံ့ဝနေတတ်သလို ဆောင်းကာလများတွင်လည်း နှင်းခမောက်ဆောင်းလျက် အလှမာန်ဝင့်ရှိနေတတ်သည်။ နွေတစ်လျှောက်နေရှိန်တဲလျှပ်အောက်မှာ မြူပါးပါးလေးသိုင်းဖက်ပွေ့ထား၍ မြင်ကွင်းဝိုးတဝါး မထင်မရှား ရှိနေတတ်သည်။ ရာသီလိုက်၍ ပြောင်းလဲနေတတ်သော ဘဲငါးရာတောင်ထွတ်၏ သဘာဝအလှ။ ယနေ့ထိမြင်ယောင်နေဆဲ။

ဒေသ၏ လမ်းပန်းဆက်သွယ်ရေးအခြေအနေကြောင့် တစ်လမှတစ်ခါ အိမ်သို့ပြန်ရသည်။ အစားဆင်းရဲ အနေဆင်းရဲဒဏ်ကို လူငယ်ပီပီ တောင့်ခံနိုင်သော်လည်း အိမ်လွမ်းသည့် ဝေဒနာကိုကား ခံနိုင်ရည်ရှိဖြစ်လာသည်။ ပုံမှန်လည်ပတ်နေသော နေ့တွေ၊ အချိန်တွေအားလုံးသည် မိမိအတွက် ရှည်လျားလွန်းပြီး စိတ်ပန်းလူပန်းဖြစ်နေရသည်။ "လိုလျှင်ကြံဆ နည်းလမ်းရ" "တွေးဆအိပ်ပျော် တစ်ရေးနိုးသော် အဖြေပေါ်" စိတ်၏ ဖြေရာထွက်ပေါက်ကို တွေ့လာခဲ့သည်။ ပျင်းရိငြီးငွေ့ဖွယ် ကုန်နိုင်ခဲသောအချိန်တွေကို တန်ဖိုးရှိစွာ အသုံးချ ပုံမှန်လည်ပတ်သည်။ "စာဖတ်ခြင်း"။ တစ်လတစ်ခါ ဖတ်စရာစာအုပ်တွေ ကျောပိုးအိတ်အပြည့် ရွာသို့သယ်လာခဲ့သည်။ ၁၀ ရက်လောက်ဆို ဖတ်ပြီးသွားပြီ။ စာတစ်အုပ်ကို နှစ်ကြိမ်၊ သုံးကြိမ်မက ပြန်ဖတ်ဖြစ်သည်။ ကျွန်းဖျားရွာမှာ ခုနစ်နှစ်တာကာလသည် မိမိအား စာမဖတ်လျှင် မနေနိုင်လောက်အောင်ထိ စွမ်းဆောင်ပေးနိုင်ခဲ့သည်၊ "စာကြမ်းပိုး" ဖြစ်စေခဲ့သည်။ မိမိဘဝ တစ်ဆစ်ချိုး ကောင်းသောအလှည့်အပြောင်းတစ်ခုပါ။

ထိုစဉ်က စာရေးဆရာကြီးများဖြစ်ကြသည့် လင်းယုန်မောင်မောင်၊ တက္ကသိုလ်ဘုန်းနိုင်၊ သိန်းဖေမြင့်၊ သခင်တင်မြ၊ သခင်မြသန်းစသည့် ဤပုဂ္ဂိုလ်များသည် မိမိ၏ မြင်ဆရာ၊ ကြားဆရာအနန္တဂိုဏ်းဝင်များ၊ ဆရာကြီး လင်းယုန်မောင်မောင်၏ စာပေနှင့် မိတ်ဆက်ပေးမှုကြောင့် မော်စီတုံ၊ ဟိုချီမင်း၊ ချေဂွေဗားရား၊ ကက်စထရို၊ ပက်ထရစ်လူမွန်းဘားစသည့် ပုဂ္ဂိုလ်ထူးတွေနှင့် ရင်းနှီးကျွမ်းဝင်ရှိခဲ့ဖူးပါသည်။ သတင်းစာဆရာပီပီ ဆရာကြီး၏ ထူးခြားစွမ်းရည်အရေးအသားတစ်ခုမှာ အကြောင်းအရာတစ်ခုကို စိတ်ဝင်စားဖွယ် ခေါင်းစဉ်လေးပေးပြီး ရေးသားတတ်မှုသည် ယခု မိမိ၏ စာပေခရီးတွင် ကြီးစွာအထောက်အကူဖြစ်စေခဲ့ပါသည်။

အရေးအသားညက်ညက်ညောညောနှင့်ဗဟုသုတကုံလုံပြည့်ဝ အတုယူစရာ ဆရာကြီးတက္ကသိုလ်ဘုန်းနိုင်၏ စာပေများ၊ ဆရာကြီး၏ "လွမ်းတေးမဆုံးစေနှင့် စောသခင်" ဝတ္ထုကိုဖတ်ပြီး လူငယ်ပီပီ တစ်လလောက် လွမ်းတမြည့်မြည့် ခံစားခဲ့ရသည်ကို အမှတ်ရနေမိပါသည်။

မြန်မာနိုင်ငံရေးသမိုင်း တစ်ပိုင်းတစ်စကို လှစ်ပြနိုင်ခဲ့သော ဆရာကြီး သိန်းဖေမြင့်၏ "အရှေ့ကနေဝန်းထွက်သည့်ပမာ" ဂန္ထဝင်မြောက် ဝတ္ထုစာအုပ်နှင့် သခင်တင်မြ၏"ဘုံဘဝမှာဖြင့်" စာအုပ်များကိုလည်း စွဲစွဲလမ်းလမ်းဖတ်လေ့လာဖြစ်ခဲ့ပါသည်။

ထိုထိုသော ပုဂ္ဂိုလ်များသည် မိမိဘဝ စာပေခရီး၏ ငွေဆော်ဦးပဲ့ကိုင်ရှင်၊ မိမိဘဝခရီးတစ်လျှောက်လုံးမှာ အရိပ်ပမာလွှမ်းမိုးနိုင်ခဲ့သူများ၊ သခင်တင်မြမှအပ ဆရာကြီးများအားလုံးနီးပါး ကွယ်လွန်သွားခဲ့ကြပြီဖြစ်သော်ငြားလည်း ဓိမိရင်ထဲ ထာဝရရှင်သန်နေဆဲပါ။

"လွမ်းစရာတွေ့လျှင် နာစရာနှင့်ဖြေ"ဟူ၍ ဖြေလျှော့နည်းတစ်မျိုးကြားဖူးပါသည်။ မိမိအတွက်ကား ထိုသို့မဟုတ်ခဲ့ပါ၊ အိမ်လွမ်းဝေဒနာ"လွမ်းစရာကို စာပေနှင့်ဖြေ" နေပျော်ခဲ့ဖူးပါသည်၊ ဘဝတစ်သက်တာလုံးအတွက် လက်ဆောင်မွန်"စာဖတ်ခြင်းဝါသနာ ရတနာတစ်ပါး"ကို အိမ်လွမ်းဝေဒနာမှ ဖွားသန့်စင်ပေး ရယူနိုင်ခဲ့ပါသည်။

စာရှုသူများ မိမိလို လွမ်းစရာလေးတွေ ကြုံလာပါက နာစရာတွေနှင့် ချေဖျက် ချေးသိပ်မနေဘဲ စာပေနှင့်ဖြေ စိတ်ဓာတ်စွမ်းရည်မြှင့်တင်နိုင်ကြပါစေ။ ။

အောင်ကျော်ညို(ဆင်ချဆိပ်)

အခြေခံပညာမူလတန်းဆင့် ပညာရည်မြင့်မားရေး အလုပ်ရုံဆွေးနွေး

နေပြည်တော် မေ ၂၅

ရခိုင်ပြည်နယ် အခြေခံပညာမူလတန်းဆင့် ပညာရည်မြင့်မားရေး အလုပ်ရုံဆွေးနွေးပွဲဖွင့်ပွဲ အခမ်းအနားကို မေ ၂၁ ရက် နံနက် ၈ နာရီတွင် စစ်တွေမြို့ အမှတ်(၄)အခြေခံပညာအထက်တန်းကျောင်း မဟာပညာကျော်ခန်းမ၌ကျင်းပရာ ရခိုင်ပြည်နယ်ဝန်ကြီးချုပ် ဦးလှမောင်တင်က ရခိုင်ပြည်နယ်၏ အခြေခံပညာရေးကဏ္ဍ မြင့်မားတိုးတက်စေရေးအတွက် ယနေ့ပြုလုပ်သော အလုပ်ရုံဆွေးနွေးပွဲသို့ တက်ရောက်လာကြသည့် ပညာရှင်အငြိမ်းစား ဆရာကြီး ဆရာမကြီးများက မိမိတို့ ဖြတ်သန်းကြုံတွေ့ခဲ့ရသည့်ပညာရေးအတွေ့အကြုံ၊ အတွေးအခေါ် အကြံဉာဏ်ကောင်းများကို လက်ဆင့်ကမ်းမျှဝေပေးပြီး ဆွေးနွေးဆောင်ရွက်ကြရန်ဖြစ်ပါကြောင်း၊ ယခုဆွေးနွေးပွဲတွင် အမှန်တကယ်ပြုပြင်ပြောင်းလဲဆောင်ရွက်ရမည့် အချက်များ၊ လုပ်ဆောင်ရမည့် နည်းလမ်းများကို လက်တွေ့ဘဝနှင့် ထင်ဟပ်ပြီး ဆွေးနွေးလေ့လာ သုံးသပ်ဆုံးဖြတ်ချက် ချမှတ်ကာ ပြည်နယ်၏အခြေခံပညာမူလတန်းဆင့်ကဏ္ဍ မြင့်မားတိုးတက်ရေးကို ပြည်နယ်အတွင်းရှိ မြို့နယ်များ၊ ကျောင်းများအားလုံး လက်တွေ့ အကောင်အထည်ဖော်ဆောင်ရွက်သွားကြရန်နှင့် ကြပ်မတ်စစ်ဆေးသူများကလည်း အချိန်နှင့်တစ်ပြေးညီ ကြပ်မတ်စစ်ဆေးပြီး ကိုယ်စွမ်း ဉာဏ်စွမ်းရှိသမျှ စွမ်းအားစိုက်ထုတ် ကြိုးပမ်းဆောင်ရွက်သွားကြရန် မှာကြားသည်။

ယင်းနောက် ပြည်နယ်လူမှုရေးဝန်ကြီး ဒေါက်တာအောင်ကျော်မင်းက ရခိုင်ပြည်နယ်ပညာရည်မြင့်မားရေးဆိုင်ရာများကို ရှင်းလင်းပြောကြားသည်။

အလုပ်ရုံဆွေးနွေးပွဲသို့ ခရိုင်/မြို့နယ်များမှ ဆရာ ဆရာမများ တက်ရောက်ကြကာ ပညာရှင်များက စာတမ်း ကိုးစောင်ကို ဖတ်ကြားကြပြီး မေ ၂၃ ရက်အထိ ကျင်းပခဲ့ကြောင်း သတင်းရရှိသည်။ (သတင်းစဉ်)

ဆရာဝန်အသင်း ဆေးပညာဆွေးနွေးပွဲကျင်းပမည်

ရန်ကုန် မေ ၂၅

မြန်မာနိုင်ငံဆရာဝန်အသင်း(ဗဟို) အထွေထွေရောဂါကုဆရာဝန်များအဖွဲ့ကကြီးမှူး၍ အထွေထွေရောဂါ/မိသားစု ကျန်းမာရေးစောင့်ရှောက်မှု ဆေးပညာရပ်ဆိုင်ရာဆွေးနွေးပွဲ (2nd Continuing Professional Development Forum 2013)ကို ရန်ကုန်မြို့ သိမ်ဖြူလမ်းရှိ မြန်မာနိုင်ငံဆရာဝန်အသင်းခန်းမဆောင်(ဘီ)၌ မေ ၂၉ ရက် (ဗုဒ္ဓဟူးနေ့) မွန်းလွဲ ၁၂ နာရီခွဲတွင် ကျင်းပမည်ဖြစ်သည်။

မိသားစုကျန်းမာရေးစောင့်ရှောက်မှု ဆေးပညာစာတမ်းများဆွေးနွေးခြင်း၊ အထူးကုဆရာဝန်ကြီးနှင့် တွေ့ဆုံခြင်းအစီအစဉ် "Practical approach to common medical emergencies in general practice" တို့ ပါဝင်မည်ဖြစ်ရာ စိတ်ပါဝင်စားသောဆရာဝန်များ တက်ရောက်နိုင်ကြောင်း သတင်းရရှိသည်။

(သတင်းစဉ်)

သရုပ်ဆောင်ခြင်းအနုပညာကို ဝါသနာပါသူတိုင်းသည် TVဇာတ်သားပြင်ထက်မှာ သရုပ်ဆောင်ခွင့် ရဖို့က အကြီးမားဆုံးအိပ်မက်တစ်ခုပါ
ဒီအိပ်မက်တွေကို အကောင်အထည်ဖော်ပေးနိုင်သည့် တစ်ခုတည်းသော . . .
Laurel Art Academy (ရုပ်ရှင်အနုပညာသင်ကျောင်း)
** အပတ်စဉ်(၄)ဖွင့်ပြီ **

BOSS အဆင့်မြင့် ပါကေးအရောင်းဆိုင်မှ
အဆင့်မြင့် Laminate Flooring ကြမ်းခင်းပြားများကို
စျေးနှုန်းချိုသာစွာဖြင့် တိုက်ရိုက်ရောင်းချပေးနေပါသည်။
Ph : 01-8603151,01-8603389, 09-5426261, 09-73162381

တန် ဖိုး ရှိ လှ လှု ယယ် ဘ ဝ မူး ယစ် ကင်း စင် ကျန်း မာ မှ

City Mart
မေလ (၂၆) ရက်၊ တနင်္ဂနွေနေ့
Red Link

၂၀၁၃-၂၀၁၄ ပညာသင်နှစ် ကျောင်းအပ်နှံရေးနေ့အထိမ်းအမှတ် အခမ်းအနားကျင်းပ

နေပြည်တော် မေ ၂၅

၂၀၁၃-၂၀၁၄ ပညာသင်နှစ် ကျောင်းအပ်နှံရေးနေ့ အထိမ်းအမှတ် အခမ်းအနားကို မေ ၂၃ ရက် နံနက် ၈ နာရီတွင် နေပြည်တော် ဇမ္ဗူသီရိမြို့နယ် အမှတ်(၆) အခြေခံပညာအထက်တန်းကျောင်း သီရိမင်္ဂလာခန်းမ၌ ကျင်းပရာ ပညာရေးဝန်ကြီးဌာန ဒုတိယဝန်ကြီး ဦးအေးကြူက မေ ၂၇ ရက်မှ ၃၁ ရက်အထိ ကျောင်းအပ်နှံရေး သီတင်းပတ်အဖြစ်သတ်မှတ်ပြီး တစ်နိုင်ငံလုံး အတိုင်းအတာအရ ကျောင်းအပ်နှံရေးအခမ်းအနားများကို တိုင်းဒေသကြီး၊ ပြည်နယ်အလိုက် မြို့နယ်များတွင် ကျင်းပရန် ဖြစ်ကြောင်း၊ ကျောင်းနေအရွယ်ကလေးများအားလုံး ကျောင်းနေရေးလုပ်ငန်းများတွင် ဒေသအာဏာပိုင်များ၊ ဌာနဆိုင်ရာများ၊ လူမှုရေးအသင်းအဖွဲ့များ၊ မိဘပြည်သူများနှင့် ပညာရေးစေတနာရှင်များ၏ ပူးပေါင်းပါဝင်လှူဒါန်းမှုများမှာ တစ်နှစ်ထက်တစ်နှစ် ပိုမိုတိုးတက်လာကြောင်း၊ ယခု ၂၀၁၃-၂၀၁၄ ပညာသင်နှစ်မှာလည်း ယခင်နှစ်နည်းတူ စာအုပ်များအပြင် ငွေကျပ်တစ်ထောင်စီကိုပါ နိုင်ငံတော်က ပညာသင်ထောက်ပံ့ကြေး ပေးသွားမည်ဖြစ်ကြောင်း၊ လူမှုရေးအသင်းအဖွဲ့များနှင့် ပညာရေးစေတနာရှင်များအနေဖြင့်လည်း ကျောင်းအုပ်ကြီးများ၊ ဆရာ ဆရာမများ၊ မိဘများနှင့် ပူးပေါင်းပြီး ကျောင်းနေအရွယ်ကလေးတိုင်း အခြေခံပညာအဆင့်အလိုက် သင်ယူပြီးမြောက်ရေးအတွက် ကြိုးပမ်းဆောင်ရွက်ပေးကြပါရန် မေတ္တာရပ်ခံလိုကြောင်း၊ အခြေခံပညာကျောင်းအုပ်များ၊ ဆရာ ဆရာမများအနေနှင့် ကျောင်းနေသည့် ကလေးတိုင်း ကျောင်းနေမြဲပြီး သင်ယူတတ်မြောက်မှု အရည်အသွေးမြင့်မားရေးအတွက် ကျောင်းတွင်းစီမံခန့်ခွဲမှုနှင့် သင်ကြားရေးလုပ်ငန်းများကို ဟန်ချက်ညီညီ အပြည့်အဝ ကြိုးပမ်းဆောင်ရွက်ပေးကြရမည်ဖြစ်ကြောင်း ပြောကြားသည်။

ဆက်လက်၍ ဒုတိယဝန်ကြီး ဦးအေးကြူ၊ ကျန်းမာရေးဝန်ကြီးဌာန ဒုတိယဝန်ကြီး ဒေါက်တာဝင်းမြင့်နှင့် ယဉ်ကျေးမှုဝန်ကြီးဌာန ဒုတိယဝန်ကြီး ဒေါ်စန္ဒာခင်တို့က ပညာသင်ဆုရ ကျောင်းသား ကျောင်းသူများအား ပညာသင်ဆုများ ပေးအပ်ချီးမြှင့်ကြသည်။

ထို့နောက် နေပြည်တော်ကောင်စီဝင် ဒေါက်တာသန်းအောင်က မူလတန်းအဆင့် ကျောင်းသား ကျောင်းသူများအတွက် နိုင်ငံတော်မှ ထောက်ပံ့သည့် ကျောင်းသုံးစာအုပ်များနှင့် လေ့ကျင့်ခန်းစာအုပ်များကို ပေးအပ်လှူဒါန်းရာ မြို့နယ်ပညာရေးမှူးများက လက်ခံသည်။

ယင်းနောက် ဒုတိယဝန်ကြီးနှင့်အဖွဲ့သည် နေပြည်တော် အမှတ်(၆) အခြေခံပညာ အထက်တန်းကျောင်း၊ အမှတ်(၁) အခြေခံပညာအထက်တန်းကျောင်းနှင့် အမှတ်(၃) အခြေခံပညာအထက်တန်းကျောင်းများသို့ သွားရောက်ပြီး ၂၀၁၃-၂၀၁၄ ပညာသင်နှစ် ကျောင်းအပ်နှံနေမှုများကို ကြည့်ရှုကာ မူလတန်းအဆင့် ကျောင်းသား ကျောင်းသူများအား ကျောင်းသုံးဗလာစာအုပ်များကို ထောက်ပံ့ပေးအပ်ခဲ့ကြောင်း သတင်းရရှိသည်။

(သတင်းစဉ်)

သမီးကလေး သားကလေး တစ်သက်တာ သန့်စွမ်းဆေး

- သမီးကလေးဝတုတ်တုတ်
 သားကလေးဝတုတ်တုတ်
 ရယ်လိုက်တာကိုယ်ကလေးလှုပ်
 လက်ကလေးဆုပ်ပြီး ရှင်မြူးပျော်
 ကလို့ခုန်လို့ သီချင်းတကြော်ကြော်။
- အမြဲပျော်တာဘာကြောင့်လဲ
 ကာကွယ်ဆေးရဲ့ကျေးဇူးပဲ။
- အမြဲကျန်းမာဖို့ လိုလေမှမယ်
 မပျက်မကွက်တိုက်ရမယ်
 တစ်ခါနှစ်ခါ အခါချပေး
 ပိုလီယိုရောဂါ ကာကွယ်ဆေး
 တစ်သက်တာ သန့်စွမ်းရမယ်လေး။

ယုဝတီခင်ဦး

နွမ်းပါးဈေးကောင်းရ၍ တောင်သူများပျော်ရွှင်

ရေတာရှည် မေ ၂၅

တောင်ငူခရိုင် ရေတာရှည်မြို့နယ်တွင် နွမ်းပါးရိတ်သိမ်းလျက်ရှိရာ နွမ်းပါးများ ဈေးကောင်းရရှိကြောင်း ပေါင်းချောင်းကျေးရွာ နွမ်းပါး ၁၅ ဧက စိုက်ပျိုးသောတောင်သူ ဦးအောင်ဇော်မိုးထံမှ သိရသည်။

"ဒီနှစ်စပါးဈေးက ယခင်နှစ်တကနဲ့ မတူဘူး ယခင်နှစ်က တင်း ၁၀၀ ကို ငွေကျပ် ၂၇၀၀၀၀ ဝန်းကျင်ပဲ ရောင်းရတယ်။ အမြတ်သိပ်မကျန်ဘူး။ ဒီနှစ်တတော့ ထိုင်းတောက်စပါးမျိုး စိုက်တာ တစ်ဧကကို တင်း ၁၀၀ ကျော် ထွက်တယ်။ ဈေးတလည်း ငွေကျပ် ၄၂၀၀၀၀ ဝန်းကျင်ပေါက်ဈေးရှိတယ်။ ယခုလို စပါးဈေးကောင်းတော့ ကျွန်တော်တို့လို တောင်သူတွေ ပျော်ရွှင်ရပါတယ်"ဟု နွမ်းပါးစိုက်တောင်သူတစ်ဦးထံမှ သိရသည်။ **(အပေါ်ပုံ)**

(ဝေဖြိုးနိုင်)

မွေးမြူရေးနှင့် သားငါးထုတ်လုပ်မှုတိုးတက်ရေး ဟောပြော

လယ်ဝေး မေ ၂၅

နေပြည်တော် တော်စီနယ်မြေ လယ်ဝေးမြို့နယ် မွေး/ကု ဦးစီးဌာနမှ မွေးမြူရေးနှင့် သားငါးထုတ်လုပ်မှု တိုးတက်ရေးအတွက် အသိပညာပေးဟောပြောပွဲကို မေ ၂၁ ရက် နံနက် ၉ နာရီက လယ်ဝေးမြို့နယ် ပင်သောင်အုပ်စု နန္ဒင်းအိုင်ကျေးရွာ၌ ကျင်းပခဲ့သည်။

အခမ်းအနားတွင် နေပြည်တော် ကော်စီနယ်မြေ မွေးမြူရေးနှင့် ကုသရေးဦးစီးဌာနမှ ဒုတိယညွှန်ကြားရေးမှူး ဒေါက်တာစိုးသိန်းက အဖွင့်အမှာစကားပြောကြားပြီး လယ်ဝေးမြို့နယ် မွေး/ကုဌာနမှ မြို့နယ်ဦးစီးမှူး ဒေါက်တာအောင်သူထွန်း၊ ဒုတိယဦးစီးမှူး ဒေါက်တာကိုကိုစမ်းမောင်တို့က နို့စားနွားမွေးမြူရေး၊ ကြက်၊ ဝက်၊ ဘဲ မွေးမြူရေး၊ မေထုံမှဲ့သားစပ်လုပ်ငန်း အခမဲ့ဆောင်ရွက်ပေးခြင်း၊ တိရစ္ဆာန်များတွင် ဖြစ်ပွားတတ်သော ကူးစက်ရောဂါများ အကြောင်းကို ပညာပေးဟောပြောပြီး ငါးလုပ်ငန်းဦးစီးဌာန မြို့နယ်ဦးစီးမှူး ဦးအုန်းသန်းက ငါးမွေးမြူရေးအကြောင်း ပညာပေးဟောပြောခဲ့ကြောင်း သိရသည်။

ခင်သူဇာလှိုင် (MP)

ယာဉ်လိုင်းအရေအတွက် များပြားမှုကို ကျစ်ကျစ်လျစ်လျစ်စုဖွဲ့သွားမည်

ရန်ကုန် မေ ၂၅

ရန်ကုန်တိုင်း ဒေသကြီးအတွင်း ပြေးဆွဲနေသော ခရီးသည်တင် ယာဉ်လိုင်းများတွင် ယာဉ်လိုင်းအရေအတွက် များပြားနေမှုကို ကျစ်လျစ်စွာ ပြန်လည်စုဖွဲ့သွားရန်ရှိကြောင်း မထသ(ဗဟို)ဥက္ကဋ္ဌ ဦးလှအောင်က ပြောသည်။

"တချို့လိုင်းတွေကျတော့ လိုင်းတော့ယူထားတယ်၊ ယာဉ်မရှိဘူး၊ တချို့လိုင်းတွေကျတော့ ပြေးနေတဲ့ယာဉ်က အခုဆိုရင် တစ်စီးနှစ်စီးလောက်နဲ့ လိုင်းယူထားတာတွေရှိတယ်၊ တကယ်တော့ ထိရောက်တဲ့ ပို့ဆောင်မှုမဖြစ်ဘူး"ဟု ၎င်းကဆိုသည်။

ရန်ကုန်မြို့တော်အတွင်း သယ်ယူပို့ဆောင်မှုစနစ်များ အဆင်ပြေချောမွေ့စေရန် လုပ်ဆောင်ရာတွင် ထက်ရှိရှိနေသည့် ယာဉ်လိုင်းပေါင်း ၃၉၅ လိုင်းမှပြန်လည်၍ ကျစ်ကျစ်လျစ်လျစ်ဖြစ်စေရန် စုဖွဲ့လုပ်ဆောင်သွားရန် စီစဉ်ထားခြင်းဖြစ်သည်။ "လောလောဆယ်မှာတော့ ဘယ်ယာဉ်လိုင်းကို ဖျက်ပြီး ဘယ်ယာဉ်လိုင်းကို အစားထိုးတာမရှိသေးပါဘူး"ဟု ၎င်းက ရှင်းပြသည်။

ယာဉ်အို ယာဉ်ဟောင်းအစားထိုးသော အစီအစဉ်အရ အချို့သောလိုင်းများတွင် အပ်နှံလိုက်သည့် ယာဉ်များက ခရီးသည်များသွားလာမှု အဆင်ပြေစေရန် အပ်နှံလိုက်သော ယာဉ်များ ပြေးဆွဲသည့်လမ်းကြောင်းများမှ အခြားယာဉ်လိုင်းများကို ဖြတ်သန်းပြေးဆွဲစေခြင်းများရှိကြောင်း၊ ရန်ကုန်တိုင်းဒေသကြီးရှိ ခရီးသည်တင်ယာဉ်များတွင် သုံးစွဲရန် ချထားပေးသော သဘာဝဓာတ်ငွေ့ ကုဗပေ ကစ်သန်း အစီအစဉ်အရ ခရီးသည်တင်ယာဉ်လိုင်းများအတွင်း အဆင့်အတန်းမြင့်သော ယာဉ်ကြီးများ ရောက်ရှိလာတော့မည်ဖြစ်ရာ ဒိုင်နာ၊ ဟိုင်းလပ်များဖြင့် ပြေးဆွဲသော မြို့ပြသယ်ယူပို့ဆောင်ရေး စနစ်တွင် အဆင့်မြင့် စီးတီးဘတ်စ်ယာဉ်ကြီးများဖြင့် လုံခြုံစိတ်ချရသော ဝန်ဆောင်မှုမျိုး ပေးစွမ်းလာနိုင်တော့မည်ဖြစ်သည်။

ပြည်သူများ သွားလာပို့ဆောင်ရေး အဆင်ပြေစေရန် ညှိနှိုင်းလုပ်ဆောင်ခြင်း၊ အခြားသောနိုင်ငံများရှိခရီးသည်တင်ယာဉ်ပို့ဆောင်မှုစနစ်များကို နမူနာယူလေ့လာခြင်း၊ ယင်းနိုင်ငံများတွင် ခရီးသည်တင်ယာဉ်ပို့ဆောင်မှု စနစ်၌ အားနည်းချက်များကို ကျော်လွှန်ကာ စီစဉ်ဆောင်ရွက်နေခြင်းကြောင့် အခြားသောနိုင်ငံများနောက်မှ လုပ်ဆောင်ရသော်လည်း အားသာချက်များ ရှိနိုင်ကြောင်း ၎င်းက ဆက်ထက်ရှင်းပြခဲ့သည်။

ထက်နိုင်(စမ်းချောင်း)

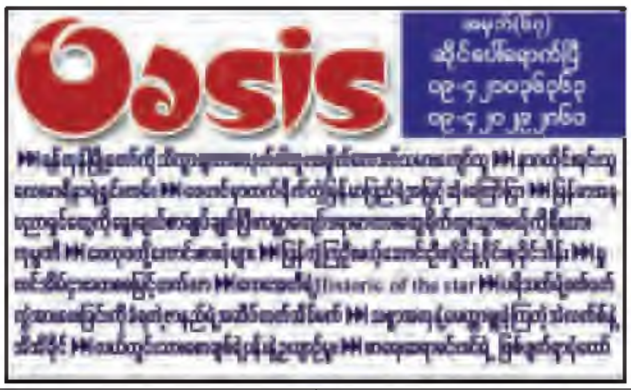

အမည်ပြောင်းခြင်း

ပျဉ်းမနားမြို့နယ်၊ အထက(၃)၊ ဥယျာဉ်စုကျောင်း၊ နဝမတန်းမှ အဖ ဦးအောင်မြင့်စိန်၏သမီး မဖြိုးသီတာအောင်အား မလင်းအိမ်မြတ်ဟု ပြောင်းလဲခေါ်ပါရန်။

မလင်းအိမ်မြတ်

ပျောက်ဆုံးခြင်း

PRIME NETWORKS INTERNA-TIONAL CO.,LTD. ၏ ကုမ္ပဏီကတ်မှုရင်း- ၇၉၅(၁၆-၈-၂၀၁၀) မှာ ပျောက်ဆုံး၍ တွေ့ ရှိက ပေးပို့ပါရန်။

Ph:203023, 203496

ကျေးဇူးဆပ်ပါမည်

ကျွန်တော်ဦးအာရစ် (အဖ)ဦးအီတာဘီ၏ P.PNo(611345) ခရီးသွားရင်း ပျောက်ဆုံးသွားပါသဖြင့် တွေ့ရှိပါက အကြောင်းကြားပေးပါရန်။

ဖုန်း-၀၉၄၉၂၅၅၉၉၆

Warehouse တည်ဆောက်ရန်ကိစ္စ တင်ဒါခေါ်ယူခြင်း

Dangon Seikkan International Logistics Co., Ltd(DIL) မှ ဒဂုံဆိပ်ကမ်းမြို့နယ်တွင် (40m x 50m) Warehouse များ တည်ဆောက်လိုပါသဖြင့် စိတ်ပါဝင်စားသော ဆောက်လုပ်ရေးလုပ်ငန်းစုများ၊ ကုမ္ပဏီများမှ အောက်ပါဆက်သွယ်ရန် ဖုန်းနံပါတ်များ၌ စုံစမ်းနိုင်ပါသည်။

ဖုန်း-၀၁-၅၉၃၆၃၃၊ ၀၉ ၇၃၁၀၆၃၄၉

ဝန်ထမ်းအလိုရှိသည်

(ကျပ်ငွေဖြင့်ပြည်တွင်း၌သာခန့်ထားရန်)

(၁) Cashier မ/၁ ဦး
 ရန်ကုန်တွင်တာဝန်ထမ်းဆောင်ရန်
(၂) စာရင်းကိုင် မ/၁ ဦး
 နေပြည်တော်တွင် တာဝန်ထမ်းဆောင်ရန်

အမှတ်စဉ်(၁)နှင့်(၂)အတွက် Computer တတ်ကျွမ်းရမည်။
အမှတ်စဉ်(၁)အတွက် Any Graduate အသက်(၂၀)မှ(၂၅)အတွင်း
အမှတ်စဉ်(၂)အတွက် Any Graduate အသက်(၂၅)မှ (၃၀)အတွင်း LCCI Level(III) အောင်ရမည်။

ဖုန်း-၀၁၄၀၁၄၀၅

လွှတ်တော်ရုံး
ရုံးအမှတ်(၂၀)၊ နေပြည်တော်
(၂၀၁၃ ခုနှစ်၊ မေလ ၂၆ ရက်)
ဒုတိယဦးစီးမှူးရာထူးနှင့်အငယ်တန်းစာရေးရာထူးနေရာများအတွက် အရည်အချင်းစစ်စာမေးပွဲအချိန်စာရင်းကြေညာခြင်း

၁။ ၂၀၁၃ ခုနှစ်၊ မေလ ၁၀ ရက်ထုတ် ကြေးမုံသတင်းစာနှင့်မြန်မာ့အလင်းသတင်းစာများတွင် ကြေညာခေါ်ယူထားသည့် လွှတ်တော်ရုံးတွင် လစ်လပ်လျက် ရှိသော အထက်ပါရာထူးနေရာများအတွက် လျှောက်ထားသူများအနက်မှ အရည်အချင်းစစ်စာမေးပွဲဖြေဆိုခွင့် ရရှိသူများစာရင်းကို ၂၆-၅-၂၀၁၃ ရက်မှစ၍ ရုံးအမှတ်(၂၀) လွှတ်တော်ရုံးတွင် ထုတ်ပြန်ကြေညာထားမည်ဖြစ်ပါသည်။

၂။ ဖြေဆိုခွင့်ရရှိသူများကို ၂၈-၅-၂၀၁၃ ရက်နှင့် ၂၉-၅-၂၀၁၃ ရက်များတွင် ရုံးချိန်အတွင်း ဖြေဆိုခွင့်ကတ်ပြားများကို ထုတ်ပေးမည်ဖြစ်၍ နိုင်ငံသားစိစစ်ရေးကတ်(မူရင်း)ဖြင့် လာရောက်ထုတ်ယူရန်ဖြစ်ပါသည်။

၃။ ဖြေဆိုရမည့်နေရာနှင့်အချိန်စာရင်းမှာ အောက်ပါအတိုင်းဖြစ်ပါသည်။

- ဖြေဆိုရမည့်နေ့ရက်	-	၃၀-၅-၂၀၁၃ ရက်(ကြာသပတေးနေ့)
- ဖြေဆိုရမည့်နေရာ	-	လွှတ်တော်ဝင်း"ဝ"ဘုရားအနီး အမှတ်(၁)ဂိတ်မှဝင်ရန်
- ဖြေဆိုရမည့်အချိန်၊ ဘာသာရပ်	-	နံနက် ၉:၀၀ နာရီမှ ၁၀:၀၀ နာရီအထိ (မြန်မာစာ)
		နံနက် ၁၀:၃၀ နာရီမှ ၁၁:၃၀ နာရီအထိ (အင်္ဂလိပ်စာ)
		နံနက် ၁၂:၀၀ နာရီမှ ၁၃:၀၀ နာရီအထိ (အထွေထွေဗဟုသုတ)

၄။ အသေးစိတ်သိရှိလိုပါက လွှတ်တော်ရုံး၊ စီမံရေးဌာန ဖုန်း-၀၆၇-၄၀၉၄၃၃ နှင့် ၀၆၇-၄၀၉၄၃၁ တို့သို့ ဆက်သွယ်စုံစမ်းနိုင်ပါသည်။

(လူတွေ့ဖြေဆိုခွင့်ရရှိသည့် စာရင်းကို ထပ်မံကြေညာပါမည်)

တွမ်ခရုစ်၏အကူအညီဖြင့် ရုပ်ရှင်လောကဘက်သို့ ခြေဦးလှည့်လာဦးမည့် ဒေးဗစ်ဘက်ခမ်း

မကြာမီကမှ ဘောလုံးလောကမှ အနားယူသွားခဲ့သူ နာမည်ကျော်အားကစားသမား ဒေးဗစ်ဘက်ခမ်းအား ရုပ်ရှင်သရုပ်ဆောင်တစ်ဦးဖြစ်လာစေရန် ဟောလိဝုဒ် သရုပ်ဆောင် တွမ်ခရုဇ်က အစစအရာရာ ကူညီသွားမည်ဟု ကတိကဝတ်ပြုထားကြောင်းသိရသည်။

နာမည်ကျော်ဘောလုံးသမား ဒေးဗစ်ဘက်ခမ်းသည် ဘောလုံးလောကမှ အနားယူရန် ဆုံးဖြတ်ခဲ့ပြီးနောက် အခြားသော စိန်ခေါ်မှုတစ်ရပ် ရှာဖွေသည့်အနေဖြင့် Oblivion ဇာတ်ကားမှသရုပ်ဆောင် ဟောလိဝုဒ်စတား တွမ်ခရုဇ်၏အကူအညီဖြင့် ရုပ်ရှင်လောကသို့ခြေဦးလှည့်လာမည်ဖြစ်ကြောင်း သိရသည်၊

National Enquirer မဂ္ဂဇင်း၏ သတင်းဖော်ပြချက်အရ ဒေးဗစ်ဘက်ခမ်းသည် အက်ရှင်ရုပ်ရှင်မင်းသားတစ်ဦးဖြစ်ချင်ခဲ့ကြောင်းနှင့် မင်းသား တွမ်ခရုဇ်က ၎င်း၏အိပ်မက်များ အမှန်တကယ်ဖြစ်လာစေရန် အကူအညီများပေးမည်ဟု အချိန်တော်တော်ကြာကတည်းက ကတိပေးထားခဲ့ကြောင်း၊ ဒေးဗစ်သည် အားကစားသမားဘဝကို ယခုအချိန်ထိ မြတ်နိုးနေဆဲဖြစ်ပြီး ယခုအချိန်သည် ဒေးဗစ်အတွက် ရုပ်ရှင်လောက၏ပြောင်မြောက်သော သရုပ်ဆောင်ကဏ္ဍများတွင်ပါဝင်ရန်အတွက် အသက်အရွယ်အားဖြင့် လုံလောက်မှုရှိသေးကြောင်း ဖော်ပြထားသည်၊

ဒေးဗစ်ဘက်ခမ်းနှင့် ဇနီးဖြစ်သူ ဗီဂိုရ်နာ ဗစ်တိုးရီးယား၊ မင်းသား တွမ်ခရုဇ်နှင့် ဇနီးဖြစ်သူ ကေတီဟုမ်းတို့သည် လွန်ခဲ့သည့်နှစ်ပေါင်းများစွာကတည်းက ခင်မင်ရင်းနှီးသော သူငယ်ချင်းများဖြစ်ကြပြီး ယခုလက်ရှိတွင် အားကစားအကျော်အမော် ဒေးဗစ်ဘက်ခမ်းက တွမ်ခရုဇ် ရိုက်ကူးမည့် Mission: Impossible 5 ဇာတ်ကားတွင် ပါဝင်ရန် မျက်စိကျလျက်ရှိနေကြောင်း သိရသည်၊

ထို့ပြင် တွမ်ခရုဇ်သည် ရုပ်ရှင်ထုတ်လုပ်ရေးမှ ထုတ်လုပ်ပြီး ဒါရိုက်တာ Guy Ritchie ရိုက်ကူးမည့် The Man From U.N.C.L.E. ဇာတ်ကားတွင် ပါပင်သရုပ်ဆောင်ဖြစ်မည်မဟုတ်ကြောင်းနှင့် ပရိသတ်များစောင့်မျှော်နေသည့် Mission: Impossible 5 ဇာတ်ကားကို ယခုနှစ် နှစ်ကုန်ပိုင်းတွင် စတင်ရိုက်ကူးလိမ့်မည်ဖြစ်ကြောင်း သိရသည်။

ဖြိုးခန္ဓာဖြိုး စုစည်းရေးသားသည်

ရုရှားနိုင်ငံ၏ (၂၂) ကြိမ်မြောက် နိုင်ငံတကာရုပ်ရှင်ပွဲတော် နိုင်ငံပေါင်း ၃၀ မှ ဇာတ်ကားပေါင်း ၂၀၀ ကျော်ပါဝင်ပြသ

ရုရှားနိုင်ငံ၏ (၂၂)ကြိမ်မြောက် Golden Knight နိုင်ငံတကာရုပ်ရှင်ပွဲတော်ကို မေ ၂၂ ရက်က ရုရှားနိုင်ငံ အရှေ့ဘက်ပိုင်းရှိ မြို့တော် Khabarovsk ၌ ကျင်းပခဲ့သည်၊

အဆိုပါရုပ်ရှင်ပွဲတော်သို့ နိုင်ငံပေါင်း ၃၀ ကျော်မှ ရုပ်ရှင်ဇာတ်ကားအမျိုးအစားမျိုးစုံပါဝင်သည့် ဇာတ်ကားပေါင်း ၂၀၀ ကျော် ပါဝင်ပြသကြမည်ဖြစ်ပြီး ယင်းရုပ်ရှင်ပွဲတော်ကို ကိုးရက်ကြာကျင်းပသွားမည်ဖြစ်ကြောင်း ရုရှားနိုင်ငံ၏ အကြီး ဆုံးသောသတင်းအေဂျင်စီဖြစ်သည့် RIA Novosti မှ သတင်းထုတ်ပြန်ထားသည်။

ထို့ပြင် ယင်းရုပ်ရှင်ပွဲတော်၌ ပါဝင်ပြသမည့် အနုပညာရှင်အဖွဲ့ဝင်များနှင့် ဧည့်သည်တော်များအတွက် ဂီတပိုင်းဆိုင်ရာ အထူးသီးသန့်လေ့ကျင့်ခန်းများ၊ စားပွဲဝိုင်းဆွေးနွေးခန်းများနှင့် အစည်းအဝေးများပါ ကျင်းပသွားမည် ဖြစ်ကြောင်း သိရသည်၊

Golden Knight နိုင်ငံတကာရုပ်ရှင်ပွဲတော်ကို ၁၉၉၁ ခုနှစ်က စတင်ကျင်းပခဲ့ပြီး ယင်းပွဲတော်တွင် ရုပ်ရှင်ပိုင်းဆိုင်ရာ၊ ပြဇာတ်ပိုင်းဆိုင်ရာ၊ ဂီတနှင့် စာပေဝိုင်းဆိုင်ရာများကိုလည်း လေ့လာနိုင်မည်ဖြစ်ကြောင်း သိရသည်၊

Aye's Family Services Co.,Ltd
မှ ရှင်းလင်းကြေညာချက်
"အေးမိသားစုကူညီစောင့်ရှောက်မှုလီမိတက်" Aye's Family Co.,Ltd
"အေးမိသားစုကူညီစောင့်ရှောက်မှုလီမိတက်" Aye's Family Co., Ltd
"အေးမိသားစုဝန်ဆောင်မှုကုမ္ပဏီလီမိတက်" Aye's Family Services Co., Ltd
"အေးမိသားစုဝန်ဆောင်မှုကုမ္ပဏီလီမိတက်" Aye's Family Services Co., Ltd
Aye's Family Services Co., Ltd
အေးမိသားစုဝန်ဆောင်မှုကုမ္ပဏီလီမိတက်

ကျောင်းအပ်နှံရေးသီတင်းပတ်
မေလ (၂၅) ရက် မှ (၃၁) ရက်ထိ
ကျောင်းနေအရွယ်ကလေး ကျောင်းအပ်နှံရေး
ပြည်သူအားလုံး ပါဝင်ဆောင်ရွက်ပေး

2NE1 အဖွဲ့ဝင် CL ၏ တေးသီချင်းသစ် မကြာမီထွက်ရှိမည်

တောင်ကိုရီးယား ပေါ့ပ်ဂီတအဖွဲ့ 2NE1 အဖွဲ့မှ အဖွဲ့ဝင်တစ်ဦးဖြစ်သူ CL က သူမ၏တစ်ကိုယ်တော်တေး သီချင်းတစ်ပုဒ်ကို လာမည့်အပတ်ထဲတွင် ဝိုင်ဂျီအင်န်တာ တိန်းမန့်၏ တရားဝင်ဘလော့မှ စတင်ဖြန့်ချိမည် ဖြစ်ကြောင်း သိရသည်။

လေးနှစ်ကာလအတွင်း ပထမဆုံးသော Bad Girl အမည်ရှိ သူမ၏တစ်ကိုယ်တော်အယ်လ်ဘမ်ကို လာမည့် အင်္ဂါနေ့တွင် စတင်ဖြန့်ချိမည်ဖြစ်ကြောင်းနှင့် ယင်း အယ်လ်ဘမ်သည် လီဟိုရီ၏ သီချင်းသစ် Bad Girl နှင့် အမည်ချင်း တိုက်ဆိုင်နေသော်လည်း များစွာသော ဂီတ သုံးသပ်သူများက ယခုထွက်ရှိလာမည့် အယ်လ်ဘမ်အသစ် သည် ထူးခြားမှုပိုမိုရှိလာမည်ဟု မျှော်လင့်ထားကြကြောင်း သိရသည်၊

ဝိုင်ဂျီအင်န်တာတိန်းမန့်၏ ပြောကြားချက်အရ ယင်းသီချင်းများသည် အနှေးသံစဉ်များကို အခြေခံ ထားသော်လည်း CL ကိုယ်တိုင်သီဆိုထားသည့် ရက်ပ် စာသားများပါဝင်သည့် အချို့သော သံစဉ်အသစ်များဖြင့် ရောစပ်ထားကြောင်း ပြောကြားခဲ့သည်၊

CL သည် မကြာမီက သီချင်းသစ်၏ တေးသီချင်း ဗီဒီယိုတွင်အသုံးပြုမည့် ကကွက်များအတွက် သီးသန့်အက သင်တန်းတက်ရောက်ရန် ဂျပန်နိုင်ငံသို့ ခရီးထွက်ခဲ့ပြီး ဂျပန်တွင်း အဝတ်အစားပိုင်းဆိုင်ရာနှင့် စတူဒီယိုပိုင်း ဆိုင်ရာ အစည်းအဝေးတစ်ခုသို့ တက်ရောက်ခဲ့ကြောင်း သိရသည်၊

Myanmar-Japan SEDA (ယာယီ) အသင်း
1.SKILLS TRAINING for EFFICIENT PRACTICES(STEP)
(Ph.D, Nagoya University)
(M.A, Nagoya University) (M.A, Sophia University)
Dr. Maung Maung Lwin (Ph.D, Economics)(Professor& Dean, Kumamoto Gakuin University)
Dr.Hirakawa Hitoshi (Ph.D, Management) (Professor, Nagoya University)
2.Intermediate Level
Myanmar Japan SEDA Office
★ MMJP SEDA
Myanmar-Japan SEDA

ဝန်ကြီးဌာနပေါင်းစုံ စစ်တုရင်ပြိုင်ပွဲ ဆုချီးမြှင့်

ရန်ကုန် မေ ၂၅

မြန်မာနိုင်ငံ စစ်တုရင်အဖွဲ့ချုပ်က ကြီးမှူးကျင်းပသော ၂၀၁၃ ခုနှစ် (၁၈)ကြိမ်မြောက် ဝန်ကြီးဌာနပေါင်းစုံ စစ်တုရင်ပြိုင်ပွဲ၏ ဆုချီးမြှင့်ပွဲ အခမ်းအနားကို မေ ၂၄ ရက် မွန်းလွဲပိုင်းတွင် ရန်ကုန်မြို့ အောင်ဆန်းအားကစားပြိုင်ဝင်းရှိ မိုးလုံလေလုံအားကစားပြိုင်ပွဲရုံ၌ ကျင်းပသည်။

ရှေးဦးစွာ ဆုရရှိကြသော ဝန်ကြီးဌာန စစ်တုရင်အသင်းများ သတ်မှတ်နေရာ၌ နေရာယူကြပြီး ပထမတန်းအသင်းလိုက်ပြိုင်ပွဲ၊ ဒုတိယတန်းအသင်းလိုက်ပြိုင်ပွဲ၊ တတိယတန်း အသင်းလိုက်ပြိုင်ပွဲများနှင့် တစ်ဦးချင်းကစားခုံဆု ရရှိကြသော စစ်တုရင်အားကစားသမားများအား တာဝန်ရှိသူများက ဆုများကို ပေးအပ်ချီးမြှင့်ကြသည်။

ဆက်လက်၍ မြန်မာနိုင်ငံစစ်တုရင်အဖွဲ့ချုပ် ဒုတိယဥက္ကဋ္ဌ ဦးဝင်းအောင်က အမြန်ရွှေ့တစ်ဦးချင်း ကစားခုံဆုရရှိကြသူများနှင့် အသင်းလိုက်ပြိုင်ပွဲတွင် ဆုရရှိကြသော အသင်းသားများအား ဆုများကို ပေးအပ်ချီးမြှင့်သည်။

ထို့နောက် မြန်မာနိုင်ငံစစ်တုရင်အဖွဲ့ချုပ် ဥက္ကဋ္ဌ ဦးမောင်မောင်လွင်က တတိယတန်းအသင်းလိုက်ပြိုင်ပွဲတွင် ပထမရရှိသော ပတ်ဝန်းကျင်ထိန်းသိမ်းရေးနှင့် သစ်တောရေးရာဝန်ကြီးဌာန(က)အသင်း၊ ဒုတိယတန်းအသင်းလိုက်ပြိုင်ပွဲတွင် ပထမရရှိသော လယ်ယာစိုက်ပျိုးရေးနှင့် ဆည်မြောင်းဝန်ကြီးဌာနအသင်း၊ ပထမတန်းအသင်းလိုက်ပြိုင်ပွဲတွင် ပထမရရှိသော လယ်ယာစိုက်ပျိုးရေးနှင့် ဆည်မြောင်းဝန်ကြီးဌာနအသင်း၊ အမြန်ရွှေ့အသင်းလိုက်ပြိုင်ပွဲတွင် ပထမဆုရရှိသော ပြည်ထဲရေးဝန်ကြီးဌာနအသင်းတို့အား တံခွန်စိုက်ဆုများကို ပေးအပ်ချီးမြှင့်ပြီး သုံးနှစ်ဆက်တိုက် စွယ်စုံတံခွန်စိုက်ဆုရရှိသော လယ်ယာစိုက်ပျိုးရေးနှင့် ဆည်မြောင်းဝန်ကြီးဌာနအသင်းအား စွယ်စုံတံခွန်စိုက်ဒိုင်းဆုကြီးကို ပေးအပ်ချီးမြှင့်ခဲ့ကြောင်း သိရသည်။ (အောက်ပုံ)

(ကြေးမုံ)

နိုင်ငံခြား

စပိန်နှစ်သင်းရဲ့ကမ်းလှမ်းမှုကို ဘရာဇီးတိုက်စစ်မှူး နေမာ လက်ခံ

ဘရာဇီးစီးရီးအေကလပ် ဆန်းတို့စ်အသင်းမှ ဘရာဇီးတိုက်စစ်မှူး နေမာသည် စပိန်လာလီဂါ၏ ထိပ်တန်းအဆင့်ရှိ အသင်းကြီးနှစ်သင်းဖြစ်သည့် ဘာစီလိုနာအသင်းနှင့် ရီးယဲလ်မက်ဒရစ်အသင်းတို့၏ ကမ်းလှမ်းလာမှုကို သဘောတူလက်ခံထားကြောင်း ဆန်းတို့စ်အသင်းက အခိုင်အမာပြောကြားခဲ့သည်။

ဆန်းတို့စ်အသင်းသည် တိုက်စစ်မှူးနေမာနှင့်ပတ်သက်၍ ကမ်းလှမ်းမှုနှစ်ခုကို လက်ခံထားကြောင်းနှင့် အသင်း၏အမှုဆောင်ကော်မတီအနေဖြင့်လည်း နေမာအားရောင်းချမှုနှင့်ပတ်သက်၍ ညှိနှိုင်းဆွေးနွေးမှုပြုလုပ်ရန် ဆုံးဖြတ်ခဲ့ကြောင်း အသင်းပိုင်တရားဝင်တွစ်တာစာမျက်နှာတွင် ဖော်ပြခဲ့သည်။

တိုက်စစ်မှူးနေမာသည် တောင်အမေရိက၏ တစ်နှစ်တာအကောင်းဆုံးကစားသမားဆုကို နှစ်ကြိမ်တိုင်တိုင် ရရှိခဲ့သူဖြစ်ပြီး ၎င်း၏ဆန်းတို့စ်အသင်းနှင့် စာချုပ်သက်တမ်းမှာ ၂၀၁၄ ခုနှစ်တွင် ကုန်ဆုံးမည်ဖြစ်သည်။

သို့ရာတွင် တိုက်စစ်မှူးနေမာအနေဖြင့် နည်းပြဗီလာနိုဗာကိုင်တွယ်လျက်ရှိသော ဘာစီလိုနာအသင်းသို့ သွားရောက်ကစားရန် စိတ်ဆန္ဒပြင်းပြနေကြောင်း ယခုလအစောပိုင်းက သတင်းများထွက်ပေါ်ခဲ့သည်။

ယခုနှစ်၏ လာလီဂါချန်ပီယံဘာစီလိုနာ၏ ယခင်နှစ်ကြိမ်ကမ်းလှမ်းမှုကို တိုက်စစ်မှူးနေမာက ငြင်းပယ်ခဲ့ပြီး လက်ရှိတွင် တိုက်စစ်မှူးနေမာအား ခေါ်ယူစာချုပ်ရန် ပိုမိုနီးစပ်လျက်ရှိကြောင်း သိရသည်။

ဘရာဇီးတွင် ဂိုး ၁၀၀ ကျော်သွင်းယူပေးနိုင်ခဲ့သည့် နေမာအား ငွေကြေးပုံအောကာသုံးနိုင်သည့် ပီအက်ဂျီအသင်းနှင့် တန်းတက်မိုနာကိုအသင်းတို့ကလည်းခေါ်ယူရန်ချိတ်ဆက်လျက်ရှိကြောင်း သိရသည်။ အသက်(၂၁)နှစ်ရှိ နေမာသည် ယခင်က ၂၀၁၄ ကမ္ဘာ့ဖလားပြိုင်ပွဲအထိ ဘရာဇီးမြေတွင်ဆက်ရှိမည်ဟု ဆိုခဲ့သည်။

နာပိုလီနည်းပြဟောင်း မက်ဇာရီအား နည်းပြသစ်အဖြစ် အင်တာခန့်အပ်

အီတလီစီးရီးအေကလပ် အင်တာမီလန်အသင်းသည် နာပိုလီအသင်းနည်းပြဟောင်း ဝေါ်တာမက်ဇာရီအား နှစ်နှစ်သက်တမ်းရှိ စာချုပ်တစ်ရပ်ချုပ်ဆိုကာ အသင်း၏နည်းပြသစ်အဖြစ် ခန့်အပ်လိုက်ပြီဖြစ်သည်။

အင်တာမီလန်အသင်းသည် စီးရီးအေတွင် နောက်ဆုံးငါးပွဲ၌ လေးပွဲရှုံးကာ စီးရီးအေအမှတ်ပေးဇယားတွင် အဆင့်(၉)ဖြင့် ကျေနပ်ခဲ့ရ၍ အသက်(၃၇) နှစ်အရွယ်ရှိ နည်းပြစထရာမက်စီယိုနီကို ထုတ်ပယ်ခဲ့သည်။ ထို့နောက် နာပိုလီအသင်းအား အမှတ်ပေးဇယား၏ ဒုတိယနေရာသို့ရောက်အောင် စွမ်းဆောင်ပေးကာ ဘောလုံးရာသီလေးရာသီကြာပြီးနောက် နာပိုလီအသင်းနှင့် လမ်းခွဲသွားခဲ့သည့် မက်ဇာရီအား အင်တာမီလန်အသင်းက နည်းပြသစ်အဖြစ် ခန့်အပ်ခဲ့ခြင်းဖြစ်သည်။ နာပိုလီအသင်းနည်းပြဟောင်း မက်ဇာရီသည် ဆန်စီရိုသို့ ရောက်ရှိခဲ့ကြောင်း အတည်ပြုခဲ့ပြီးနောက် မက်ဇာရီအား နည်းပြသစ်အဖြစ် ခန့်အပ်လိုက်ပြီဖြစ်ကြောင်းကို အင်တာမီလန်အသင်းပိုင်ဝက်ဘ်ဆိုက်က ကြေညာခဲ့သည်။

ယူရိုပါလိဂ်ချန်ပီယံဖြစ်ပါက ချန်ပီယံလိဂ်ဝင်ခွင့်ရမည်

၂၀၁၅-၂၀၁၆ ဘောလုံးရာသီမှစတင်ကာ ယူရိုပါလိဂ်ချန်ပီယံအဖြစ်ရပ်တည်နိုင်ခဲ့သော အသင်းသည် ချန်ပီယံလိဂ်ဝင်ခွင့်တစ်နေရာရရှိမည်ဖြစ်ကြောင်း ဥရောပဘောလုံးအဖွဲ့ချုပ်(ယူအီးအက်ဖ်အေ)က မေ ၂၄ ရက်တွင် ကျင်းပခဲ့သောယူအီးအက်ဖ်အေကွန်ဂရက်တွင် အတည်ပြုပြောကြားခဲ့သည်။

ယူအီးအက်ဖ်အေက ကြီးမှူးကျင်းပသည့် ဒုတိယတန်းပြိုင်ပွဲဖြစ်သည့် ယူရိုပါလိဂ်ပြိုင်ပွဲ၏ ဂုဏ်သိက္ခာကို အဆင့်မြှင့်ရန်ဖြစ်ပြီး လန်ဒန်မြို့၌ ကျင်းပသည့် အမှုဆောင်ကော်မတီအစည်းအဝေးတွင် သဘောတူလက်ခံခဲ့ခြင်းဖြစ်သည်။

ယင်းဆုံးဖြတ်ချက်နှင့်ပတ်သက်၍ ဥရောပကလပ်အသင်းအဖွဲ့အစည်း(အီးစီအေ)၏ ဥရောပထိပ်တန်း ကလပ်အသင်းများနှင့် ယူအီးအက်ဖ်အေဥက္ကဋ္ဌ ပလက်တီနီအပါအဝင် ယူအီးအက်ဖ်အေ၏ ထိပ်တန်းအရာရှိများအကြား တွေ့ဆုံမှုများပြုလုပ်ခဲ့ခြင်းဖြစ်သည်။

မော်တင်ညိုနှင့် ရိုဒရီဂက်ဇ်အား ယူရိုသန်း ၇၀ ဖြင့် ပေါ်တို ရောင်းချ

ပေါ်တူဂီကလပ် ပေါ်တိုအသင်းသည် အသင်း၏အားထားရသော ကွင်းလယ်ကစားသမားနှစ်ဦးဖြစ်သည့် မော်တင်ညိုနှင့် ရိုဒရီဂက်ဇ်တို့အား ပြောင်းရွှေ့ကြေး ယူရိုသန်း ၇၀ ဖြင့် မိုနာကိုအသင်းသို့ ရောင်းချလိုက်ကြောင်း သိရသည်။

ပေါ်တိုအသင်းသည် ရိုဒရီဂက်ဇ်နှင့် မော်တင်ညိုတို့အား မိုနာကိုအသင်းသို့ ရောင်းချခဲ့ခြင်းကြောင့် ကိုလံဘီယာကွင်းလယ်ကစားသမား ရိုဒရီဂက်ဇ်မှာ ယူရို ၄၅ သန်းရရှိမည်ဖြစ်ပြီး ပေါ်တူဂီကြယ်ပွင့် မော်တင်ညိုမှာမူ ယူရို ၂၅ သန်း ရရှိမည်ဖြစ်သည်။

ကွင်းလယ်ကစားသမားများဖြစ်ကြသည့် မော်တင်ညိုနှင့် ရိုဒရီဂက်ဇ်တို့သည် မိုနာကိုအသင်းနှင့် ငါးနှစ်သက်တမ်းရှိ စာချုပ်တစ်ရပ်ချုပ်ဆိုခဲ့ကြောင်းလည်း သိရသည်။

ပျောက်ဆုံး

ကျွန်တော် နေလင်းဦး မှတ်ပုံတင်နံပါတ် [၁၂/ရကန(နိုင်)၀၆၁၆၅၈] ကိုင်ဆောင်သော CDC No.23168. COC Second Mate (F.G) No.1545 နှင့် ဆက်စပ်လျက်ရှိသော ကျွမ်းကျင်မှုလက်မှတ်များ ပျောက်ဆုံးသွားပါသဖြင့် တွေ့ရှိပါက အကြောင်းကြားပေးပါရန်။ ဖုန်း-၀၁-၅၆၄၇၉၄

ဖခင်အမည်မှန်

ဖားကန့်မြို့နယ်၊ ဆိပ်မူကျေးရွာအုပ်စု၊ ဆိပ်မူကျေးရွာရပ်ကွက်(၂)၊ နဝမတန်းအောင်ကျောင်းသူ မနန်းအောင်၏ ဖခင်အမည်မှန်မှာ ဦးဇော်ဝွန်းမိုင်|၁/ကမန(နိုင်)၀၄၇၁၁၂| ဖြစ်ပါသည်။

ဦးဇော်ဝွန်းမိုင်

" ကုန်အမှတ်တံဆိပ်သတိပေးကြေညာချက် "

ရန်ကုန်မြို့၊ ပန်းဘဲတန်းမြို့နယ်၊ ၃၁-လမ်းနှင့် ဗိုလ်ချုပ်အောင်ဆန်းလမ်းကြား၊ [illegible]

HIGHLAND

IV-၃၇၈၄/၂၀၁၃

HIGHBURY

IV-၃၇၀၅/၂၀၁၃

[illegible] " HIGHLAND " နှင့် " HIGHBURY " ကုန်အမှတ်တံဆိပ် [illegible] မြန်မာနိုင်ငံတစ်ဝန်းလုံးသို့ ဖြန့်ဖြူးရောင်းချသွားမည် ဖြစ်ပါသည်။

[illegible] သတိပေးကြေညာအပ်ပါသည်။

လွှဲအပ်ညွှန်ကြားချက်အရ ဦးဖိုးနုစ်(တရားလွှတ်တော်ရှေ့နေ)

YE NOOS & ASSOCIATES (Law Firm)

[illegible] ရန်ကုန်မြို့။ ဖုန်း- [illegible]

ရွာမ-သမိုင်းတွင် ၆ လက်မ သဘာဝဓာတ်ငွေ့ ပိုက်လိုင်း ဓာတ်ငွေ့ယိုစိမ့်မှု ပြုပြင်ပြီးစီး

နေပြည်တော် မေ ၂၅

မေ ၂၃ ရက်တွင် စွမ်းအင်ဝန်ကြီးဌာန မြန်မာ့ရေနံနှင့် သဘာဝဓာတ်ငွေ့ လုပ်ငန်း၏ ရွာမ-သမိုင်း ၆ လက်မ သဘာဝဓာတ်ငွေ့ပိုက်လိုင်းသည် အင်းစိန်မြို့နယ် ဈေးကုန်းအရှေ့ရပ်ကွက်အနီးတွင် သဘာဝဓာတ်ငွေ့ယိုစိမ့်မှုဖြစ်ပေါ်နေကြောင်း သတင်းရရှိ၍ ရွှေပြည်သာဓာတ်ငွေ့ထိန်းဖြန့်စခန်းမှ တာဝန်ခံအင်ဂျင်နီယာ ဦးသိန်းလှိုင်နှင့် တာဝန်ရှိသူများက သွားရောက်ကြည့်ရှုစစ်ဆေးပြီး ချွတ်ယွင်းမှုရှိသော ပိုက်လိုင်း အရှည်ပေ ၂၀၀ အား အစားထိုးလဲလှယ်ခြင်းနှင့် ဘေးအန္တရာယ်ကင်းရှင်းစေရေးအတွက် အဆိုပါပိုက်လိုင်းအား မြေမြှုပ်ခြင်းလုပ်ငန်းများကို စနစ်တကျဆောင်ရွက်ခဲ့ရာ မေ ၂၄ ရက် ည ၁၁ နာရီခွဲတွင် ပြီးစီးသဖြင့် (ယာဗုံ) သဘာဝဓာတ်ငွေ့များ ပုံမှန်ပြန်လည်ပို့လွှတ် ဖြန့်ဖြူးပေး လျက်ရှိကြောင်း သတင်း ရရှိသည်။

(စွမ်းအင်)

မန္တလေး၌ နှစ်ရက်ဆက်တိုက် ခြင်ဆေးခွေကြောင့် မီးလောင်မှုဖြစ်ပွား

မန္တလေး မေ ၂၅

မန္တလေးမြို့တွင် မေ ၂၃ ရက်နှင့် ၂၄ ရက်တို့တွင် ခြင်ဆေးခွေထွန်းထားရာမှ မီးလောင်ကျွမ်းမှုတစ်ခု ဖြစ်ပွားခဲ့ကြောင်း မီးသတ်ဌာနမှ သိရသည်။

ပထမဖြစ်စဉ်မှာ မေ ၂၃ ရက် မွန်းလွဲ ၁ နာရီ မိနစ် ၅၀ ခန့်တွင် မန္တလေးမြို့ ချမ်းအေးသာစံမြို့နယ် အလယ်ရပ် (၈၂)လမ်း (၂၇)လမ်းနှင့် (၂၈)လမ်းကြား ဆင်ဝင်းရပ်ကွက်ရှိ အိမ်ရှင် ဦးတင်ဌေး၏ သွပ်မိုး နံကပ် နှစ်ထပ်အိမ်၌ ပလတ်စတစ်ထိုင်ခုံ ခြောက်လုံးဆင့်ထားသည့်ခုံပေါ်တွင် ခြင်ဆေးခွေထွန်းထားရာမှ မီးလောင်မှု စတင်ဖြစ်ပွားခဲ့ခြင်းဖြစ်သည်။(ဓါတ်ပုံ) မီးလောင်မှုကြောင့် ထိုင်ခုံများနှင့် မျက်နှာကြက်နံရံအနည်းငယ် မီးစွဲလောင်ပြီး ရပ်ကွက်နေ ပြည်သူများ၊ မီးသတ်ယာဉ်များနှင့် မီးသတ်တပ်ဖွဲ့ဝင်များက အချိန်မီ ရောက်ရှိကာ မီးငြိမ်းသတ်နိုင်ခဲ့သဖြင့် အခြားသို့ ကူးစက်လောင်ကျွမ်းမှုမရှိဘဲ မွန်းလွဲ ၂ နာရီ ၁၂ မိနစ်တွင် မီးငြိမ်းသွားခဲ့သည်။

ဒုတိယဖြစ်စဉ်မှာ မေ ၂၄ ရက် နံနက် ၉ နာရီက မန္တလေးမြို့ မဟာအောင်မြေမြို့နယ် မဟာနွယ်စဉ်ရပ်ကွက် (၃၆)လမ်းနှင့် (၃၇) လမ်းကြား (၇၂) လမ်းနှင့် (၇၃)လမ်းကြားရှိ အိမ်ရှင် မဝင်းပပနိုင်သည် ခြင်ဆေးခွေ ထွန်းထားရာမှ ခြင်ထောင်သို့ မီးကူးစက်လောင်ကျွမ်းခြင်းဖြစ်သည်။ မီးစတင်လောင်ကျွမ်းချိန်တွင် ရပ်ကွက်နေပြည်သူများက ဝိုင်းဝန်းငြိမ်းသတ်နိုင်ခြင်းကြောင့် ခြင်ထောင်တစ်လုံးသာ မီးလောင်ကျွမ်းခဲ့သည်။ မီးလောင်ရာသို့ မီးသတ်ယာဉ် ၁၃ စီး၊ မီးသတ်တပ်ဖွဲ့ဝင် ၁၂၀ ခန့်က အချိန်မီရောက်ရှိခဲ့ကြောင်း သိရသည်။

(၀၀၂)

နိုင်ငံတကာ သတင်းဂျာနယ်
INTERNATIONAL NEWS JOURNAL
ကြော်ငြာနှင့် ဖြန့်ချိရေးဖုန်း - ၂၅၀၁၃၃၊ ၂၉၂၄၃၁၊ ၂၉၉၄၂၇

ကားနှင့်ဆိုင်ကယ်တိုက်၊ နှစ်ဦးသေ

မြင်းမူ မေ ၂၅

မေ ၂၄ ရက် ညနေ ၃ နာရီ ၁၀ မိနစ်ခန့်တွင် မြင်းမူမြို့နယ် ငွေးပင်တောကျေးရွာအနောက် မုံရွာ-မြင်းမူ-မန္တလေး ကားလမ်းမိုင်တိုင်အမှတ်(၅၉/၀)နှင့် (၅၉/၁)အကြား မန္တလေးဘက်မှ ယာဉ်မောင်းငွေဦး မောင်းနှင်လာသည့် ယာဉ်အမှတ် ၁ခ/---- မဟာနွယ် ကားအသင်း လူစီးမှန်လုံယာဉ် အရှေ့ဝဲဘက်ထောင့်နှင့် မုံရွာဘက်မှ သိန်းထိုက်မောင်းနှင်ပြီး နောက်မှ ဦးတင်ညွန့်(၅၆)နှစ် ကျပန်း အမှတ်(၈)ရပ်ကွက် ရေစကြိုမြို့နေသူလိုက်ပါလာသော ဆိုင်ကယ်အမှတ် ၂၉ယ/----WANG Bo 110 အနက်ရောင်ဆိုင်ကယ်တို့ တိုက်မိပြီး(အောက်ပုံ) ဆိုင်ကယ်နောက်မှလိုက်သူ ဦးတင်ညွန့်မှာ အခင်းဖြစ်နေရာတွင် ရရှိသော ဒဏ်ရာဖြင့် သေဆုံးသွားပြီး ဆိုင်ကယ်စီးနင်းသူ သိန်းထိုက်မှာ မြင်းမူဆေးရုံအရောက် သေဆုံးသွားခဲ့သည်။ ယင်းဖြစ်စဉ်နှင့် ပတ်သက်၍ ယာဉ်ကိုမဆင်မခြင်မောင်းနှင်သူ ငွေဦး(၂၀)နှစ် ရပ်သာရပ် ခင်မွန်ရွာနေသူနှင့် သိန်းထိုက်(၂၇)နှစ် အမှတ်(၈)ရပ်ကွက် ရေစကြိုမြို့နေသူတို့အား မြင်းမူရဲစခန်းက အမှုဖွင့်အရေးယူထားကြောင်း သိရသည်။

ကိုကိုနိုင်(မြင်းမူ)

ငါန်းဇွန်၌ ယာဉ်တိမ်းမှောက်ရာမှ တစ်ဦးသေပြီး ၂၃ ဦးဒဏ်ရာရ

မန္တလေး မေ ၂၅

မန္တလေးတိုင်းဒေသကြီး ငါန်းဇွန်မြို့နယ် နဝရတ်ရွာအနီး ယာဉ်တိမ်းမှောက်ကြောင်း သတင်းရရှိသဖြင့် မြို့သာရဲစခန်းမှ တပ်ဖွဲ့ဝင်များက အခင်းဖြစ်နေရာသို့သွားရောက်စစ်ဆေးခဲ့သည်။

ဖြစ်စဉ်မှာ မေ ၂၀ ရက် နံနက် ၇ နာရီခန့်တွင် မန္တလေးတိုင်းဒေသကြီး ငါန်းဇွန်မြို့နယ် နဝရတ်ရွာအနီး မြို့သာ-မြင်းခြံကားလမ်း မိုင်တိုင်အမှတ် (၄၂၈/၂)နှင့် (၄၂၈/၃) ကြားတွင် မတ္တရာမြို့ အောင်မြေအေးရပ်နေ နိုင်လင်း(၂၄)နှစ် မောင်းနှင်ပြီး လမ်းအလုပ်သမား ၂၄ ဦးအား တင်ဆောင်မောင်းနှင်လာသော ၉၄/---- ဖောကား အပြာရောင်ယာဉ်သည် အရှိန်မထိန်းနိုင်ဘဲ တိမ်းမှောက်ခဲ့မှုကြောင့် ယာဉ်ပေါ်ပါလာသော ငါန်းဇွန်မြို့နယ် ရွာသစ်ကျေးရွာတွင် နေထိုင်သော ကျော်မျိုး(၂၇)နှစ်မှာ ဝဲဘက်နားသွေးထွက်၊ ဦးခေါင်း၊ မေးစေ့ဖူးရောင်ပေါက်ပြဲဒဏ်ရာများဖြင့် အခင်းဖြစ်နေရာတွင်ပင်သေဆုံးခဲ့ပြီး လမ်းအလုပ်သမားများဖြစ်ကြသော ကျား ၁၂ ဦး၊ မ ၁၁ ဦး စုစုပေါင်း ၂၃ ဦးတို့တွင် ဒဏ်ရာများ ရရှိခဲ့ကြသဖြင့် မြို့နယ်တိုက်နယ်ဆေးရုံသို့ သေဆုံးသူနှင့် ဒဏ်ရာရရှိသူများအား ပို့ဆောင်ပေးပြီး ယာဉ်မောင်း နိုင်လင်းအား မြို့သာရဲစခန်းက အမှုဖွင့်အရေးယူ ဆောင်ရွက်လျက်ရှိကြောင်း သိရသည်။

(၀၂၃)

ဥတုရာသီ တောက်ပိုမိုး

ဦးအောင်ဝင်း

LCCI သင်တန်းများ June - 15 (Sat) စမည်။
ခုံနံပါတ်ယူထားနိုင်သည်။ Aircon

LCCI
☑ အနှစ်(၂၀)အတွေ့အကြုံကြောင့်
☑ အောင်မြင်မှုပြည့်ရှိစေသည်။

☎ 01 - 171741, 240824, 201330

ကျေးဇူးဆပ်ပါမည်

၂၅-၅-၂၀၁၃ ရက် (စနေနေ့) နံနက် ၁၁:၃၀ နာရီခန့်တွင် ကျွန်တော် ဦးသိန်းဆောင်(မြေလတ်မင်းလွင်)သည် ၅၁လမ်းရှိ ထိုက်စံစားသောက်ဆိုင်ရှေ့ ဆင်းရာ အငှားယာဉ်ပေါ်တွင် ကြော်ငြာစာရွက်စာတမ်းနှင့် စီဒီချပ်များပါသွားပါသဖြင့် ဖုန်း-၀၉-၅၀၃၀၆၉၆ သို့ ဆက်သွယ်ပေးပါ။ ကျေးဇူးဆပ်ပါမည်။

ဒေါ်သန်းသန်းဌေး (BA-Myanmar)
မြန်မာစောင်း၊ ပတ္တလား၊ အတီးသင်တန်း

နိုင်ငံခြားသား ဧည့်သည်များအတွက် မြန်မာ့ရိုးရာအကနှင့် ရုပ်သေးပွဲ၊ စောင်း၊ ပတ္တလား ဖျော်ဖြေမှုများ၊ ဘုန်းဘုန်း ဘွဲ့တံဆိပ်ကပ် အလှူမင်္ဂလာနှင့် မင်္ဂလာဆောင် အခါတော်ပွဲများကို နိုင်ငံကျော် မင်းသမီး တစ်နိုင်ငံလုံးရွှေ အေးအေးမြင့်နှင့်အတူ မြန်မာ့စောင်းဖြင့် ဖျော်ဖြေပေးပါသည်။

ဖုန်း-၀၁-၅၅၅၂၅၀၊ ၀၉-၃၁၀၄၇၆၂၁၊ ၀၉-၄၃၁၇၉၂၁၁

ပိုင်ရှင်ကိုယ်တိုင်ရောင်းမည်

အမှတ်(၁၃၈/၁၄၀)၊ ဒိုလ်တထောင်မြို့နယ်၊ ဗိုလ်တထောင်ဘုရားလမ်းမနှင့် ဗိုလ်တထောင်လမ်းသွယ်(၂)ထောင့်၊ ပေ(၅၈×၅၀)၊ မြေကွက်သီးသန့်အား ပိုင်ရှင်ကိုယ်တိုင်ရောင်းရန်ရှိသည်။

ဆက်သွယ်ရန် ဖုန်း-၀၉-၅၀၂၀၅၃၈၊ ၀၉-၈၃၀၂၆၆၆

အထက်မြန်မာပြည်သတင်း

သစ်ခေါက်ဆိပ်ကျေးရွာမြို့ထွက်လမ်း လွှဲပြောင်းပေးအပ်ပွဲကျင်းပ

ရေစကြို မေ ၂၅

WFP အဖွဲ့၏ ရိက္ခာထောက်ပံ့မှု OISCA အဖွဲ့၏ကြီးကြပ်မှုနှင့် ကျေးရွာလူထုပူးပေါင်းမှုဖြင့် ဆောင်ရွက်ခဲ့သော ရေစကြိုမြို့နယ် ဝက္ကတော ကျေးရွာအုပ်စု သစ်ခေါက်ဆိပ်ကျေးရွာ မြို့ထွက်လမ်းအား ကျေးရွာလူထုသို့ လွှဲပြောင်းပေးအပ်ပွဲအခမ်းအနားကို မေ ၂၂ ရက်နံနက်က သစ်ခေါက်ဆိပ်ကျေးရွာ ဓမ္မာရုံ၌ ကျင်းပရာ ရေစကြိုမြို့နယ် အထွေထွေအုပ်ချုပ်ရေးဦးစီးဌာန ဒုတိယမြို့နယ် အုပ်ချုပ်ရေးမှူး ဦးဌေးဝင်း၊ OISCA သင်တန်းကျောင်း ကျောင်းအုပ်ကြီး Mr.KEISUKE FUJII တို့က အမှာစကားများပြောကြားပြီး ကျောင်းအုပ်ကြီးက ကျေးရွာအုပ်ချုပ်ရေးမှူး ဦးဖော်မိုးနှင့် လမ်းဖြစ်မြောက်ရေး ကော်မတီဥက္ကဋ္ဌ ဦးမျိုးပင်းတို့ထံ လမ်းနှင့် ပတ်သက်သော စာရွက်စာတမ်းများကို လွှဲပြောင်းပေးအပ်သည်။

အဆိုပါ သစ်ခေါက်ဆိပ်၊ ဆင်ဖြူရှင် မြို့ထွက်လမ်းမှာ အကျယ် ပေ ၂၀၊ အရှည် ၁ ဒသမ ၅ မိုင်ဖြစ်ပြီး မြေသားဖို့ခြင်း၊ ရေကျော်ပြုလုပ်ခြင်း၊ ရေနုတ်မြောင်းတူးဖော်ခြင်း၊ မြေနီခင်းခြင်းလုပ်ငန်းကို ကျေးရွာရှိ လုပ်သားအင်အား ၁ပပ ဖြင့် ဆောင်ရွက်ခဲ့ပြီးမေ ၁၅ ရက်တွင် ပြီးစီးခဲ့သည်။ WFP မှ ဆန် ၁၄ ဒသမ ၈၆၆ တန်၊ ကုလားပဲ ၁ ဒသမ ၉၈၂ တန်၊ ဆီ ၁ ဒသမ ၆၆၀ တန်၊ ဆားသည ဒသမ ၁၆၅ တန်နှင့် မြေနီကျောက်စရစ်ခင်းရန် ငွေကျပ် ၄၃၄၀၀၀ ထောက်ပံ့ခဲ့ကြောင်း သိရှိရသည်။

ယခင်အသုံးပြုခဲ့သော သစ်ခေါက်ဆိပ်၊ အောက်ပို မြို့တက်လမ်းမှာ နှစ်မိုင်ကျော်ရှည်လျား၍ အဆင်း၊ အတက်များပြီး မကြာခဏ ယာဉ်အန္တရာယ်ကြုံကြရကြောင်းနှင့် WFP - OISCA နှင့် ကျေးရွာလူထု ပူးပေါင်းမှုဖြင့် ဖောက်လုပ်ပြီးစီးသည့် လမ်းမှာ ၁ ဒသမ ၅ မိုင်သာရှိ၍ အဆင်း၊ အတက်မရှိ ရာသီမရွေး အန္တရာယ်ကင်းစွာ သွားလာနိုင်တော့မည်ဖြစ်သဖြင့် ဝက္ကတော၊ သစ်ခေါက်ဆိပ်၊ ပိတ်သင်းကပ်ကျေးရွာများမှ ဒေသခံများ၏ စီးပွားရေး၊ လူမှုရေး၊ ပညာရေး၊ ကျန်းမာရေးတို့အတွက် များစွာအကျိုး ဖြစ်ထွန်းလာတော့မည်ဖြစ်၍ ဒေသခံများမှာ ကျေးဇူးတင်ဝမ်းသာလျက်ရှိကြောင်း သိရသည်။ **(ဖေထွဏ်းဇော်-ရေစကြို)**

ဝိုင်းမော်မြို့နယ်၌ တောင်သူများထံ ကျွဲ၊ နွားများ လွှဲပြောင်းပေးအပ်

ဝိုင်းမော် မေ ၂၅

ကျေးလက်ဒေသဖွံ့ဖြိုးရေးနှင့် ဆင်းရဲမှုလျှော့ချရေးလုပ်ငန်း အစီအစဉ်ဖြင့် ဒေသခံတောင်သူများကို လယ်ယာလုပ်ငန်းခွင်သုံးကျွဲ၊ နွားများအား သက်သာသောဈေးနှုန်းများဖြင့် ရောင်းချပေးခြင်းနှင့် လက်ဝယ်အရောက်ပေးအပ်ပွဲကို မေ ၂၁ ရက် နံနက် ၉နာရီက ဝိုင်းမော်မြို့ အမှတ် (၄) ရပ်ကွက် (ဗိုချက်ကင်)သဘာဝ ဓာတ်မြေဩဇာ ထုတ်လုပ်ရေးခြံဝင်း၌ ကျင်းပရာ ကချင်ပြည်နယ် ဝန်ကြီးချုပ် ဦးလဂျွန်ငန်ဆိုင်း၊ လုံခြုံရေးနှင့် နယ်စပ်ရေးရာဝန်ကြီး ဗိုလ်မှူးကြီး သန်းအောင်၊ စိုက်ပျိုးရေးနှင့် မွေးမြူရေးဝန်ကြီး ဦးဘိထောဇောင်းနှင့် ဌာနဆိုင်ရာ တာဝန်ရှိသူများနှင့် တောင်သူများတက်ရောက်ကြပြီး ပြည်နယ်ဝန်ကြီးချုပ်က ကျေးလက်ဒေသဖွံ့ဖြိုးရေးနှင့် ဆင်းရဲမှုလျှော့ချရေး လုပ်ငန်းများ ဆောင်ရွက်ပေးမှုအပေါ် တောင်သူများအား ရှင်းလင်းပြောကြားသည်။

ထို့နောက် ဝိုင်းမော်မြို့နယ်အတွင်း ဖမ်းဆီးရမိသည့်ကျွဲ ၁၃ ကောင်၊ နွား ၁၅ ရှဉ်းတို့ကို ကျွဲတစ်ကောင်လျှင် ငွေကျပ် နှစ်သိန်းနှုန်း၊ နွားတစ်ရှဉ်းလျှင် ငွေကျပ် နှစ်သိန်းငါးထောင်နှုန်းဖြင့် ဝယ်ယူခွင့်ရရှိသည့် တောင်သူ ၂၈ ဦးထံ ပြည်နယ်ဝန်ကြီးချုပ်နှင့် စိုက်ပျိုးရေးနှင့်မွေးမြူရေးဝန်ကြီးတို့က လက်ဝယ်အရောက် လွှဲပြောင်းပေးအပ်ခဲ့ကြောင်း သိရသည်။

ညွန့်ရွှေ (ပြည်နယ်ပြန်/ဆက်)

မြို့သစ်မြို့နယ်၌ လယ်ယာမြေလုပ်ပိုင်ခွင့်ပြုလက်မှတ်များ ထုတ်ပေး

မြို့သစ် မေ ၂၅

မကွေးတိုင်းဒေသကြီး မြို့သစ်မြို့နယ်တွင် တောင်သူများထံ လယ်ယာမြေလုပ်ပိုင်ခွင့်ပြု လက်မှတ်ထုတ်ပေးပွဲကို မေ ၂၃ ရက်နံနက် ၉ နာရီခွဲက ညောင်ကိုင်းအုပ်စုနှင့် နဘဲကုန်းအုပ်စုတို့၌ ကျင်းပခဲ့ကြောင်း သိရသည်။

အခမ်းအနားတွင် မြို့နယ်အုပ်ချုပ်ရေးမှူး ဦးသိန်းဇော်က လယ်ယာမြေလုပ်ပိုင်ခွင့်ပြု လက်မှတ်ပေးရခြင်း၏ ရည်ရွယ်ချက်များကို အသေးစိတ်ရှင်းလင်းဆွေးနွေးခဲ့သည်။ ထို့နောက် လယ်ယာမြေလုပ်ပိုင်ခွင့်ပြု လက်မှတ်များကို မြို့နယ်အုပ်ချုပ်ရေးမှူးနှင့် မြို့နယ်မြေစာရင်းဦးစီးမှူး ဦးစိုးလှတို့က တောင်သူများထံ ပေးအပ်ခဲ့သည်။

မြို့သစ်မြို့နယ်အတွင်း လယ်ယာမြေလုပ်ပိုင်ခွင့်ပြု တောင်သူ ၂၀၀၀၉ ဦးရှိပြီး သတ်မှတ်ကာလအတွင်း ပြီးစီးအောင် လယ်ယာမြေလုပ်ပိုင်ခွင့်ပြုလက်မှတ်များ ထုတ်ပေးသွားမည်ဖြစ်ကြောင်း မြို့နယ်မြေစာရင်း ဦးစီးမှူး ဦးစိုးလှ၏ ပြောကြားချက်အရ သိရသည်။ (၅၈၀)

ကျောက်ထုတွင် ပေါင်းစည်းလယ်ယာစနစ်ဆောင်ရွက်

ဂန့်ဂေါ မေ ၂၅

ဂန့်ဂေါခရိုင် ကျောက်ထုမြို့ဒေသ ပန်းဆန်ကျေးရွာ၌ ပေါင်းစည်းလယ်ယာစနစ် အကောင်အထည်ဖော်နိုင်ရေး ဆောင်ရွက်လျက်ရှိရာ မေ စတုတ္ထပတ်အတွင်း ငါးကန်တူးဖော်ခြင်းလုပ်ငန်းကို ကျောက်ထုမြို့အထွေထွေအုပ်ချုပ်ရေးဦးစီးဌာနက ကြီးမှူးဆောင်ရွက်လျက်ရှိသည်။

အဆိုပါ ငါးကန်ကို အလျား ပေ ၆ပ၊ အနံ ပေ ၆၀၊ အမြင့် ခြောက်ပေ တူးဖော်မည်ဖြစ်၍ ရေလိုအပ်မှုကို မင်းလယ်တောဆည်မြောင်းမှ သွယ်ယူမည်ဟု သိရသည်။ ငါးကန်ပြီးစီးသွားပါက တီလားပီးယားငါးများ မွေးမြူသွားမည်ဖြစ်ပြီး ကြက်၊ ဘဲ၊ ဝက်များကိုလည်း မွေးမြူသွားမည်ဟု သိရသည်။ (၄၆၅)

ကသာမြို့၌ သခင်လေး လိုက်ထရပ်ကားလိုင်းဖွင့်

တသာ မေ ၂၅

စစ်ကိုင်းတိုင်းဒေသကြီး ကသာမြို့ မေ ၂၃ ရက် နံနက် ၇ နာရီခွဲခန့်တွင် "သခင်လေး" လိုက်ထရပ်ကားလိုင်းဖွင့်ပွဲကို ဇရာရွှေလီ အားကစားခန်းမ၌ ဖွင့်လှစ်ခဲ့သည်။

ဖွင့်ပွဲကို ကသာမြို့ မြို့နယ်အုပ်ချုပ်ရေးမှူး ဦးဇော်မင်းထိုက်၊ ကသာခရိုင် ပို့ဆောင်ရေးစီမံကိန်းဦးစီးဌာန ခရိုင်ဦးစီးမှူး ဦးသိန်းမင်းအေးနှင့် မြို့နယ်ပုဂ္ဂလိက မော်တော်ယာဉ် စနစ်တကျ ပြေးဆွဲရေးကော်မတီ ဥက္ကဋ္ဌ ဦးငြိမ်းဆောင်တို့က ဖဲကြိုးဖြတ်ဖွင့်လှစ်ပေးသည်။**(အပေါ်ယာပုံ)**

"သခင်လေး" လိုက်ထရပ်ကားလိုင်းသည် ကသာ-နဘား၊ ကသာ-အင်းတော်၊ ကသာ-ချောင်းဝရွာ၊ ကသာ-မိုးတားကြီးရွာ၊ ကသာ-မိုးတားလေးရွာများသို့ ပြေးဆွဲမည်ဖြစ်ကြောင်း၊ ခရီးသည်များ၏ လိုအပ်ချက်ကို တတ်နိုင်သမျှ ဖြည့်ဆည်းပေးရန် ရည်ရွယ်ချက်ဖြင့် ကားလိုင်းကို ဖွင့်လှစ်ခဲ့ရခြင်းဖြစ်ကြောင်း၊ "သခင်လေး" ကားအသင်းဥက္ကဋ္ဌ ဦးမြင့်လွင် (ခ) ဦးရွှေလုံးနှင့် အတွင်းရေးမှူး ဦးစိုးသန်းထိုက်တို့က ရှင်းလင်းပြောကြားခဲ့ကြောင်း သိရသည်။ ဖွင့်ပွဲအခမ်းအနားသို့ ပုဂ္ဂလိက ယာဉ်လိုင်းပေါင်းစုံမှ ယာဉ်ပိုင်ရှင်များ၊ ကချင်တိုင်းရင်းသူလေးများ၊ ရှမ်းတိုင်းရင်းသူလေးများနှင့် ဖိတ်ကြားထားသော ဧည့်သည်တော်များ တက်ရောက်ခဲ့ကြကြောင်း သိရသည်။

(အေးလွင်-ကသာ)

အိမ်ရိုက်သံခုနစ်ချောင်းနှင့် ဝါယာကြိုးများ မျိုချထားသူအား ဖျားဆေးရုံ၌ ခွဲစိတ်ကုသ

ဖျား မေ ၂၅

ပဲခူးတိုင်းဒေသကြီး ဖျားမြို့နယ် ဖျားမြို့ ပြည်သူ့ဆေးရုံတွင် အိမ်ရိုက်သံဟောင်း ခုနစ်ချောင်းမျိုချသဖြင့် ဖျားဆေးရုံ၌ အရေးအပေါ်ခွဲစိတ်၍ အိမ်ရိုက်သံခုနစ်ချောင်းအား အူမကြီးထဲမှ ဖယ်ထုတ်ပြီး အသက်ကယ်ပေးခဲ့ရကြောင်း သိရသည်။

ဖြစ်စဉ်မှာ မေ ၂၂ ရက် နံနက်က ဖျားမြို့နယ် ဖျားအရှေ့ဘက် ပဲကြီးကျေးရွာအုပ်စု ပဲကြီးတောင်ကမ်းရွာနေ မောင်ရန်နိုင်ထွန်း (၃၅) နှစ် (လယ်လုပ်)မှာ စိတ်ရောဂါအခံ အနည်းငယ်ရှိပြီး ယင်းနေ့နံနက်က မခံနိုင်အောင် ဝမ်းဗိုက်အောင့်နေသဖြင့် မိဘများက နံနက် ၇ နာရီ ၄၅ မိနစ်တွင် ဖျားမြို့ပြည်သူ့ဆေးရုံသို့ ပို့ဆောင်ခဲ့သည်။

မောင်ရန်နိုင်ထွန်းမှာ စိတ်ရောဂါရှိသူဖြစ်၍ အိမ်သားများနှင့်ပတ်ဝန်းကျင်မှ လူများမသိခင် အိမ်ရိုက်သံခုနစ်ချောင်း မျိုချထားသည်ကို အသိပေးပြောကြားခြင်းမရှိဘဲ ဗိုက်အောင့်သည်ကိုသာပြောနေသဖြင့် ဖျားဆေးရုံအုပ်ကြီးနှင့် တိုင်ပင်၍အရေးပေါ်ဌာနမှ ခွဲစိတ်အထူးကုဆရာဝန်ကြီး ဒေါက်တာ ဒေါ်သက်သက်မော်က စမ်းသပ်စစ်ဆေးရာ အူအတက်နေရာ အနီးတွင် အလုံးအဖုသေးတစ်ခုကို စမ်းသပ်တွေ့ရှိသဖြင့် ချက်ချင်းပင် အရေးပေါ်ခွဲစိတ်ရာ အူအတက်နှင့် ကပ်လျက်အူမကြီးအတွင်းမှ အိမ်ရိုက်သံဟောင်းလေးလက်မနှစ်ချောင်း၊ နှစ်လက်မခွဲသံ လေးချောင်း၊ နှစ်လက်မသံတစ်ချောင်းနှင့် နှစ်လက်မခန့်ရှိ ဝါယာကြိုးမျှင်တစ်ခုတို့ကို တွေ့ရှိ၍ ဖယ်ထုတ်ကုသခဲ့ရပြီး ရန်နိုင်ထွန်း၏ အသက်ကို ကယ်တင်ပေးနိုင်ခဲ့သည်။ ၎င်းအိမ်ရိုက်သံများအား ခွဲစိတ်ဖယ်ထုတ်ပြီး မောင်ရန်နိုင်ထွန်းမှာ ဖျားဆေးရုံတွင် အတွင်းလူနာအဖြစ် ဆေးကုမှုခံယူနေရကြောင်း သိရသည်။ **(အပေါ်ပုံ)**

(ဖျားမြင့်ဦး)

သီးနှံဖြစ်ထွန်းပြီး ဈေးကောင်းရ၍ တောင်သူများ ရွှေဝယ်ယူမှုများလာ

မုံရွာ မေ ၂၅

သီးနှံဖြစ်ထွန်း အောင်မြင်ကာ ဈေးကောင်းရလျက်ရှိသော သီးနှံစိုက်တောင်သူများအနေဖြင့် ကျဈေးဘက်ယိမ်းနေသော ရွှေဝယ်ယူစုဆောင်းမှုကို မဟာစင်မုန်တိုင်းကာလကျော်လွန်အပြီး မုန်တိုင်းကင်းစင်၍ အန္တရာယ်ကင်းဘေးရှင်းသည့်အချိန်တွင် ပြုလုပ်ဝယ်ယူလာကြကြောင်း မုံရွာအရှေ့လက်ကျေးရွာဒေသခံများ၏ပြောပြချက်အရ သိရသည်။

"ဒီနှစ် ခရမ်းချဉ်ကို တော်တော်ရလိုက်တော့ အခုချိန်ဈေးကလည်း ကောင်းနေတယ်ဆိုတော့ ရောင်းရသမျှ ငွေတော်တော်စုမိပါတယ်၊ အခုချိန်က ရွှေဈေးကလည်း ကျတယ်ဆိုတော့ ဝယ်ကျတဲ့သူတွေ များပါတယ်၊ ရွှေဝယ်နိုင်ဖို့ဆိုတာကလည်း သီးနှံအထွက်အားက ကောင်း၊ ဈေးကလည်းရပြီး ရာသီဥတုကလည်း ကောင်းကာ အစစအရာရာ အကျိုးအကြောင်း ညီညွတ်ပါမှ ဝယ်ဖြစ်ကြတာပါ၊ လွယ်လွယ်နဲ့တော့ မရဘူးပေါ့"ဟု မုံရွာသို့ ရွှေဝယ်လာသူ ကျေးလက်ဒေသခံတစ်ဦးက ပြောပြသည်။

"ကျွန်မတို့ကတော့ အထွက်နှုန်းကောင်း၊ ဈေးနှုန်းကောင်းရပြီး ငွေစုမိရင်ဝယ်နိုင်သလောက် ရွှေကိုဝယ်ထား ဖြစ်ကြပါတယ်၊ တက်ရင်လည်းတက်ဈေး၊ ကျရင်လည်းကျဈေးပေါ့၊ ဒါပေမယ့် ကျဈေးနဲ့တော့ ဘယ်သူမဆို ဝယ်ချင်ကျတာ မမှတာပဲလေ၊ များသေးသားအားဖြင့် အဖတ်တင်အောင် ဈေးကက်တက်ကျကျ လက်ထဲ အဆင်ပြေရင် ဝယ်ထားဖြစ်ကာများပါတယ်"ဟု ဒေသခံကျေးလက်ပြည်သူများက ပြောပြသည်။

(မျိုးဝင်းထွန်း -မုံရွာ)

ကန့်ကွက်နိုင်ပါသည်

ယာဉ်အမှတ် ၁ယ/၆၇၄၅ အမျိုးအမည် Yamaha DT 125R၊ အမျိုးအစား MC၊ မော်တော်ယာဉ်လက်ဝယ်ရှိသူ ဦးဝင်းမောင် မှတ်ပုံတင်အမှတ်[၁၃/မဆတ(နိုင်)၀၃၂၉၇၅]မှ ယာဉ်မှတ်ပုံတင်စာအုပ် (ကမ-၃)ပျောက်ဆုံး၍ မိတ္တူထုတ်ပေးရန်လျှောက်ထားလာပါသည်။ ကန့်ကွက်လိုပါက ခိုင်လုံသောအထောက်အထားများဖြင့် ကြေညာပါသည့်နေ့မှ (၁၅)ရက်အတွင်း အောက်ဖော်ပြပါရုံးသို့ လူကိုယ်တိုင်လာရောက်ကန့်ကွက်နိုင်ပါသည်။

ကညန၊ ခရိုင်ရုံး(မူဆယ်)

ကန့်ကွက်နိုင်ပါသည်

ယာဉ်အမှတ် ၅က/၉၄၃၃၊ တိုယိုတာဒိုင်နာ BU85၊ လိုက်ထရပ်(4x2)®၊ ယာဉ်လက်ဝယ်ရှိသူအမည် ဦးမျိုးမြင့်အောင် မှတ်ပုံတင်အမှတ်[၉/မရမ(နိုင်)၀၀၀၅၈၄]မှ ယာဉ်မှတ်ပုံတင်စာအုပ်(ကမ-၃)ပျောက်ဆုံး၍ မိတ္တူထုတ်ပေးရန် လျှောက်ထားလာပါသည်။ ကန့်ကွက်လိုပါက ခိုင်လုံသောအထောက်အထားများဖြင့် ကြော်ငြာသည့်ရက်မှ(၁၅)ရက်အတွင်း အောက်ဖော်ပြပါရုံးသို့ လူကိုယ်တိုင်လာရောက် ကန့်ကွက်နိုင်ပါသည်။ **ကညန၊ ခရိုင်ရုံး (မန္တလေးမြောက်ပိုင်း)၊ မန္တလေးမြို့**

မီးမလောင်ခင် သတိယှဉ် ကြိုတင်ကာကွယ်ပါ

မြိတ်မြို့၌ ကဆုန်ညောင်ရေသွန်းပွဲတော် ကျင်းပ

မြိတ် မေ ၂၅

တနင်္သာရီတိုင်းဒေသကြီး မြိတ်ခရိုင် မြိတ်မြို့တွင် ဝိုင်ဘီအေ ဗုဒ္ဓဘာသာလူငယ်များအသင်းကကြီးမှူး၍ (၆၉)ကြိမ်မြောက် ကဆုန်ညောင်ရေသွန်းပွဲတော်ကို မေ ၂၀ ရက်နံနက် ၇ နာရီတွင် စတင်ကျင်းပရာ ညောင်ရေသွန်းလောင်းမည့် ဒီပင်္ကရာမြတ်စွာဘုရားရုပ်ပွားတော်မြတ်အား မြို့တွင်းဒေသစာရီလှည့်လည်အပူဇော်ခံရာ**(အပေါ်ပုံ)** လမ်းတစ်လျှောက် သူတော်ကောင်းအပေါင်းတို့မှ အမွှေးနံ့သာရည်များဖြင့် သွန်းလောင်းပူဇော်ကြပြီး ပွဲတော်ကျင်းပမည့်ဘုရားငါးဆူကွင်း ယာယီမဏ္ဍပ်သို့ပင့်ဆောင်ကာ ကဆုန်ညောင်ရေသွန်းလောင်းပူဇော်ကြသည်။

ကဆုန်ညောင်ရေသွန်းပွဲတော်ကို မေ ၂၀ ရက်မှ ၂၅ ရက်အထိ ငါးရက်တိုင်တိုင် စည်ကားသိုက်မြိုက်စွာ ကျင်းပခဲ့သည်။ အဆိုပါပွဲတော်ကို မြိတ်မြို့တွင် နှစ်စဉ်ကျင်းပလျက်ရှိရာ ပြည်သူများအနေဖြင့် ပွဲတော်ရက်များတွင် မော်တော်ယာဉ်များဖြင့် ရေစည်များတင်ဆောင်ကာ ဒီပင်္ကရာမြတ်စွာဘုရားရုပ်ပွားတော်မြတ်အား ရေသွန်းလောင်းခြင်းဖြင့် ကဆုန်ညောင်ရေသွန်းပွဲတော်ကို ပျော်ရွှင်စွာဆင်နွှဲကြသည်။

ပွဲတော်ရက်များအတွင်း မြိတ်မြို့ပေါ်ရှိ ဘုန်းတော်ကြီးကျောင်းများ၊ ဇောတိပင်များတွင်လည်း ကဆုန်ညောင်ရေသွန်းပွဲတော်ကိုကျင်းပကြရာ ရေသွန်းလောင်းကြသည့် ပြည်သူများအား စေတနာရှင်များက ရေများ လှူဒါန်းပေးကြရာ မြိတ်မြို့၏ကြည်နူးဖွယ်ရာ ယဉ်ကျေးမှုဓလေ့တစ်ခုဖြစ်ကြောင်း သိရသည်။

(ခိုင်ထူး-မြိတ်)

ကြံခင်းမြို့၌ ကျန်းမာရေးအထောက်အကူပြုမည့် မြတ်ဒါနကုသိုလ်ဖြစ် အခမဲ့ဆေးခန်းဖွင့်

ကြံခင်း မေ ၂၅

ဧရာဝတီတိုင်းဒေသကြီး ဟင်္သာတခရိုင် ကြံခင်းမြို့၏မြတ်ဒါနကုသိုလ်ဖြစ် အခမဲ့ဆေးခန်းသည် မြို့နယ်အုပ်ချုပ်ရေးမှူး၊ မြို့နယ်ဆရာဝန်ကြီးနှင့် မြို့မိမြို့ဖများပူးပေါင်း၍အကောင်အထည်ဖော်ဆောင်ရွက်မှုတို့ကြောင့် ကြံခင်းမြို့ ချမ်းသာကြီးစေတီဝင်းအတွင်းရှိ ဇိနမာရ်အောင်တန်ဆောင်း အဆောက်အအုံကြီး၌ မေ ၂၂ ရက် နံနက်က ဖွင့်လှစ်ပေးခဲ့ကြောင်း သိရသည်။ **(ယာပုံ)**

အဆိုပါ မြတ်ဒါနကုသိုလ်ဖြစ် အခမဲ့ဆေးခန်းနှင့်ပတ်သက်၍ ဆေးခန်းဖြစ်မြောက်ရေးကော်မတီ ဥက္ကဋ္ဌ ဦးစိုးမြင့်ကရှင်းပြရာတွင် "ဒီကုသိုလ်ဖြစ်အခမဲ့ဆေးခန်းကြီးကို တိုင်းဒေသကြီး အစိုးရအဖွဲ့ရဲ့ ခွင့်ပြုချက်နဲ့ ဖွင့်လှစ်ဖြစ်ခဲ့တာပါ၊ ဖွင့်လှစ်ဖို့ရည်ရွယ်ထားတာကတော့ ယခင်ကတည်းကပါ။ အခုမှ အကောင်အထည်ဖော် ဆောင်ရွက်ဖို့ ကြံကြိုက်လာတာနဲ့ ချက်ချင်းတာဝန်ရှိသူတွေနဲ့ စေတနာထက်သန်တဲ့ပြည်သူတွေပူးပေါင်းပြီး လုပ်ဆောင်ဖြစ်ခဲ့တာပါ။ အဓိကကတော့ ဒီမြို့မှာနေထိုင်ကြတဲ့ ဆင်းရဲချို့တဲ့ပြည်သူတွေကို အဓိကထားပြီးကုသပေးဖို့ ဖွင့်လှစ်ပေးတာဖြစ်ပါတယ်၊ ယခုတော့ ပြည်သူလူထုက ဆေးပဒေသာပင်အတွက် လှူဒါန်းတာ ကျပ် ၁၇ သိန်းရှိပါတယ်၊ ပညာရေးဌာနကလည်း ပညာရေးပန်ထမ်းတွေ စုပေါင်းပြီး တစ်လကို ဆေးပဒေသာပင်အတွက် အလှူငွေကျပ် ရှစ်သောင်း လစဉ်လှူဒါန်းမှာ ဖြစ်ပါတယ်၊ ဒါ့အပြင် အမြဲတမ်းဆေးပဒေသာပင်အလှူရှင်တွေကလည်း အပတ်စဉ်လှူဒါန်းဖို့ရှိပါတယ်၊ လှူဒါန်းလို့ရရှိတဲ့ အလှူငွေတွေနဲ့ လိုအပ်တဲ့ဆေးနှင့် ဆေးကိရိယာပစ္စည်းတွေကို ထပ်မံဖြည့်တင်းပေးသွားမှာပါ၊ အခုလောလောဆယ် တနင်္ဂနွေတစ်ရက်တည်း ကုသပေးဖို့ စီစဉ်ထားပေမယ့် နောင်ကိုတော့ ဆေးပဒေသာပင် အလှူငွေပေါ်မူတည်ပြီး ရက်တွေ၊ အချိန်တွေကို ထပ်မံတိုးပြီး ကုသပေးသွားဖို့ရှိပါတယ်"ဟု ပြောပြသည်။

ကြံခင်းမြို့သည် အိမ်ခြေ ၂၇၅၉၂ နှင့် ပျမ်းမျှ လူဦးရေ ၉၄၀၆၆ ရှိသည်။ ကြံခင်းမြို့တွင် ပြည်သူများ၏ ကျန်းမာရေးအတွက် အထောက်အကူဖြစ်စေမည့် အဆိုပါမြတ်ဒါနကုသိုလ်ဖြစ်အခမဲ့ဆေးခန်းကြီးအပြင် အခြားပုဂ္ဂလိကဆေးရုံ၊ ဆေးခန်းများလည်း ဖွင့်လှစ်ကုသပေးလျက်ရှိကြောင်း သိရသည်။

(ဒွေးခိုင်)

ငဖဲမြို့နယ်တွင် စာတတ်မြောက်ရေးလှုပ်ရှားမှု ဂုဏ်ပြုလက်မှတ်ပေးအပ်ပွဲကျင်းပ

ငဖဲ မေ ၂၅

မင်းဘူးခရိုင် ငဖဲမြို့နယ်တွင် အခြေခံစာတတ်မြောက်ရေးလှုပ်ရှားမှု ဂုဏ်ပြုလက်မှတ်ပေးအပ်ပွဲကို မေ ၁၅ ရက် နံနက် ၉ နာရီတွင် ငဖဲမြို့အထက တကျောင်း ဗိုလ်ရှုခန်းမ၌ ကျင်းပရာ မကွေးတက္ကသိုလ် ပါမောက္ခချုပ်ဒေါက်တာအေးကျော်က အဖွင့်အမှာစကားပြောကြားပြီး မင်းဘူးခရိုင်စာတတ်မြောက်ရေးသင်တန်းကြီးကြပ်မှုကော်မတီဥက္ကဋ္ဌ ခရိုင်အုပ်ချုပ်ရေးမှူး ဦးခင်မောင်မြင့်က ဆက်လက်ပြောကြားသည်။

ထို့နောက် ပညာရေးသုတေသနအရာရှိ ဒေါက်တာအေးသိတာစိုးက လုပ်ငန်းနှင့်ပတ်သက်၍ ရှင်းလင်းတင်ပြပြီး ဂုဏ်ပြုမှတ်တမ်းလွှာများကို တာဝန်ရှိသူများက ပေးအပ်ချီးမြှင့်ရာ လုပ်အားပေးကျောင်းသားကျောင်းသူများက လက်ခံရယူကြောင်း သိရသည်။

(တင်ထွန်းဦး-ဖြန့်/ဆက်)

CONTACT MOBILE PHONE

training group

Professional Android(OS) & Apple(iOS) Mobile Software Technician Course

Professional Mobile Hardware Technician Course

15-6-2013

13-6-2013

SOFTWARE 20% OFF HARDWARE 20% OFF

Software+Hardware

External Hardisk 500GB

Free Course

Training Center

ဘားအံစက်မှုဇုန်မြေနင့်ပတ်သက်၍ အသိပေးကြေညာချက်

ကရင်ပြည်နယ်၊ ဘားအံစက်မှုဇုန်သို့ လာရောက်ရင်းနှီးမြှုပ်နှံရန် အဆိုပြုသူများအား မြေကွက်များလျာထားသတ်မှတ်၍ နေရာချထားပေးရာ ဇုန်(၁)တွင်ကုမ္ပဏီ (၂)ခုအား မြေကွက် (၃၈)ကွက်၊ ဇုန်(၂)တွင် ကုမ္ပဏီ(၆)ခုနှင့် လုပ်ငန်းရှင်(၃၉)ဦးတို့အား မြေကွက် (၁၉၁)ကွက်၊ ဇုန်(၃)တွင် ကုမ္ပဏီ(၂)ခုနှင့် လုပ်ငန်းရှင်(၄၁)ဦးအား မြေကွက် (၆၉)ကွက်၊ ဇုန်(၄)တွင် လုပ်ငန်းရှင်(၂၅၆)ဦးတို့အား မြေကွက်(၃၂၄)ကွက်များ အသီးသီးချထားခဲ့ပါသည်။ ယခုအခါ မြေကွက်နေရာလျာထားပြီး နေရာချထားခြင်း ခံရသော ကုမ္ပဏီနှင့်လုပ်ငန်းရှင်အချို့တို့ အနေဖြင့် သတ်မှတ်အရစ်ကျပေးသွင်းရမည့် ကျသင့်ငွေများအား ပေးသွင်းခြင်း မရှိသေးကြောင်း တွေ့ရှိရပါသည်။ သို့ပါ၍ ယနေ့ထိ မြေကွက်တန်ဖိုးပထမအရစ်မပေးသွင်းသေးသော ကုမ္ပဏီ/လုပ်ငန်းရှင်တို့ အနေဖြင့် ၂၀၁၃ခုနှစ်၊ ဇွန်လ (၃၁)ရက် နောက်ဆုံးထား၍ ပေးသွင်းကြပါရန်နှင့် သတ်မှတ်ရက် ထက်ကျော်လွန်ပါက ချထားပေးသော မြေကွက်များအား အလိုအလျောက်ပြန်လည် ရုပ်သိမ်းခြင်းခံရမည်ဖြစ်ကြောင်း အသိပေးနှိုးဆော်အကြောင်းကြားအပ်ပါသည်။

ဘားအံစက်မှုဇုန်ကြီးကြပ်ရေးကော်မတီ

ကွန်ဒိုရောင်း/ငှားမည်

ဒဂုံမြို့နယ်၊ ဗိုလ်ရာညွန့်လမ်း၊ 2500 Sq-ft, 2MBR, 1BR, 3AC, WH, Ph ၊ အဆင့်မြင့်ပြင်ပြီး။

ဖုန်း-၀၉-၅၀၂၃၂၃၆

ကန့်ကွက်နိုင်ပါသည်

ယာဉ်အမှတ်-၂၂ယ/၇၀၇၈၅၊ Luqiu 110 ယာဉ်လက်ဝယ်ရှိသူအမည် ဦးစိန်ဒေါင်း မှတ်ပုံတင်အမှတ်၉/မထလ(နိုင်)၀၅၅၅၈၆] မှ ယာဉ်မှတ်ပုံတင်စာအုပ်(ကပ-၃)ပျောက်ဆုံး၍ မိတ္တူထုတ်ပေးရန်လျှောက်ထားလာပါသည်။ ကန့်ကွက်လိုပါက ခိုင်လုံသော အထောက်အထားများဖြင့် ကြော်ငြာသည့်ရက်မှ (၁၅)ရက်အတွင်း အောက်ဖော်ပြပါရုံးသို့ လူကိုယ်တိုင်လာရောက်ကန့်ကွက်နိုင်ပါသည်။ **ကညန၊ ခရိုင်ရုံး(မိတ္ထီလာမြို့)**

ဂုဏ်ရည်

ဂုဏ်ရည်ဆေးတိုက်မှ ၅(၂) သာယာကုန်းလမ်း၊နံ့သာကုန်း ရပ်ကွက်၊ အင်းစိန်တွင် ဆေးများကို ကုသရရှိနိုင်ပါသည်။

ဂရင်ဂျီနာ ၊ အတွင်းပြင်လိပ်ခေါင်း၊ သွေးချိုဆီးချို ၊ ကျောက်ကပ် ၊ ဆီးကျိတ်ရောဂါ ၊ လေးဖက်နာ၊ အဆစ်ရောင်ရောဂါ ၊ အဆီကျ ၊ ထိပ်ကပ်နာရောဂါ ၊ သွေးတိုးကျ ၊ အဖြူဆင်းဖျောက်ဆေး၊ အဆုတ်ချောင်းဆိုး၊ ရင်ကျပ်၊ အသည်းရောဂါအမျိုးမျိုး၊ အပူအကျိတ်ရောဂါ၊ ဝဲနှင်းခူဆေးများကိုကုသ၍ အမြို့မြို့ဆေးဆိုင်တိုင်းတွင်ရရှိနိုင်ပါသည်။

အချိန် - နံနက် ၁၀ နာရီမှ ညနေ ၅ နာရီအထိ (တနင်္ဂနွေနေ့ပိတ်သည်)။ ဖုန်း - ၆၄၁၅၀၁။

ပြည်တွင်းရေးရာ

သမိုင်းဝင် ကျိုက်သလ္လံစေတီတော်မြတ်ကြီး၏ ဓာတ်လှေကားသစ်အတွက် အလှူငွေပေးအပ်ပွဲကျင်းပ

နေပြည်တော် မေ ၂၅

မွန်ပြည်နယ် မော်လမြိုင်မြို့ ကျိုက်သလ္လံစေတီတော်မြတ်ကြီး၏ အရှေ့ဘက်စောင်းတန်းတွင် ငွေကျပ်သိန်း ၅၀၀၀ အကုန်အကျခံတည်ဆောက်ဆဲဖြစ်သော ဒုတိယမြောက် ဓာတ်လှေကားသစ်အတွက် အလှူငွေပေးအပ်လှူဒါန်းပွဲကို မေ ၂၁ ရက်က အဆိုပါစေတီတော်မြတ်ကြီး ဘဏ္ဍာတော်ထိန်း ဂေါပကအဖွဲ့ရုံး၌ကျင်းပရာ အလှူရှင်ဦးသန်းထွန်းက ဓာတ်လှေကားသစ်အတွက် လှူဒါန်းရခြင်းကို ရှင်းလင်းတင်ပြသည်။

ထို့နောက် အလှူငွေပေးအပ်ပွဲကျင်းပရာ ကျိုက်မရောမြို့နယ် ကျုံဝမ်းကျေးရွာ ကျုံဝမ်မွန်ပရိယတ္တိ စာသင်တိုက်ဆရာတော် ဦးပညိန္ဒက ငွေကျပ်ခြောက်သိန်း၊ မော်လမြိုင်မြို့ အောက်လမ်းမကြီးနေ ဦးသန်းထွန်း-ဒေါ်မြင့်ရီ (ဂျပန်စတိုး စာရေးကိရိယာနှင့် လျှပ်စစ်ခဲတံမီးမျိုးစုံရောင်းဝယ်ရေး) မိသားစုက ငွေကျပ် ၃၈သိန်း၊ ရန်ကုန်မြို့ ပုဇွန်တောင်မြို့နယ် ဗိုလ်မြတ်ထွန်းလမ်းနေ ဦးကိုကိုလေးမိသားစု၊ ဒေါက်တာဦးကိုကိုကြီးမိသားစု၊ မော်လမြိုင်မြို့ ကျိုက်ဖန်ဘုရားလမ်းဆီဆုံရပ်နေ ဦးငွေရောင်-ဒေါ်ထွေးကြည်မိသားစုနှင့် ဗိုင်းဝန်ကွင်းဆီဆုံရပ်နေ ဆရာဦးကြည်သောင်း-ဆရာမ ဒေါ်ဌေးဌေးမြင့် မိသားစုတို့က ငွေကျပ် ၁၀ သိန်းစီ အပါအဝင် အလှူရှင်များက စုစုပေါင်း ငွေကျပ် ၉၆ သိန်း ငါးသောင်းကို ပေးအပ်လှူဒါန်းကြပြီး ဘဏ္ဍာရေးမှူး ဦးခင်မောင်ဝင်းနှင့် တာဝန်ရှိသူများက လက်ခံကာ ဂုဏ်ပြုလွှာများပြန်လည်ပေးအပ်ခဲ့ကြသည်။

(သတင်းစဉ်)

မြန်ပြည်တစ်လွှား မီးမပွားရေး တားဆီးပေး

ဝက်လက်မြို့၌ အရှည်ပေ ၄၀၀ရှိ ကျောက်လမ်းခင်း

ရွှေဘို မေ ၂၅

ဝက်လက်မြို့ပေါ် ပိတောက်လမ်းသွယ်သည် မြေနိမ့်ပိုင်းတွင်ရှိပြီး ရေထွက်ပေါက်မရှိသဖြင့် မိုးအနည်းငယ်ရွာရုံမျှနှင့် ရေဝပ်ကာ ရွှံ့ညွန်ဖြစ်ပြီး ရဟန်းသံဃာတော်များ ဆွမ်းခံကြွရန်နှင့် ကျောင်းသား ကျောင်းသူများ၊ မိဘပြည်သူများ သွားလာရန် ခက်ခဲလျက်ရှိသည်။

ထိုသို့သော အခြေအနေကြောင့် ရွှေဘိုခရိုင် စိမ်းလန်းစိုပြည်ရေးဦးစီးဌာန၊ ဝက်လက်မြို့နယ် ဦးစီးဌာနနှင့် W.Com Computer Centre တို့ ပူးပေါင်းပြီး ပေ ၄၀၀ ရှိ အဆိုပါလမ်းကို ကျောက်ကြီးအောက်ခံ ဂျင်းကျောက်များခင်းခြင်း၊ လမ်းဘေးရေနုတ်မြောင်းတူးခြင်းလုပ်ငန်းတို့ကို မေ ၂၀ ရက် မွန်းလွဲပိုင်းတွင် ဆောင်ရွက်ကြရာ ညနေပိုင်းတွင် ပြီးစီးသည်။

အဆိုပါလုပ်ငန်းသို့ ရွှေဘိုခရိုင် စိမ်းလန်းစိုပြည်ရေးဦးစီးဌာန လက်ထောက်ညွှန်ကြားရေးမှူး ဦးဘလွင်ဦး၊ ဝက်လက်မြို့နယ် ဦးစီးအရာရှိ ဦးအောင်ဇော်ထူး၊ W.Com Computer Centre မှ ကျောက်ကြီးနှင့် ဂျင်းကျောက် အလှူရှင် ဦးဝဏ္ဏထွန်းနှင့် နှောင်းသစ်လူငယ်အဖွဲ့ဝင်များ၊ ရပ်မိရပ်ဖများနှင့် လုပ်အားအလှူရှင်ပြည်သူ ၁၀၀ ခန့် ပူးပေါင်းဆောင်ရွက်ကြကြောင်း သိရသည်။

(ကျော်သူရ)

သာယာဝတီ၌ အထူးအထွက်တိုးပုလဲသွယ် ရိတ်သိမ်းပွဲကျင်းပ

သာယာဝတီ မေ ၂၅

သာယာဝတီခရိုင် သာယာဝတီမြို့နယ် သုံးဆယ်မြို့မအုပ်စု သခွပ်ကုန်းကျေးရွာမှ တောင်သူဦးစိန်ကြည်၏ အထူးအထွက်တိုးပုလဲသွယ်စပ်မျိုးစပါး ၁၀ ဧက ရိတ်သိမ်းပွဲကို မေ ၆ ရက်နံနက် ၈ နာရီက ကျင်းပရာ သာယာဝတီမြို့နယ် ပြည်သူ့လွှတ်တော်ကိုယ်စားလှယ် ဦးမောင်မောင်က ယခုကဲ့သို့ ကွင်းပြပွဲများ ပြုလုပ်ခြင်းဖြင့် ဒေသခံတောင်သူများ နည်းပညာတိုးတက်ရရှိစေပြီး တစ်ဦးချင်းဝင်ငွေတိုးအောင် စိုက်ပျိုးထုတ်လုပ်လာနိုင်မည်ဖြစ်၍ ဝမ်းမြောက်ပါကြောင်း ပြောကြားပြီး ခရိုင်အုပ်ချုပ်ရေးမှူး ဦးလှမျိုး၊ ခရိုင်စိုက်ပျိုးရေးဦးစီးမှူးနှင့် မြို့နယ်စိုက်ပျိုးရေးဦးစီးမှူးများက မိုးစပါးပုလဲသွယ်၊ ဆောင်းသီးနှံမတ်ပဲရေဆင်း(၄)၊ နွေစပါးပုလဲသွယ် စိုက်ပျိုးသည့် သုံးသီး၊ သီးနှံပုံစံ စိုက်ပျိုးဆောင်ရွက်မှု၊ တောင်သူများ အကျိုးအမြတ်ရရှိမှု၊ သာယာဝတီမြို့နယ်တွင် အသုံးပြုလျက်ရှိသော ရိတ်သိမ်းခြွေလှေ့စက်များ၏ အကျိုးရှိမှု အခြေအနေများကို ရှင်းလင်းဆွေးနွေးကြကြောင်း သိရသည်။ (စိုက်ပျိုးရေး)

ထရန်စဖော်မာတစ်လုံး တိုးချဲ့တည်ဆောက်

ပဲခူး မေ ၂၅

ပဲခူးတိုင်းဒေသကြီး(အရှေ့) အင်း တကော်စံပြကျေးရွာ ရန်ကုန်-ပဲခူး ကားလမ်းဘေး ပစ္စိမာရုံကျောင်းရှေ့ တွင် ၁၁/၀ ဒသမ ၄ ကေဗွီ (၃၁၅) ကေဗွီအေ ထရန်စဖော်မာ တစ်လုံး တိုးချဲ့တည်ဆောက်ခြင်းအား အင်းတကော်စံပြကျေးရွာ လျှပ်စစ်အင်ဂျင်နီယာ ဦးအောင်မျိုးလွင်က ဦးဆောင်ပြီး လိုင်းအဖွဲ့တို့၏ ဆောင်ရွက်ခဲ့မှုကြောင့် ပြည်သူများ ဓာတ်အားအပြည့်အဝရရှိကြောင်း သိရသည်။(ဝဲပုံ)

(၅၈၈)

ကလေး၌ မူးယစ်ဆေးဝါး ဖမ်းဆီးရမိရေးဟောပြော

ကလေး မေ ၂၅

ကလေးမြို့တွင် မူးယစ်ဆေးဝါးများကို တိုးတက်ဖမ်းဆီးရမိရေးအတွက် ဒေသအုပ်ချုပ်ရေးအဖွဲ့အစည်းများက ပူးပေါင်းပါဝင်ဆောင်ရွက်ပေးကြရန်လိုကြောင်း မေ ၁၅ ရက် မြို့နယ်တွေ/အုပ် နေရှခွရာခန်းမ၌ ကျင်းပသော ရပ်ကွက်နှင့် ကျေးရွာအုပ်စု အစည်းအဝေးတွင် ပြောသည်။

ကလေးမြို့နယ်တွင် မြန်မာနိုင်ငံရဲတပ်ဖွဲ့မှ ဖမ်းဆီးရမိသော မူးယစ်ဆေးဝါးအမှုတိုင်း ရပ်ကွက်နှင့် ကျေးရွာအုပ်ချုပ်ရေးတာဝန်ခံတို့၏သတင်းပေးချက်အရ ဖမ်းဆီးရမိခြင်းတစ်မှုမှ မရှိကြောင်း၊ မိမိကြားသိသည့် သတင်းများကို ထိမ်ချန်မထားဘဲ သတင်းပေးပို့ကြမည်ဆိုပါက နိုင်ငံနှင့်လူမျိုးကို ကာကွယ်ရာရောက်ကြောင်း၊ ရပ်ကွက်နှင့် ကျေးရွာအုပ်ချုပ်ရေးမှူးများအနေဖြင့် မိမိတို့၏ လုပ်ပိုင်ခွင့်နှင့် စီရင်ဆုံးဖြတ်ပိုင်ခွင့်ကို အသုံးချစေလိုကြောင်း ပြောသည်။

ကလေးမြို့နယ်တွင် ၂၀၁၂ ခုနှစ်အတွင်း မူးယစ်ဆေးဝါး အမှုပေါင်း ၁၀၄ မှုကို ဖမ်းဆီးအရေးယူဆောင်ရွက်နိုင်ခဲ့ရာ တန်ဖိုးအားဖြင့် ငွေကျပ်သိန်းပေါင်း ၂၆၂၂၅ ကို အရေးယူဆောင်ရွက်နိုင်ခဲ့ပြီး ၂၀၁၃ ခုနှစ် ပထမ ငါးလတာကာလအတွင်း အမှုပေါင်း ၄၁ မှု၊ အလေးချိန် (ကီလိုဂရမ်) အားဖြင့် ၂၇၅ ဒသမ ၉၉၆၄၄၊ တန်ဖိုးအားဖြင့် ၂၈၈၄၄၇၁၀၄ ကျပ်ကို တရားမဝင်တွေ့ရှိသူ ကျားတရားခံ ၅၄ ဦး၊ မတရားခံ ၁၀ ဦးကို ဖမ်းဆီးအရေးယူ ဆောင်ရွက်နိုင်ခဲ့ကြောင်း သိရသည်။

(သျှင်နေမင်း)

ထွက်ပြီ ပညာအလင်းပြတိုက်မှ အထူးထုတ်ဝေသည့် ထွက်ပြီ
(၃၁)ဘုံ တည်နေဟန်ဇယား ဇီနိုင်း ကားချပ်(၃)မျိုး နှင့် (၃၁)ဘုံအကြောင်းသိကောင်းစရာစာအုပ်

→ ပညာအလင်းပြ ၃၁-ဘုံအကြောင်းသိကောင်းစရာစာအုပ် ←

အဘိဓမ္မာပိဋကတ် ဝိဘင်္ဂပါဠိတော်၊ အင်္ဂုတ္တိုရ်ပါဠိတော် - အဋ္ဌကထာ၊ ဥပရိပဏ္ဏာသပါဠိတော် - အဋ္ဌကထာ၊ ပေတဝတ္ထုအဋ္ဌကထာ အစရှိသော ပိဋကတ်တော်ကျမ်းများ၊ ဇိနတ္ထပကာသနီစသော မဟာဗုဒ္ဓဝင်ကျမ်းများ၊ မိလိန္ဒပဥှာ၊ ဓမ္မသံဂဟ၊ ကျော်ထင်၊ သမ္ဗန္ဓစက္ကဒီပနီ၊ မဏိလက္ခဒီပနီ၊ ပဋ္ဌိတာဒေသနီယကျမ်းစသောကျမ်းများနှင့် အခြားအခြားသော ပိဋကတ်စာပေကျမ်းကြီးကျမ်းခိုင်များမှ ထုတ်နုတ်၍ အခန်းများခွဲခြားစီစဉ်ရေးသားပြုစုထားသည့် စာအုပ်ဖြစ်ပါသည်။ ဤစာအုပ်တွင် အဆင့်ဆင့်သော ဘုံစဉ်များအကြောင်းတစ်ဆင့်ချင်းဖော်ပြထားပြီး အပါယ်(၄)ဘုံ အကြောင်းတွင် ငရဲခန်း၌ ငရဲကြီး(၈)ထပ်ကို(၁)ထပ်စီ အမည်နှင့်တကွဖော်ပြထားပါသည်။ နတ်ပြည်(၆)ထပ်၌ သိကြားမင်း၊ နတ်မင်းများ၊ နတ်အမျိုးမျိုးများ၏ အကြောင်း၊ ဗြဟ္မာဘုံ (၂၀) အကြောင်း၊ ဗြဟ္မာများ၏ အကြောင်း၊ ၃၁ - ဘုံမှ အလွတ်ဖြစ်သော နိဗ္ဗာန် အကြောင်းတို့ကို ပိဋကတ် စာပေများနှင့်အညီ ရှင်းလင်းရေးသားတင်ပြထားပါသည်။

သင် အသယ် ဘုံ ရောက် ချင် သလဲ၊ မကောင်းရာ ဒုဂ္ဂတိ ဘုံ တွေ ရှောင် ၍
ကောင်းရာ သုဂတိ ဘုံ တွေ ကို ရောက် ချင် သလား၊
ကံလမ်း - ဈာန်လမ်း - ဉာဏ်လမ်း ဘယ်လမ်းဖြင့် ဘယ်ကို သွား ကြမလဲ၊

အကြောင်းအရာစုံ၊ ရသစုံ၊ စုစည်းပါဝင်နေသော ဤစာအုပ်ကြီးမှာ ပေတသုတစုံ နှိုက်ယူကျင့်ဆောင်အားထုတ်နိုင်ကြပါသည်။ စာမျက်နှာ(၅၀၀)ကျော်၊ (၇ × ၁၀) ဆိုက်၊ သီချုပ်၊ ကတ်ထူ၊ ချုပ်ရောင်စုံမျက်နှာဖုံးတို့ဖြင့် သေသပ်ကောင်းမွန်စွာ ရိုက်နှိပ်ထားပါသည်။ (တန်ဖိုး - ၁၀၀၀၀ ကျပ်) ပညာအလင်းပြ စာတည်းအဖွဲ့က စီစဉ်ပြုစုရေးသားသည်။

→ အမြို့မြို့ ဆိုင်တိုင်းမှာ မေးဝယ်ပါ ←

၃၁-ဘုံဇီနိုင်းကားချပ်

တစ်ခေတ်ဖော်ပြပါ ဘုရားဟောကျမ်းကြီး ကျမ်းခိုင်များကို မှီငြမ်းကိုးကားစီစဉ်ရေးဆွဲထားသော ဇီနိုင်းကားချပ်များကိုလည်း ဝယ်ယူရရှိနိုင်ပါသည်။ (၃၁)ဘုံစာအုပ်ကြီးနှင့် (၃၁)ဘုံဇယားကားချပ်ကြီးများကို ညှိနှိုင်းတိုက်ဆိုင်ကြည့်ရှုကြရန် ဖြစ်ပါသည်။ ဇီနိုင်းများကို မင်နီမင်နက်ဖြင့် နှစ်ရောင် ရိုက်နှိပ်ပေးထားပါသည်။

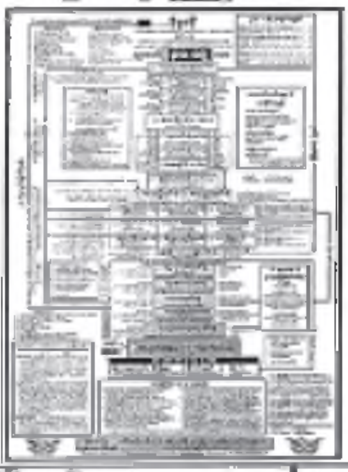

၁။ ၁ပေခွဲ × ၄ပေခွဲအရွယ် ၂၅၀၀ကျပ်
၂။ ၂ပေခွဲ × ၄ပေအရွယ် ၅၀၀၀ကျပ်
၃။ ၅ပေ × ၈ပေအရွယ် ၂၀၀၀၀ကျပ်
စာကြည့်တိုက်များ၊ ဓမ္မာရုံများ၊
ဘုရားဂေဟာနိုင်သာများ၊
ဘုန်းတော်ကြီးကျောင်းများ၊
စာသင်တိုက်များ တွင် ချိတ်ဆွဲရန်၊
ဇီနိုင်းကားချပ်ကြီး - ၂၀၀၀၀ကျပ်
ဓမ္မဒါနပြုလုပ်လိုသူများအတွက်
အထူးဈေးနှုန်းပေးပါမည်။

ပညာအလင်းပြစာအုပ်ဆိုင် (The Knowledge Book Shop) အမှတ်(၁၃၀)၊ ဗိုလ်ချုပ်လမ်းနှင့် လေးဆယ့်ရှစ်လမ်းထိပ်၊ ပုဇွန်တောင်မြို့နယ်၊ ရန်ကုန်။
☎ 01 290927, 09 50 28765

→ (ဝယ်မရပါက နယ်မှ VPP မှာရန်) ←
တင်တင်အေး ပိဋကတ်စာပေ၊ တောင်ဘက်ရေးတော်ရုံ ရွှေဘိုဘုရားကြီးရှေ့ ရန်ကုန်မြို့။ ☎ 01 383511၊ လိုင်းခွဲ - 181/187 09 51 64857

မန္တလေး
ထွန်းဦးစာပေနှင့် နဂါးစာပေ၊

ဆောက်လုပ်ရေးနှင့်အိမ်ရာဖွံ့ဖြိုးရေးဘဏ် အများနှင့်သက်ဆိုင်သော ကုမ္ပဏီလီမိတက် ဖွဲ့စည်းတည်ထောင်ပြီးဖြစ်ကြောင်း အများပြည်သူသို့ ကြေညာခြင်း

၁။ ဆောက်လုပ်ရေးနှင့် အိမ်ရာဖွံ့ဖြိုးရေးဘဏ် အများနှင့်သက်ဆိုင်သော ကုမ္ပဏီလီမိတက်ကို မြန်မာနိုင်ငံကုမ္ပဏီများ အက်ဥပဒေနှင့်အညီ ၂၀၁၃ခုနှစ် မေလ ၈ရက်တွင် ကုမ္ပဏီမှတ်ပုံတင်အမှတ် ၅၇၀/၂၀၁၃-၂၀၁၄ ဖြင့် ဖွဲ့စည်းတည်ထောင်ပြီးဖြစ်ကြောင်း အများပြည်သူအား ကြေညာအပ်ပါသည်။

၂။ ဆောက်လုပ်ရေးနှင့် အိမ်ရာဖွံ့ဖြိုးရေးဘဏ် အများနှင့်သက်ဆိုင်သော ကုမ္ပဏီလီမိတက်သည် သက်ဆိုင်ရာ တည်ဆဲဥပဒေ၊ မြန်မာနိုင်ငံတော် ဗဟိုဘဏ်ဥပဒေ၊ ငွေရေးကြေးရေး အဖွဲ့အစည်းများဆိုင်ရာ ဥပဒေ၊ နည်းဥပဒေ၊ စည်းမျဉ်း၊ လုပ်ထုံးလုပ်နည်းများနှင့်အညီ ဆောက်လုပ်ရေးနှင့်အိမ်ရာဖွံ့ဖြိုးရေးလုပ်ငန်းများကို ဆောင်ရွက်သွားမည် ဖြစ်ပါသည်။

၃။ အများပြည်သူ ပါဝင်နိုင်စေရန်အတွက် အစုရှယ်ယာတစ်စုလျှင် တျပ်တစ်သောင်း(ကျပ် ၁၀၀၀၀/-) သတ်မှတ်ထားပြီး အများပြည်သူ၏ အစုရှယ်ယာများကို မကြာမီကာလအတွင်း ဖိတ်ခေါ်မည် ဖြစ်ပါကြောင်း အသိပေးကြေညာအပ်ပါသည်။

ဒါရိုက်တာဘုတ်အဖွဲ့

လျှပ်စစ်စွမ်းအားဝန်ကြီးဌာန
မြန်မာ့လျှပ်စစ်ဓာတ်အားလုပ်ငန်း
(အိတ်ဖွင့်တင်ဒါခေါ်ယူခြင်း)

လျှပ်စစ်စွမ်းအားဝန်ကြီးဌာန၊ မြန်မာ့လျှပ်စစ်ဓာတ်အားလုပ်ငန်း ဓာတ်အားစနစ်ဌာန လက်အောက်ရှိ ပဟာဓာတ်အားလိုင်းများတွင် ထိန်းသိမ်းပြုပြင်ရေးလုပ်ငန်းများ ဆောင်ရွက်ရန်အတွက် လိုအပ်သောပစ္စည်းများကို မြန်မာကျပ်ငွေဖြင့် ဝယ်ယူလိုပါသည်။

တင်ဒါပုံစံရောင်းချမည့်ရက်	- ၂၇-၅-၂၀၁၃ရက်
တင်ဒါပိတ်မည့်ရက်	- ၂၈-၆-၂၀၁၃ ရက်
တင်ဒါပိတ်မည့်အချိန်	- ၁၄း၀၀ နာရီ

တင်ဒါပုံစံနှင့် အသေးစိတ်အချက်အလက်များကို အောက်ပါလိပ်စာတွင် လာရောက်စုံစမ်းဝယ်ယူနိုင်ပါသည်။

လျှပ်စစ်စွမ်းအားဝန်ကြီးဌာန
တင်ဒါကြီးကြပ်ရေးအဖွဲ့
မြန်မာ့လျှပ်စစ်ဓာတ်အားလုပ်ငန်း၊ ပစ္စည်းစီမံရေးဌာန
ရုံးအမှတ်(၂၇)၊ နေပြည်တော်
ဖုန်း-၀၆၇-၄၁၀၂၀၉၊ ၄၀၀၂၈၂

အိတ်ဖွင့်တင်ဒါခေါ်ယူခြင်း

၁။ မန္တလေးတိုင်းဒေသကြီး၊ ပြည်သူ့ဆောက်လုပ်ရေးလုပ်ငန်း၊ မိတ္ထီလာခရိုင်မှ ၂၀၁၃-၂၀၁၄ ဘဏ္ဍာရေးနှစ် တိုင်းဒေသကြီး ခွင့်ပြုရန်ပုံငွေဖြင့် ဆောင်ရွက်မည့် လမ်းလုပ်ငန်းများအတွက် လိုအပ်သော လမ်းခင်းကျောက်များကို (မြန်မာကျပ်ငွေ)ဖြင့် ဝယ်ယူလိုပါသည်။

စဉ်	ပစ္စည်းအမျိုးအမည်	အရေအတွက်
၁။	လမ်းခင်းကျောက်ရှယ်စုံ	၉၂၅၉ကျင်း

တင်ဒါလျှောက်လွှာပိတ်ရက်	- ၁၀-၆-၂၀၁၃ရက်
တင်ဒါလျှောက်လွှာပိတ်မည့်အချိန်	- ၂း၀၀နာရီ

၂။ တင်ဒါလျှောက်လွှာပုံစံများကို မြို့နယ်အင်ဂျင်နီယာရုံး၊ မိတ္ထီလာမြို့တွင် ၂၉-၅-၂၀၁၃ရက်မှစ၍ ရုံးချိန်အတွင်း ဝယ်ယူနိုင်ပါသည်။

တင်ဒါစိစစ်ရေးကော်မတီ
ဖုန်း-၀၆၄-၂၃၀၈၇-၂၃၅၆၈

အထူးဂုဏ်ယူဝမ်းမြောက်ခြင်း

မြန်မာနိုင်ငံဆောက်လုပ်ရေးဆိုင်ရာ လုပ်ငန်းရှင်များအသင်း၏ ဥက္ကဋ္ဌ အဂ္ဂမဟာသီရိ သုဓမ္မမဏိဇောတဓရ ဝဏ္ဏကျော်ထင် **ဒေါက်တာခင်ရွှေ**သည် ဗုဒ္ဓသာသနာတော်ဆိုင်ရာ စွမ်းစွမ်းတမံ ဆောင်ရွက်နိုင်မှုများအပေါ် ဂုဏ်ပြုသောအားဖြင့် ထိုင်းနိုင်ငံ၊ အိမ်ရှေ့မင်းသား၏ အသက်(၄၈)နှစ်မြောက် မွေးနေ့အထိမ်းအမှတ်အဖြစ် လမ်ဆိုင်ငိုင်းမြို့နယ်၊ ပရာနကွန်သီရိ အယုဒ္ဓယဒေသရှိ Maha-chulalong Kornrajavidyalaya တက္ကသိုလ်၌ ကျင်းပပြုလုပ်သော ဘွဲ့နှင်းသဘင် အခမ်းအနားတွင် ဗုဒ္ဓသာသနာတော်ဆိုင်ရာ ပါရဂူဘွဲ့ (The Honarary Doctorate Degree)အား ၁၂-၅-၂၀၁၃ ရက်တွင် ချီးမြှင့်အပ်နှင်းခြင်းခံရသည့်အတွက် မြန်မာနိုင်ငံဆောက်လုပ်ရေးဆိုင်ရာ လုပ်ငန်းရှင်များအသင်းအနေဖြင့် အထူးဝမ်းမြောက် ဂုဏ်ယူအပ်ပါကြောင်းနှင့် ဘာသာ၊ သာသနာတော်အကျိုး နိုင်ငံနှင့်လူမျိုးအကျိုးတို့ကို ဆတက်ထမ်းပိုး ဆက်လက်သယ်ဆောင် ထမ်းရွက်နိုင်ပါစေကြောင်း ဆုမွန်ကောင်းများ ပို့သအပ်ပါသည်။

ဗဟိုအလုပ်အမှုဆောင်အဖွဲ့
မြန်မာနိုင်ငံဆောက်လုပ်ရေးဆိုင်ရာလုပ်ငန်းရှင်များအသင်း

လျှပ်စစ်စွမ်းအားဝန်ကြီးဌာန
မြန်မာ့လျှပ်စစ်ဓာတ်အားလုပ်ငန်း
(အိတ်ဖွင့်တင်ဒါခေါ်ယူခြင်း)

လျှပ်စစ်စွမ်းအားဝန်ကြီးဌာန၊ မြန်မာ့လျှပ်စစ်ဓာတ်အားလုပ်ငန်း ဓာတ်အားစနစ်ဌာန လက်အောက်ရှိ မဟာဓာတ်အားလိုင်းရုံများနှင့် ပင်မဓာတ်အားခွဲရုံများတွင် အသုံးပြုရန်အတွက် လိုအပ်သော HDBC No 4 & 6 များကို မြန်မာကျပ်ငွေဖြင့် ဝယ်ယူလိုပါသည်။

တင်ဒါပုံစံရောင်းချမည့်ရက်	- ၂၇-၅-၂၀၁၃ရက်
တင်ဒါပိတ်မည့်ရက်	- ၁၇-၆-၂၀၁၃ ရက်
တင်ဒါပိတ်မည့်အချိန်	- ၁၄း၀၀ နာရီ

တင်ဒါပုံစံနှင့် အသေးစိတ်အချက်အလက်များကို အောက်ပါလိပ်စာတွင် လာရောက်စုံစမ်းဝယ်ယူနိုင်ပါသည်။

လျှပ်စစ်စွမ်းအားဝန်ကြီးဌာန
တင်ဒါကြီးကြပ်ရေးအဖွဲ့
မြန်မာ့လျှပ်စစ်ဓာတ်အားလုပ်ငန်း၊ ပစ္စည်းစီမံရေးဌာန
ရုံးအမှတ်(၂၇)၊ နေပြည်တော်
ဖုန်း-၀၆၇-၄၁၀၂၀၉၊ ၄၁၀၂၈၂

အိတ်ဖွင့်တင်ဒါခေါ်ယူခြင်း

၁။ စွမ်းအင်ဝန်ကြီးဌာန၊ မြန်မာ့ရေနံနှင့် သဘာဝဓာတ်ငွေ့လုပ်ငန်းသည် ဧရာဝတီတိုင်းဒေသကြီး၊ မအူပင်ခရိုင်၊ မအူပင်မြို့နယ်၊ စစ်ကိုင်းကျေးရွာအနီးတွင် နစ်မြုပ်လျက်ရှိသော (CB-9) ကုန်တွဲရေယာဉ်တစ်စင်းအား ဆယ်ယူရန်အတွက် ပြင်ပသဘော်ဆယ်ယူရေးအဖွဲ့အား ငှားရမ်းအသုံးပြုလိုပါသဖြင့် အိတ်ဖွင့်တင်ဒါ ပေးသွင်းနိုင်ပါကြောင်း ဖိတ်ခေါ်အပ်ပါသည်။

၂။ အသေးစိတ်သိရှိလိုပါက ၃-၆-၂၀၁၃ ရက်မှ ၁၄-၆-၂၀၁၃ ရက်အထိ နေ့စဉ်ရုံးချိန်အတွင်း၊ အထွေထွေမန်နေဂျာ (သာဓေတ ကမ်းလွန်ရေနံအခြေစိုက်စခန်း) ဖုန်း-၀၁-၅၄၂၇၃၂၊ ၀၁-၅၄၅၇၄၀ တွင် စုံစမ်းမေးမြန်းနိုင်ပြီး အိတ်ဖွင့်တင်ဒါပုံစံများကို လာရောက်ထုတ်ယူနိုင်ပါသည်။

၃။ အိတ်ဖွင့်တင်ဒါများကို ၁၈-၆-၂၀၁၃ ရက် နံနက် ၁၂း၀၀နာရီအတွင်း မြန်မာ့ရေနံနှင့် သဘာဝဓာတ်ငွေ့လုပ်ငန်း၊ ရုံးအမှတ်(၄၄)၊ နေပြည်တော် တင်ဒါရွေးချယ်ရေးအဖွဲ့ဝင်များ ရှေ့မှောက်တွင် လာရောက်ပေးသွင်းရန် ဖြစ်ပါသည်။

တင်ဒါရွေးချယ်ရေးအဖွဲ့

C.P.A ရွှေတံဆိပ်ဆုရှင် ဦး မင်း နိုင် ထွန်း
L.C.C.I Level I, II, III သင်တန်း များအပ်နှံနိုင် သည်။
[illegible]
Ph: 09 44 800 7537

Holiday အခြေခံယာဉ်မောင်းစက်ပြင်သင်တန်းကျောင်း
၂၀၁၃-ဇွန်လ (၃)ရက်နေ့ ဖွင့်မည်
[illegible]
(နယ်ဝေး ကျောင်းသား/သူများအတွက် နေရေး ထိုင်ရေး စီစဉ်ပေးမည်။)
အမှတ်၄၉(စ)၊ သာစည်လမ်း၊ ၁၀ရပ်ကွက်၊
ထန်းခြောက်ပင်မှတ်တိုင်အနီး၊ ရွှေပြည်သာမြို့နယ်။
၀၉-၈၆၃၆၄၆၇၊ ၀၉-၄၂၂၀၆၁၅၇၊ ၀၉-၄၃၁၀၉၃၈၄

စာအုပ်စာပေ
လှမိတ်ဆွေ

Myanmar Professional Development Center (MPDC) နှင့် Assumption University of Thailand (ABAC) ၏ သင်တန်းသစ်များအတွက် သင်တန်းလျှောက်လွှာခေါ်ယူခြင်း

၁။ MPDC နှင့် Assumption University(ABAC)တို့ ပူးပေါင်း၍ ၂၀၁၀ခုနှစ်တွင် MBA (စီးပွားရေးပညာ မဟာဘွဲ့သင်တန်းများကို စတင်ဖွင့်လှစ်ခဲ့ရာ ရန်ကုန်မြို့တွင် MBA Fast-Track (Batch7)မန္တလေးမြို့တွင် Batch-2နှင့်သင်တန်းသစ်များဖြစ်သော M.M.OD(Master of Management in Organization Development), M.S.IT (Master of Science in Information Technology)နှင့် Ph.D.OD (Doctor of Philosophy in Organization Development)သင်တန်းများကို ၂၀၁၃၊ မေလကုန်တွင် ထပ်မံဖွင့်လှစ် သင်ကြားပေးသွားမည် ဖြစ်ပါသည်။

၂။ စီးပွားရေးဆိုင်ရာ မဟာဘွဲ့သင်တန်းများဖြစ်သော MBA.M.M.OD နှင့် M.S.I.T သင်တန်းများကို မည်သည့်တက္ကသိုလ်ဘွဲ့ရမဆို လျှောက်ထားနိုင်မည်ဖြစ်သည်။

၃။ Ph.D.OD(Doctor of Philosophy in Organization Development) သင်တန်း တက်ရောက်လိုသူများအနေဖြင့် မဟာဘွဲ့ရရှိထားသူများ လျှောက်ထားနိုင်ပါသည်။

၄။ သင်တန်းများအားလုံးကို Assumption University of Thailand(ABAC)အသိအမှတ်ပြု ပြည်တွင်း၊ ပြည်ပမှ ဝါရင့်ဆရာကြီး၊ ဆရာမကြီးများကိုယ်တိုင် စာတွေ့၊ လက်တွေ့ သင်ကြားပို့ချပေးသွားမည်ဖြစ်ပြီး သင်တန်းပြီးဆုံးပါက Assumption University of Thailand မှ တရားဝင်အသိအမှတ်ပြု ဘွဲ့လက်မှတ်များ ချီးမြှင့်ပေးသွားမည် ဖြစ်ပါသည်။

၅။ ရုံးချိန်ပြင်ပ သင်တန်းချိန်များသာဖြစ်ပြီး သင်တန်းများအတွက် လူဦးရေကန့်သတ်ထားပါသဖြင့် လျှောက်လွှာများ စတင်လျှောက်ထားနိုင်ပြီ ဖြစ်ပါသည်။

၆။ အသေးစိတ်သိရှိလိုပါက အောက်ပါလိပ်စာ၊ ဖုန်းနံပါတ်များသို့ ဆက်သွယ်စုံစမ်းမေးမြန်းနိုင်ပါသည်။

Main Campus :	အဆောင်(၄)၊ အခန်း(၁)၊ မြန်မာအင်ဖိုတက်ခ်၊ တက္ကသိုလ်များလှိုင်နယ်မြေ၊ လှိုင်မြို့နယ်၊ ရန်ကုန်မြို့။ ဖုန်း-၀၁-၅၀၇၀၄၃၊ ၀၁-၅၀၇၀၄၇
YGN Campus2 :	တိုက်ဘီ-၁၂လွှာ၊ အခန်း(၀၀၁)၊ ဒိုင်းမွန်းကွန်ဒို၊ ပြည်လမ်း၊ ကမာရွတ်မြို့နယ်၊ ရန်ကုန်မြို့။ ဖုန်း-၀၁-၁၂၂၀၇၁၉၊ ၀၉-၅၀၂၈၄၈၉
Mandalay Campus :	အမှတ်(၆၂)၊ ဒုတိယထပ်၊ ၃၄လမ်း၊ ၇၄လမ်းနှင့် ၇၅လမ်းကြား၊ ချမ်းအေးသာစံမြို့နယ်၊ မန္တလေးမြို့။ ဖုန်း-၀၁-၁၂၀၁၂၈၉၊ ၀၉-၇၃၂၀၃၂၀၇

မိတ်ကပ်ခင်စန်းဝင်း
(မိတ်ကပ်နှင့် ဆံထုံးသင်တန်း)

သင်တန်းချိန်	။ ။ နံနက်(၁၀)နာရီမှ ညနေ(၃)နာရီအထိ
သင်တန်းကာလ	။ ။ ဇွန်(၁၀)မှ ဩဂုတ်(၇)
သင်တန်းဖွင့်ရက်	။ ။ တနင်္လာမှ သောကြာ
ဆက်သွယ်ရန်ဖုန်း	။ ။ ၀၁ ၃၈၃၇၈၉၊ ၀၁ ၃၈၈၅၈၉

ကန့်ကွက်နိုင်ပါသည်

ရန်ကုန်မြို့ တောင်ဥက္ကလာပမြို့နယ်၊ မြေတိုင်းရပ်ကွက်အမှတ်(၅)၊ [illegible] ကန့်ကွက်လိုပါက ကြော်ငြာပါသည့်နေ့မှ (၁၄)ရက်အတွင်း [illegible] ကန့်ကွက်နိုင်ပါသည်။ [illegible] ဥပဒေနှင့်အညီ ဆက်လက်ဆောင်ရွက်သွားမည် ဖြစ်ပါသည်။

[illegible]

ဦးဝင်းဇော (စဉ်-၆၂၃၄)	ဒေါ်မေညွန့်ဦး	ဒေါ်ခိုင်ဇင်ဦး	ဒေါ်ခိုင်ခိုင်စန်း
B.A.LL.B, B.C.S.B.J.S	LL.B, D.B.L(စဉ်-၈၀၀၂)	LL.B,D.B.L	LL.B,D.B.L

စိုးစံ(လင်း) အိမ်၊ခြံ၊မြေ အကျိုးဆောင်ကုမ္ပဏီ

အမှတ်(၂၈၇)၊ ပထမထပ်၊ ရွှေဂုံတိုင်လမ်းမ၊ ဝါးထပ်ကြီးဘုရားမှတ်တိုင်၊ ဗဟန်းမြို့နယ်။
☎ - 01-552742, 01 - 8603232, 09 5060940, 09 8634090, 09 73033183

လျှပ်စစ်စွမ်းအားဝန်ကြီးဌာန
ရေအားလျှပ်စစ်အကောင်အထည်ဖော်ရေးဦးစီးဌာန
(အိတ်ဖွင့်တင်ဒါခေါ်ယူခြင်း)

၁။ ရေအားလျှပ်စစ်အကောင်အထည်ဖော်ရေးဦးစီးဌာနမှ အောက်ပါပစ္စည်းများအား ဂိုဒေါင်ရောက်တန်ဖိုး D.D.P(Paung Laung)၊ မြန်မာကျပ်ငွေဖြင့် ဝယ်ယူလိုပါသည်-

စဉ်	ပစ္စည်းအမျိုးအမည်	အရေအတွက်
	Tender No.08/DHPI/Transmission Line/2013-2014	
1	36 KV Current Transformer	1Set
2	36 KV SF, Gas Circuit Breaker	1Set
3	36 KV Disconnecting Switch(With earth Switch)	1Set
4	36 KV Voltage Transformer	1Set
5	36 KV Lightning Arrester	1Set
6	36 KV GCB Control and Relay Panel	1Set
7	11/0.4 KV,50 KVA Transformer	1 No
8	12 KV Vacuum Circuit Braker	1Set
9	Battery and Battery Charge (110 V.DC)	1Set
10.	Earthing System	1Lot
	Tender No.09/DHPI/Spare Parts/2013-2014	
1	Spare parts for Geological Machinery	1Lot

၂။ ပစ္စည်းများ၏ (Technical Specification)များအား ၂၇-၆-၂၀၁၃ ရက် ၁၂ နာရီတွင် နောက်ဆုံးထား၍ ကြိုတင် တင်သွင်းရမည်။

၃။ အိတ်ဖွင့်တင်ဒါပိတ်ရက်မှာ ၂၀၁၃ ခုနှစ်၊ ဇူလိုင်လ ၇ ရက် ပွင့်တည့် ၁၂ နာရီဖြစ်ပြီး ၁၃း၀၀နာရီတွင် တင်ဒါဖွင့်လှစ်ပါမည်။

၄။ အိတ်ဖွင့်တင်ဒါပုံစံနှင့် အသေးစိတ်အချက်အလက်ကို သတင်းစာတွင် ကြော်ငြာပါသည့်ရက်မှစတင်၍ ရုံးချိန်အတွင်း အောက်ပါဌာနတွင် လာရောက်စုံစမ်းနိုင်ပါသည်။

ရေအားလျှပ်စစ်အကောင်အထည်ဖော်ရေးဦးစီးဌာန
လျှပ်စစ်စွမ်းအားဝန်ကြီးဌာန
ရုံးအမှတ်(၃၈)၊ နေပြည်တော်
ဖုန်း-၀၆၇-၄၁၁၂၃၁၊ ဖက်စ်-၄၁၁၀၈၁

U Aye Kyu (Institute of Economics)
(UNIQUE education service)

LCCI သင်တန်းများ

စတင်လက်ခံနေပြီ။

အမှတ် ၃၁၊ ၁၁၂လမ်း၊ မဟာဗန္ဓုလပန်းခြံမြို့နယ်၊ ရန်ကုန်။
Phone: 01-202037, 09-5161058, 09-73179109

ပြင်ဆင်ဖတ်ရှုပါရန်

၂၁-၅-၂၀၁၃ ရက် ကြေးမုံသတင်းစာ ကြော်ငြာ(ခ)ကော်လံ(၄)တွင် တရားလွှတ်တော်ရှေ့နေ ဦးစံရွှေဟောင်နှင့် အတက်တန်းရှေ့နေ ဒေါ်ညိုညိုမြင့်တို့မှ အများသိစေရန် ကြေညာချက်ပါ ကြည့်မြင်တိုင်မြို့နယ်၊ သိတာရပ်ကွက်၊ ကသစ်လမ်း၊ အမှတ်(၂၁)၊ (၂)ခန်းတွဲ၊ ခြောက်ထပ်တိုက်၏ ၄-လွှာ(ခေါင်းရင်းဘက်အခန်း)ကို ၄-လွှာ (ခြေရင်းဘက်အခန်း)ဟု ပြင်ဆင်ဖတ်ရှုပါရန်။

အမြန်ဆက်သွယ်ပါ

တပ်ကြပ်ကြီးမင်းဆိုင်(ငြိမ်း)
(ယခင်ပညာရေး-၉)
ဖုန်း-၀၉-၃၁၀၇၈၀၀၃၊
၀၉-၃၁၀၇၈၀၀၆သို့
အမြန်ဆက်သွယ်ပါ။

ဒေါ်စန္ဒာ(ထောက်ကြန့်)

မွေးနေ့မင်္ဂလာဆုမွန်လွှာ

၂၆-၅-၂၀၁၃ရက်တွင် ကျရောက်သော **ဆရာမဒေါ်ချိုချိုမြင့် (လက်ထောက်ကထိက)မိုးညှင်းဒီဂရီကောလိပ်၊ ကချင်ပြည်နယ်၏** မွေးနေ့ရက်မြတ်မှအစပြု၍ နှစ်ကာစ်ရာတိုင်အောင် ကျန်းမာချမ်းသာစွာဖြင့် အောင်မြင်သောရက်မြတ်များကို ပိုင်ဆိုင်နိုင်ပါစေ။

မအေးအေးမြင့် B.A(Eng;)2nd year(မြင်ဦးလွှင်)

မြန်မာနိုင်ငံ ပန်းဝါသနာရှင်အသင်းက ကြီးမှူး၍ စီးပွားဖြစ်သစ်ခွစိုက်ပျိုးနည်းသင်တန်း(၁/၂၀၁၃)ဖွင့်မည်

နေ့ရက်	- ၁၀-၆-၂၀၁၃ရက်မှ ၂၁-၆-၂၀၁၃ရက်ထိ
အချိန်	- မွန်းလွဲ ၁ နာရီမှ ၄ နာရီထိ
သင်တန်းကြေး	- ၃၀၀၀၀ိ/-(စာရွက်စာတမ်းဖိုးအပါအဝင်)
နေရာ	- ပြည်သူ့ရင်ပြင်နှင့်ပြည်သူ့ဥယျာဉ်အတွင်း
ဖုန်း	- ၀၁-၃၇၉၃၆၁၊ ၀၉-၄၂၀၉၈၁၄၃

[illegible]

ဈေးနှုန်း ၆၀၀၀/-

မြစ်ပျက် ရှာပုံတော်ခရီးသည်

[illegible]

ဆရာရဲ ဦးရေသန့် ဆံပင်သန်ဆေး

[illegible]

ကျေးဇူးဆပ်ပါမည်

ကျွန်တော် မောင်မြတ်သူ CDC 65725 ကိုင်ဆောင်သော သင်္ဘောသားလက်မှတ် PSCRB နှင့် TFC Ticketsများ ပျောက်ဆုံးသွားပါသဖြင့် တွေ့ရှိပါက အကြောင်းကြားပေးပါရန်။ **ဖုန်း-၀၉-၅၀၉၇၅၈၆**

ပျောက်ဆုံး

ကျွန်မ ဒေါ်သဥ္စာယု(ဘ)ဦးတင်ဦး၊ ၁၂/စခန(နိုင်)၀၅၇၅၉၄၊ ၏ နိုင်ငံကူးလက်မှတ်(နံပါတ်မမှတ်မိ)ပျောက်ဆုံးသွားပါသဖြင့် တွေ့ရှိပါက အကြောင်းကြားပေးပါရန်။

ဖုန်း-၀၉-၅၁၄၆၈၂၅

အမြန်ရောင်းမည်

၈ခ/၈ဃ-Light Truck
Diesel-(၈)စီး
ဖုန်း-၀၉-၅၀၂၉၇၁၇

မီး သတိပြု

REAL !!!

- SWISS နာရီဝါသနာရှင်များ။
- နာရီကောင်းကောင်းသုံးစွဲချင်သူများ။
- လက်ဆောင်ကောင်းကောင်းပေးချင်သူများ

အတွက် ရောင်းချပေးနေပါပြီ !!!

China Made များ လုံးဝမရောင်းပါ။

ဖုန်း-၀၉-၄၃၀၆၇၄၀၇၊
၀၉-၅၀၃၀၇၆၀

ခေတ်ပေါ်ကြောင်းလမ်းပြီးစီးခြင်း

ရန်ကုန်မြို့၊ အမှတ်(၁၇၀/၂)၊ ပထမသီရိရိပ်သာ၊ အလုံမြို့နယ်နေ ဦးနိုင်ဝင်း-ဒေါ်အေးအေးမွန်(လပွတ္တာမြို့၊ ဆားလုပ်ငန်းရှင်)တို့၏သားကြီး

ဗိုလ်ကြီးထင်ကျော်ဦး

B.Sc(Physics)(D.S.A)
Master of Engineering(Physics and Maths)
St.Petersburg State University(Russia)

နှင့်

ရန်ကုန်မြို့၊ အမှတ်(၅၆)၊ ပထမထပ်(ဝဲ)၊ ၁၃လမ်း၊ လမ်းမတော်မြို့နယ်နေ ဦးမင်းဗင်(ခ)ဦးကြည်လင်း-ဒေါ်စန်းစန်းဝင်း(နှင်းယုလင်းရောင်းဝယ်ရေး)တို့၏သမီးကြီး

ဒေါက်တာနှင်းယုလင်း M.B.,B.S(Ygn)
လက်ထောက်ဆရာဝန်၊ ပြည်သူ့ဆေးရုံကြီး(မအူပင်)

တို့သည် ၂၁-၅-၂၀၁၃ရက် (အင်္ဂါနေ့)တွင် Royal Garden ၌ နှစ်ဖက်သောမိဘဆွေမျိုးများနှင့် ဂုဏ်သရေရှိလူကြီးမင်းများ၏ ရှေ့မှောက်တွင် ခေတ်ပေါ်ကြောင်းလမ်း ပြီးစီးပါကြောင်း။

နှစ်ဖက်သောမိဘများနှင့်
ဗိုလ်ကြီးထင်ကျော်ဦး-ဒေါက်တာနှင်းယုလင်း

Edu. Study Guide

Teaching & Guide

Edu. Study Guide

09-43118125, 09-43192684, 09-5412613

LCCI

WEBS

World-class English & Business School

A World-class Learning Experience

ဖုန်း - 09 - 5151398

ဦးအောင်နိုးဦး

JOINT VENTUR

ACETOP ACADEMY

Life Energy Device

ကိုယ်ခန္ဓာအတွက် လိုအပ်သော Energy များကို Battery Charging သွင်းသကဲ့သို့ ပြန်လည်ဖြည့်တင်းပေးနိုင်သော Life Energy စက်များကို လက်လီ/လက်ကား ရရှိနိုင်ပါပြီ။ အရိုး အဆစ်၊ အရွတ်နာ၊ သွေးတိုး၊ ဆီးချို၊ ဦးနှောက်နှင့်အာရုံကြော၊ လေဖြတ်/လေငန်း၊ သွေးကြောင်းအဆီများချ၊ အသည်းရောဂါ၊ ကျောက်ကပ်ရောဂါ၊ အရေပြားရောဂါ စသည့်ရောဂါများကို လျော့ပါးသက်သာပျောက်ကင်းစေနိုင်ပါသည်။

Address - [illegible]

Ph- 01- 526989, 09-5109247

ကန့်ကွက်နိုင်ကြောင်းအသိပေးအကြောင်းကြားခြင်း

[illegible]

ဒေါ်ကေသွေနှင်း
၁၂/တတတ(နိုင်)၀၁၈၆၈၄

ခလုံမြို့သစ်

ခြေကွက်များ ဝယ်လိုသည်။

09 7349 4350
09 730 90 100
09 7325 2524

In Mai Kha Co.,Ltd
ဝန်ထမ်းအလိုရှိသည် (ပြည်တွင်း၌သာစန့်ထားရန်)

1. Business Development Manager	ကျား/မ (၅) ဦး
2. Engineer	ကျား/မ (၇) ဦး
3. Programmer	ကျား/မ (၆) ဦး
4. Application Manager	ကျား/မ (၃) ဦး
5. Web Developer	ကျား/မ (၃) ဦး
6. Marketing	ကျား/မ(၁၀) ဦး
7. Data Collector	ကျား/မ (၇) ဦး
8. 3D Designer	ကျား/မ (၃) ဦး
9. Driver	ကျား (၃) ဦး
10. Office Staff	ကျား/မ (၃) ဦး

[illegible]

Room-1003, Building (B), Bandoola Housing, Mahar Bandoola Road, Pazundaung Tsp, Yangon, Myanmar.
Contact : +95 1 8610253, 8610254

ရွှေမှုန်းဂြိုဟ်

အမှတ်တံဆိပ်

အကြောပြေ မျက်စိကြည်ဆေး

ဂုဏ်ယူဝမ်းမြောက်ခြင်း

မြန်မာနိုင်ငံဘောလုံးအဖွဲ့ချုပ်ဥက္ကဋ္ဌ(မက်စ်မြန်မာကုမ္ပဏီများအုပ်စုဥက္ကဋ္ဌ) ဝဏ္ဏကျော်ထင် စည်သူ **ဦးဇော်ဇော်**သည် ၃၀-၄-၂၀၁၃ရက်တွင် ပြည်ထောင်စုသမ္မတမြန်မာနိုင်ငံတော် နိုင်ငံတော်သမ္မတမှ ချီးမြှင့်သည့် နိုင်ငံတော်အတွက် အခွန်ဘဏ္ဍာတာဝန်အများဆုံး သယ်ပိုး ကမ်းဆောင်ခဲ့သည့် လုပ်ငန်းရှင်အဖြစ် နိုင်ငံတော်သမ္မတ၏ ဂုဏ်ထူးဆောင်လက်မှတ် အား ချီးမြှင့်ခံရခြင်းအတွက် အထူးပင်ဝမ်းမြောက်ဂုဏ်ယူမိပါကြောင်းနှင့် အနာဂတ်တွင်လည်း နိုင်ငံနှင့်လူမျိုး အကျိုးကို ဆတက်ထမ်းပိုး ပိုမိုထမ်းဆောင်နိုင်ပါစေကြောင်း ဆုမွန်ကောင်းတောင်းအပ် ပါသည်။

ရေကြည်မြို့နယ်သူ၊ မြို့နယ်သားများနှင့်
ရေကြည်မြို့နယ်အသင်း(ရန်ကုန်)

ရောင်းမည်

ရွှေအင်ကြင်းရိပ်မွန်

သုဝဏ္ဏလမ်းဆုံ၊ သုဝဏ္ဏမီးပွိုင့်အနီး၊ ရွှေအင်ကြင်းရိပ်မွန်၊ တိုက်/အခန်း အမှတ်-T-6 (လွှာ)၊ အကျယ်-၂၄၀၀ Sqft (PENT HOUSE ပါ) ပြင်ဆင်ပြီး၊ FURNITURE အပြည့်အစုံ၊ MASTER BED ROOM-(၂) ခန်း၊ BED ROOM-(၂)ခန်း၊ AC-(၅)လုံး၊ နေထိုင်ရန်အသင့်၊ အရှုပ်အရှင်းကင်းသည်။ ပိုင်ရှင်ကိုယ်တိုင်ရောင်းမည်။

(သိန်း-၂၃၀၀-ညှိနှိုင်းဈေး)

ဆက်သွယ်ရန်ဖုန်း-

၀၉-၅၀၅၃၅၅၅၊ ၀၉-၅၀၅၂၃၈၀

ပဋ္ဌာန်းရွတ်ဆိုပြိုင်ပွဲ နှိုးဆော်လွှာ

တောင်ဥက္ကလာပမြို့နယ်၊ အမှတ်(၅)ဝိုင်းအတွင်းရှိ မဟာဝေဇယန္တာ ဓမ္မရိပ်သာကျောင်း၌ ပဋ္ဌာန်းဘုရားပူဇော်ပွဲ ကျင်းပပြုလုပ်တော့မည်ဖြစ်ပါ၍ ပဋ္ဌာန်းပြိုင်ပွဲဝင်လိုသော အသင်းအဖွဲ့များသည် ၁-၆-၂၀၁၃ရက်မှ ၃၀-၆-၂၀၁၃ရက်အတွင်းလာရောက် စာရင်းပေးသွင်းနိုင်ကြောင်း အသိပေးနှိုးဆော် လိုက်ပါသည်။

မဟာဝေဇယန္တာဓမ္မရိပ်သာကျောင်း၊ အမှတ်(၅)ဝိုင်း၊ ကန်ဦးကျောင်းတိုက်
တောင်ဥက္ကလာပမြို့နယ်၊ ဖုန်း-၀၁-၅၆၃၄၂၁၊ ၀၉-၄၉၃၀၃၆၈၇

နေအောင်သရဖူ

Maritime Training Centre

★ **BST (4 Tickets)**

★ **Pre-sea (Deck & Engine)**

☎ : 212357,

အမည် ပြောင်း	ရန်ကုန်မြို့၊ လမ်းမတော်မြို့နယ်၊ အထက(၄)အလုံ၊ ၁သမတန်း(D)မှ (ဦးအောင်သူ)၏သမီး မအိမွန်သန့်အား ယနေ့မှစ၍ မဖြိုးသဉ္ဇါဟု ပြောင်းလဲခေါ် ဆိုပေးပါရန်။

အမည် ပြောင်း	ခရမ်းမြို့၊ အထက(၂)သတ္တမတန်း (B)မှ ဦးမြင့်ဌေး၏သမီး မေသူထွန်းအား သီရိကြည်စင်ဟု ပြောင်းလဲခေါ်ပါရန်။ **သီရိကြည်စင်**

UNITED AMARA BANK LTD.

Vacancy Announcement (local)

For Yangon Office

1.Manager M/F – 1 Post

- B.Com/CPA/ACCA,Good in English (4) Skills, Computer literate, Minimum (7-10) years experiences and knowledge in Accounting & Financing, Skills in Management, Leadership, Coordination, Monitoring, Problem Solving, Decision Making and Team Work.

2.Manager M/F– 1 Post

- Any graduate, Can communicate in English, Minimum (10) years experiences in Banking, Preferably in Card (ATM/ Visa/ Master) Computer literate, Skills in Management, Leadership, Coordination, Monitoring, Problem Solving, Decision Making and Team Work.

3.Manager (ICT) M/F – 1 Post

- Any Graduate, Prefer B.C.Sc/ B.C.Tech/BE (IT)/Diploma in IT, Minimum (10) years experiences and knowledge both Software and Hardware, Basic banking knowledge, Good in English (4)Skills, Skills in Management, Leadership, Coordination, Monitoring, Problem Solving, Decision Making and Team Work.

4.Valuation Assessor M – 1 Post

- Any Graduate, Good in English (4) Skills, Computer literate, Minimum (7-10) years experiences in Agricultural Products & Commodities and Procurement field, Skills in Management, Leadership, Coordination, Monitoring, Problem Solving, Decision Making and Team Work.

5.Manager/Deputy Manager M/F – 10 Posts

- MBA/ABE Diploma/Preferably International Degree and Diploma, Fluency in English (4) Skills, Computer literate, Minimum (5) years experiences and knowledge in Banking/Trading/Sales & Marketing/ Accounting & Financing, Skills in Management, Leadership, Coordination, Monitoring, Problem Solving, Decision Making and Team Work.

6. Deputy Manager/Assistant Manager M/F – 3 Posts

- Any graduate, Preferably MBA/MPA/HR Diploma, Good in English (4) Skills, Minimum (3-5) years experiences in HR field, Computer literate, Skills in Management, Leadership, Communication, Negotiation, Coordination and Presentation.

7.Assistant Manager/Supervisor M/F – 10 Posts

- MBA/ACCA/ABE Diploma/Diploma in Banking/Preferably International Degree and Diploma, Good in English (4) Skills, Computer literate, Minimum (2-3) years experiences and knowledge in Export/Import/Trading/Sales & Marketing/Banking, Skills in Leadership, Coordination, Monitoring, Problem Solving and Team Work.

8.Assistant Manager/Supervisor M/F – 3 Posts

- BE (NP/EP/Civil),AGTI (Civil), Auto CAD 2D/3D, Minimum (3-5)years experiences in related field, knowledge in M&E Drawings, (M&E)BQ/Estimate, Work done Bill/ Site Surveying and Inspection, Skills in Team work, Coordination and Monitoring.

9.Assistant Supervisor M/F – 2 Posts

- Any graduate, Preferably Logistic Management Certificate/Management Certificate (DBA),Preferable communication in English, Computer literate, Minimum (2-3) years experiences and knowledge in Trading/Logistic, Basic Banking knowledge, Skills in Team work, Fast Pace, Outgoing, Documentations.

For Branches

1.Branch Manager/Deputy Manager (Yangon New (6) Branches) M/F-10 Posts

-Any graduate, Computer literate, Minimum (10) years experience and knowledge in Banking with related position, Skills in Management, Leadership, Coordination, Monitoring, Problem Solving, Decision Making and Team Work.

2. Assistant Manager (Yangon New (6) Branches and Mandalay New (3) Branches) M/F-20 Posts

- Any graduate, Computer literate, Minimum (5) years experience and knowledge in Banking with related position, Skills in Leadership, Coordination, Monitoring, Problem Solving and Team Work.

3. Supervisor/Assistant Supervisor (Yangon New (6) Branches and Mandalay New (3) Branches) M/F-30 Posts

- Any graduate, Computer literate, Minimum (3) years experience and knowledge in Banking with related position, Skills in Coordination, Monitoring and Team Work.

Please submit an application letter with updated CV in English, two passport size with recent photo, copy of labor registration card, NRC card and other supportive documents to following address and email not later than 15th June 2013.

Contact Address – No. (520/A4), Kabaraye Pagoda Road, Pwint Thit San Restaurant (2nd Floor), Bahan Tsp., Yangon.
– No. (15/187), 26th (B) St., Between 87th and 88th ,Bayint Naung St., Aung Myay Thar Zan, Mandalay.

Contact Phone No. - 01-8603009~18 (HR Department), Email - uablionr@unitedamarabank.com, Yangon
- 02-24824~24837 (Coordination Office) Mandalay

ဒီကရီကိုအတည်ပြုလုပ်ရန် အမိန့်မထုတ်သင့်ကြောင်း ထုချေစေရန် အကြောင်းကြားစာ

(တရားမကျင့်ထုံး ကိုဒ်ဥပဒေအမိန့်-၂၁၊ နည်းဥပဒေ-၂၂)

သန်လျင်တွဲဖက်မြို့နယ်တရားရုံးတော်၌

၂၀၁၁ခုနှစ်၊ တရားမကြီးမှုအမှတ်(၅၀)နှင့် ဆက်သွယ်သည်

၂၀၁၃ခုနှစ် တရားမဇာရီမှုအမှတ်-၁၂

ဒေါ်သန်းမြင့် နှင့် ဦးထွန်းဝင်းအောင်ပါ (၂)
ဒေါ်မြင့်မြင့်ခိုင်(ခ)နီတာ

ဒီကရီအနိုင်ရသူ **တရားရှုံးများ**

နယ်မြေ(၇)၊ ထန်းပင်ဆိပ်ရွာ၊ လက်ယက်စမ်းကျေးရွာအုပ်စု၊ သန်လျင်မြို့နယ်၊ ရန်ကုန်တိုင်းဒေသကြီးနေ ဦးထွန်းဝင်းအောင်နှင့်ဒေါ်မြင့်မြင့်ခိုင်(ခ)နီတာ (ယခုနေရပ်လိပ်စာမသိ)သိစေရမည်။

၂၀၁၁ခုနှစ်၊ တရားမကြီးမှုအမှတ်(၅၀)တွင် ကျရှိသည့် ဒီကရီကို အတည်ပြုလုပ်ရန် ဤရုံးတော်တွင် တရားနိုင် ဒေါ်သန်းမြင့်က လျှောက်ထားသည်ဖြစ်၍ မည်သည့်အကြောင်းကြောင့် အတည်ပြုလုပ်စေရန် အမိန့်ကို မထုတ်သင့်ကြောင်း၊ အကြောင်းတစ်စုံတစ်ရာရှိလျှင်ပြ၍ ချေဆိုနိုင်ရန် သင်ကိုယ်တိုင်ဖြစ်စေ၊ ရုံးတော်အခွင့်အမိန့်ရ ရှေ့နေဖြစ်စေ အကြောင်းပြ ချေဆိုနိုင်သူ အခွင့်ရကိုယ်စားလှယ်ဖြင့်ဖြစ်စေ၊ ၂၀၁၃ခုနှစ်၊ ဇွန်လ ၄ရက် (၁၃၇၅ခုနှစ်၊ ကဆုန်လပြည့်ကျော် ၁၁ရက်) မွန်းမတည်မီ ၁၀ နာရီတွင် ဤရုံးတော်ရှေ့လာရောက်စေ။

၂၀၁၃ ခုနှစ်၊ မေလ ၂၁ရက်တွင် ဤရုံးတော်တံဆိပ်ရိုက်နှိပ်၍ ကျွန်ုပ်လက်မှတ်ရေးထိုး ထုတ်ပေးလိုက်သည်။

(ရှပဝင်း)
တွဲဖက်မြို့နယ်တရားသူကြီး
သန်လျင်မြို့နယ်တရားရုံး

အမွေဆက်ခံရန်သက်သေခံလက်မှတ်ရစေခြင်းငှာလျှောက်ထားကြောင်း အကြောင်းကြားစာ

(အမွေဆက်ခံရန်သက်သေခံလက်မှတ်စာအက်ဥပဒေပုဒ်မ-၃၇၃)

ရန်ကုန်အနောက်ပိုင်းခရိုင်တရားရုံး

၂၀၁၃ခုနှစ် တရားမအထွေထွေမှုအမှတ်-၈၇

တွယ်လွှန်သူဒေါ်နီနီဦး[၁၂/သဃက(နိုင်)၀၁၃၁၀၄]၌
ကျန်ရှိရစ်သော ပစ္စည်းများအကြောင်း

ဗိုလ်ချုပ်လှဦး(ငြိမ်း)
(၎င်း၏ ကိုယ်စားလှယ်လွှဲစာရသူ ဦးသိန်းမြင့်စိုး) **- လျှောက်ထားသူ**

ရန်ကုန်မြို့၊ ကမာရွတ်မြို့နယ်၊ ဘုရင့်နောင်လမ်းမကြီး၊ ရွှေပုန်းညက်ရိပ်မွန်၊ အမှတ်-၃၀/၃၁ နေ ဗိုလ်ချုပ်လှဦး(ငြိမ်း) (၎င်း၏ ကိုယ်စားလှယ်စာရသူ ဦးသိန်းမြင့်စိုး) ကွယ်လွန်သူ ဒေါ်နီနီဦး ၏ ခင်ပွန်းဖြစ်သည်ဟူ၍ အတက်လိပ်စာနေ ကွယ်လွန်သူ ဒေါ်နီနီဦးမှ ကျန်ရှိရစ်သော ပစ္စည်း ပိုင်နက်ရရန်ရှိသော ကြွေးမြီများကို ကောက်ခံရန် သက်သေခံလက်မှတ်စာ အက်ဥပဒေအရ လက်မှတ်စာရလိုကြောင်း ဤရုံးသို့ လျှောက်ထားချက်ရှိသည်ဖြစ်၍ ထိုသို့သော လျှောက်ထားကြောင်းကို အများလူတို့ သိကြားစေခြင်းငှာ ကြော်ငြာသည်မှာ ၎င်းကွယ်လွန်သူ ဒေါ်နီနီဦးမှာ ကျန်ရှိရစ်သော ပစ္စည်းများအပေါ် ရရန်ရှိသူ လူဟူသမျှတို့သည် ဤရုံးသို့ ၂၀၁၃ခုနှစ်၊ ဇွန်လ(၇)ရက် (၁၃၇၅ ခုနှစ်၊ ကဆုန်လပြည့်ကျော် ၁၄ ရက်)နံနက် ၁၀နာရီတွင် လာရောက်ကြရမည်။ ၎င်းနေ့တွင် လျှောက်ထားသူ ဗိုလ်ချုပ်လှဦး(ငြိမ်း)(၎င်း၏ ကိုယ်စားလှယ်လွှဲစာရသူ ဦးသိန်းမြင့်စိုး)၏ လျှောက်ထားချက်ကို ကြားနာ၍ လက်မှတ်စာရသင့် မရသင့်သည့် အကြောင်းကို စီရင်ဆုံးဖြတ်လိမ့်မည်။

၂၀၁၃ ခုနှစ် မေလ ၂၁ ရက်တွင် ဤရုံးတော်တံဆိပ်ရိုက်နှိပ်၍ ကျွန်ုပ်လက်မှတ်ရေးထိုး ထုတ်ပေးလိုက်သည်။

(ဆွေဆွေ)
တွဲဖက်ခရိုင်တရားသူကြီး(၁)
ရန်ကုန်အနောက်ပိုင်းခရိုင်တရားရုံး

နှစ်ဦးသဘောတူကွာရှင်းပြတ်စဲပြီးစီးခြင်း

[illegible]

[illegible]

Tah lee Gold Tah lee Gold Tah lee Gold Tah lee Gold Tah lee Gold Tah lee Gold

စိန်ရွှေရတနာဆိုင်

ဤဆိုင်မှ ၁၅ပဲရည်၊ ၁၆ပဲရည် ရွှေထည်ပစ္စည်းများ အရောင်မကျစေရ မဖြူစေရ မနီစေရ လုံးဝလုံးဝအာမခံပါသည်။

ဤဆိုင်မှဝယ်သော စိန်ထည်များကို နားလည်တတ်ကျွမ်းသူမှကြည့်၍ ဈေးမတန်ဟုဆိုက ဝယ်သည့်နေ့မှ (၃)ရက်အတွင်း ပြန်လာပေးနိုင်ပါသည်။ ဝယ်သည့်တန်ဖိုးအတိုင်း မနုတ်ဘဲပြန်ပေးပါမည်။

ဤဆိုင်မှဝယ်သော စိန်ထည်များကို ပြန်ရောင်းလျှင် ကာလတန်ဖိုး၏၉၀% လဲလျှင်ကာလတန်ဖိုး၏၉၅% ပြန်ပေးပါသည်။ (အလျော့တွက်မနုတ်ပါ)

စိန်ထည်ရွှေထည်များကိုပန်းထိမ်ကြေးဖြင့် မောက်သည်ပေးပါသည်။

● အမှတ်(၇၅)၊ လှည်းတန်းလမ်းမ၊ လှည်းတန်းဈေးအနီး၊ ကမာရွတ်မြို့နယ်၊ ရန်ကုန်၊ ဖုန်း - ၅၂၆၂၁၄၊ ၅၁၂၉၂၂၊ ၅၀၅၁၄၄၊ ၅၁၂၆၉၆

City & Guilds ဆယ်တန်းအောင်/ အောင်မြင်ထားသူများနှင့်မည်သည့်ဘွဲ့ရမဆိုတက်ရောက်နိုင်သည်။

အင်ဂျင်နီယာ ဒီပလိုမာသင်တန်းများ

- Civil
- Mechanical
- Electronic
- Mechatronic
- Mechanical & Electrical (M&E)Engineering
- Electrical Power
- Electrical Installation
- Air-con: & Refrigeration
- Plumbing

နှစ်(၂၀)ပြည့်။ 20%Off

အတွေ့အကြုံ, Practical

TECH TRAINING CENTRE ☎ 523578,2304058,0949341694,0973043661

ဦးရာလှူရမည်။

Ph:01-383466,387640

ဖခင်အမည်မှန်

ရန်ကုန်မြို့၊ စမ်းချောင်းမြို့နယ်၊ အထက (၃)၊ နဝမတန်း(A)မှ မရွှေစင်လှဲ၏ ဖခင်အမည်မှန်မှာ ဦးကိုလ်ဟုတ် နိုင်ငံသားစိစစ်ရေးကတ်ပြားအမှတ်၁၄/ပလဝ(နိုင်)၀၀၈၂၀၀ ဖြစ်ကြောင်း။

CNG TAXI ဖင်တောက်

ညမောင်းမည့်သူ ဆက်သွယ်ပါ မြို့ထဲတွင် ကားထုတ်ရမည်။

Ph:095116779

အလင်းသစ်စာပေတိုက်မှ ထုတ်ဝေဖြန့်ချိသည်။

ကျောင်းသူ ကျောင်းသားများနှင့် တက္ကသိုလ်ဝင်တန်းသင်္ချာကို သင်ကြားပေးနေသော ဆရာ ဆရာမများအတွက် အမှတ်ပေးစည်းမျဉ်းနှင့်အညီ အကောင်းဆုံးဖြစ်အောင် ပြုစုထားသော...

အောင်ပွဲဝင် ဂုဏ်ထူးရ

အလင်းသစ်သင်္ချာသင်ရိုးကုန်

ဆရာမျိုး(သင်္ချာ)

M.Sc(Maths), MRes, Ph.D(Thesis)

ဆိုင်များတွင်ရပြီ

အလင်းသစ်စာပေတိုက် ၊ ဖုန်း-၀၉ ၅၄၀၀၃၀၂ ၊ ၀၉ ၇၃၀၃၇၄၇

ရောင်းမည်

CNG TAXI ကက စီးထရစ်

ဆက်သွယ်ရန်-

Ph:09 5104625, 388095

မြေညီထပ်ငှားမည်

လေးဒေါင့်ကန်လမ်းမ

ထပ်ခိုးပြည့်၊ ပြင်ဆင်ပြီး

ရေ၊ မီး၊ နေရာကောင်း

ဖုန်း-၆၀၀၅၃၈၊ ၀၉-၅၀၄၇၅၀၈

Career Opportunities (Local Only)

Why join our team?

- \+ Work with innovative people with global work experience
- \+ Work in a US technology start-up environment
- \+ Play with latest/ greatest technologies
- \+ Live in your home country while earning competitive salaries

Marketing Manager (M/F 1 Post)

- Plan and execute marketing, advertising and promotional activities to meet sales objectives.
- Analysis of customer research, current market conditions and competitor information.
- Monitor and analyze sales promotion results to determine cost effectiveness of promotion campaigns.
- Must have B.Sc or equivalent with 5+ years of experience with 2 years as manager at brand/Ad agency
- Excellent written and verbal communication skills; must be fluent in English
- Plus - digital marketing experience, news media and public relations

Sales Lead (M/F 1 Post)

- Lead and Performs sales activities direct to consumer and businesses on company products.
- Develop specific plans to ensure revenue growth and improve market share in company's products.
- Meet assigned team quotas for sales, profits, and strategic objectives.
- Must have B.Sc or equivalent with 5+ years of strong sales experience with 2 years of sales management
- Excellent written and verbal communication skills; fluent English preferred

Marketing Associate (M/F 1 Post)

- Collect data and perform analysis of customer research, market conditions and competitor information.
- Track budgets for advertising and promotion costs.
- Must have B.Sc or equivalent with 4+ years of work experience in marketing
- Excellent written and verbal communication skills; must be fluent in English

Sales Associate (M/F 6 Posts)

- Build and maintain strong customer relationships.
- Learn technical knowledge through training
- Meet assigned team quotas for sales, profits, and strategic objectives.
- Must have B.Sc or equivalent with minimum 3 years of strong sales experience
- Excellent written and verbal communication skills; fluent English preferred

Resident Realtor (M/F 2 Posts)

- Strong experience in real estate sales (residential or commercial) with proven results
- Ability to negotiate contracts and engage with customers
- Must have B.Sc or equivalent with 3+ years of strong sales experience

Systems Test Engineer (M/F 1 Post)

- Hands on wireless system performance data collection in the field
- Write/execute test plans for quality control and system stress testing; write clear reports
- Shell/python scripting and develop test automation
- Work with members of the CTO office to design and build prototype testbeds
- Must have B.Sc with min. 2yr+ experience equivalent to IT/network sys admin/engineer or QA Engineer
- Pluses: 802.3, RF, 802.11n, 802.1x, RADIUS, TCP/IP, Captive Portal, CCNA cert

To apply please submit CV, copy of labor registration card, references, NRC and passport photo to Royal Hexagon Office No.272, 1903, 19th Floor, Dhana Hlaing Tower, Pyay Road, Sanchaung Township, Yangon, Myanmar within 30 days of this advertisement. Email: [illegible]

'အရွယ်ရောက်သူတိုင်းယာဉ်မောင်းတတ်ရမည်'

ALL ADULTS MUST BE ABLE TO DRIVE

နယူးအေရှား (NEW ASIA)

- Air-con
- (၁၀)ရက်သင်တန်း
- သင်တန်း(၂)လ
- သင်တန်း(၁)လ

Ph : 661607, 667636, 09 43161022, 09 43117064

Ph : 0973249138, 0943144310, 0943171697, 0943108338

လူကြီးမင်းတို့၏

ဟိုတယ်၊ မိုတယ်၊ တည်းခိုခန်းများ၊ အဆင့်မြင့်အိမ်ရာစခန်းများနှင့် တန်ဖိုးနည်း အိမ်ရာစခန်းများတွင်ခေတ်နှင့်အညီ မရှိမဖြစ်လိုအပ်သော **Satellite Cable System** ကို လိုအပ်သော လိုင်းအရေအတွက်အတိုင်း (အရှည်၊ အသံ၊ ကြည်လင်ပြတ်သားစွာ) သင့်တင့် မျှတသောဈေးနှုန်းဖြင့် စိတ်တိုင်းကျတပ်ဆင်ပေးနေပါပြီ။

ဖုန်း ၀၉-၄၂၀၁၆၅၅၄၄

ကောင်း "ကောင်းလွန်းလို့သုံးကြည့်စမ်းပါ"

အမှတ်တံဆိပ်

အကြောပြေဆက်ကျေလိမ်းဆေးဆီ

အရိုးကိုက်ပေါင်း၊ လေးဖက်နာ အတွက်လိမ်းဆေး

ပင်ရင်း-အမှတ်(၂)၊ ဗိုလ်ဇော်လမ်း၊ ရေကျော်ဈေးအနီး၊ ပုဇွန်တောင်မြို့နယ်၊ ရန်ကုန်မြို့။

ဖုန်း-၀၁ ၂၉၉၈၃၉၊ ၀၉၅၁၇၉၀၂၄၊ ၀၉၅၁၉၉၂၀၇

နှင်းခူရောဂါ

ရက်ပိုင်းအတွင်း အမြစ်ပြတ်ကုသည်။

အတွေ့တွေ့အပြေးရောဂါအမျိုးမျိုး ကုသပေးသည်။

မင်္ဂလာဆေးကုခန်း၊ အမှတ်(၂)၊ ဗိုလ်ဇော်လမ်း၊ ရေကျော်ဈေးအနီး၊ ပုဇွန်တောင်မြို့နယ်၊ ရန်ကုန်မြို့။

ဖုန်း-၀၁ ၂၉၉၈၃၉၊ ၀၉-၅၁၉၉၂၀၇၊ ၀၉-၅၁၇၉၀၂၄

ကန့်ကွက်နိုင်ကြောင်းကြော်ငြာချက်

[illegible]

လွှဲအပ်ညွှန်ကြားချက်အရ - ဒေါ်နန်းကြည်မေ (LL.B, LL.M)

တရားလွှတ်တော်ရှေ့နေ (စဉ်-၃၃၂၁) ဖုန်း- ၀၉- ၇၃၀၈၉၅၇၅

ကန့်ကွက်နိုင်ပါသည်၊

ရန်ကုန်မြို့ အင်းစိန်မြို့နယ် ဒညင်းကုန်းရပ်ကွက် အောက်မင်္ဂလာဒုံလမ်းမကြီး နယ်မြေ (၆) အမှတ် (၆/၄၆) (အလျား ၁၈' × အနံ ၄၉')ပေရှိ မြေကွက်၏အကျိုးခံစားခွင့်အရပ်ရပ်အားလုံးကို အရပ်ကတိစာချုပ်အရ ဝယ်ယူပိုင်ဆိုင်သူ ဦးအောင်ကျော်ကျော် (၉/ခမန(နိုင်)၀၀၆၈၀၈) ထံမှ ကျွန်ုပ်၏မိတ်ဆွေ ဦးဇော်ဝင်း (၁၂/မရက (နိုင်)၁၁၃၂၀၆)က အပြီးအပိုင် ဝယ်ယူရန် ရောင်းဖိုးငွေတစ်စိတ်တစ်ဒေသကို ပေးချေထားပြီးဖြစ်ပါသဖြင့် ဤမြေကွက်အရောင်းအဝယ်နှင့်ပတ်သက်၍ ကန့်ကွက်လိုပါက စာရွက်စာတမ်းအထောက်အထားများဖြင့် ယနေ့ကြော်ငြာပါသည့်ရက်မှ (၁၀-၅-၂၀၁၃)ရက်နေ့အထိ ကျွန်ုပ်ထံသို့ဖြစ်စေ၊ ကျွန်ုပ်၏မိတ်ဆွေ ဦးဇော်ဝင်းထံသို့ဖြစ်စေ ကိုယ်တိုင်လာရောက်ကန့်ကွက်နိုင်ပါသည်။ သတ်မှတ်ရက်ကျော်လွန်ပါက ယင်းအရောင်းအဝယ်ကိစ္စအား ဥပဒေနှင့်အညီ ဆက်လက်ဆောင်ရွက်သွားမည်ဖြစ်ကြောင်း အများသိစေရန်ကြေညာအပ်ပါသည်။

ဦးဇော်ဝင်း၏လွှဲအပ်ညွှန်ကြားချက်အရ -

ဦးခင်မောင်ဦး

တရားလွှတ်တော်ရှေ့နေ (စဉ် - ၃၉၉၄)

အမှတ် (၄၆) (ပ)ဆင်၊ မဟာဗန္ဓုလပန်းခြံလမ်း၊ ကျောက်တံတားမြို့နယ်၊ ရန်ကုန်မြို့၊ ဖုန်း - ၀၉ ၄၃၁၈၇၄၃၃

ကန့်ကွက်နိုင်ကြောင်းကြော်ငြာ

ဒဂုံမြို့သစ်(တောင်ပိုင်း)မြို့နယ်၊ မြေတိုင်းရပ်ကွက်အမှတ်-၁၈၆၊ မြေကွက်အမှတ် ၁၁၉၁/ခ၊ မြေကွက်တည်နေရာအမှတ်(၁၁၉၁/ခ)၊ အောင်သိဒ္ဓာလမ်း၊ (၁၀၆)ရပ်ကွက်၊ ဒဂုံမြို့သစ်(တောင်ပိုင်း)မြို့နယ် (ဒေါ်စိန်မြ)၁၂/လမန(နိုင်)၁၂၃၂၆၁)အမည်ပေါက် မြေချပါမစ်မြေအား အမည်ပေါက် ချန်ကိုဝှါ(ခ)ဒေါ်စိန်မြမှ မြေချပါမစ်ပျောက်ဆုံးကြောင်း ရပ်ကွက်အုပ်ချုပ်ရေးမှူးရုံးနှင့် ရဲစခန်းထောက်ခံချက်၊ တရားရုံးကျမ်းကျိန်လွှာ၊ ဌာနဆိုင်ရာထောက်ခံချက်များတင်ပြပြီး ပါမစ်ပျောက်မြင့် နှစ်(၆၀) မြေငှားစာချုပ်(ဂရန်) လျှောက်ထားလာရာ (၁၄)ရက်အတွင်း ကန့်ကွက်နိုင်ပါသည်။

မြို့ပြစီမံကိန်းနှင့် မြေစီမံခန့်ခွဲမှုဌာန

ရန်ကုန်မြို့တော်စည်ပင်သာယာရေးကော်မတီ

နေ့စပ်ကြောင်းလမ်းဖျက်သိမ်းခြင်း

ကျွန်မ မဆုမွန်အေး[၁၂/သကတ(နိုင်)၁၅၉၉၁၃]သည် ကိုသူရအောင်[၁၂/သကတ(နိုင်)၂၀၈၈၇၈]နှင့် ၂၅-၁၂-၂၀၁၂ ရက်တွင် စေ့စပ်ပြီး မိမိသဘောဆန္ဒဖြင့် ၁၀-၃-၂၀၁၃ ရက်တွင် စေ့စပ်ကြောင်းလမ်းခြင်းကို ဖျက်သိမ်းလိုက်ပါကြောင်း ကြေညာအပ်ပါသည်။ စုံစမ်းမေးမြန်းခြင်းသည်းခံပါ။

မဆုမွန်အေး[၁၂/သကတ(နိုင်)၁၅၉၉၁၃]

ရောင်းမည် (ပိုင်ရှင်ကိုယ်တိုင်)

(အကျိုးဆောင်လိုသည်)

ပြည်လမ်းမတန်း မျက်နှာစာတန်း ၅ဧက၊ မြောင်းတကာ အမှတ်(၁)ရပ်ကွက်၊ ဝါးနက်ခေါင်းလမ်းမတန်း ၂၅ ဧက၊ ၁၈ ဧက၊ ၉ ဧက၊ ၁. ၁၄ ဧက၊ ၀. ၅၉ ဧက၊ စမ်းချောင်းပေါက် ၁. ၂၆ ဧက

ဖုန်း-၀၁-၆၂၀၅၂၃၊ ၀၉-၄၉၅၈၈၄၆၄

ကန့်ကွက်နိုင်ကြောင်းကြေညာခြင်း

ရန်ကုန်မြို့၊ အင်းစိန်မြို့နယ်၊ တောင်သူကုန်းရပ်ကွက်၊ မြေကွက်အမှတ်-၉(အေ) ဦးပိုင် အမှတ်-၃၁(ရှ)အမှတ်-၅အကျယ်အဝန်း(အလျား၆၀'×အနံ၆၀')ရှိယာဧက (၀. ၀၆၄)ရှိ ဒေါ်ခင်နွယ်မြင့်အမည်ပေါက် မြေပိုင်မြေကွက်နှင့် ယင်းမြေကွက်ပေါ်ရှိ မျဉ်ထောင်(၁)ထပ်အိမ်ဖုန်း-၀၁-၆၄၀၃၈၁(၁)လုံးနှင့် ရေမီးစုံအကျိုးခံစားခွင့်အားလုံးတို့ကို တရားဝင် ပိုင်ဆိုင်လက်ဝယ်ထားရှိသူ ဒေါ်ခင်နွယ်မြင့်[၇/နတလ(နိုင်)၀၁၀၀၇၅] ထံမှ ကျွန်ုပ်မိတ်ဆွေက အပြီးအပိုင်ဝယ်ယူရန် အတွက်စရန်ငွေ အချို့ပေးချေပြီး ဖြစ်ပါသည်။ ကန့်ကွက်လိုသူများရှိပါက ဤကြော်ငြာပါသည့်ရက်မှစ၍ (၇)ရက် အတွင်း ကျွန်ုပ်ထံတရားဝင်အထောက်အထားခိုင်လုံစွာဖြင့် လာရောက်ကန့်ကွက်နိုင်ပါကြောင်းနှင့် သတ်မှတ်ရက်ကျော်လွန်ပါက ဥပဒေနှင့်အညီအရောင်းအဝယ်ကို ပြီးဆုံးတိုင် ဆက်လက်ဆောင်ရွက်သွားမည်ဖြစ်ကြောင်း အများသိစေရန် ကြော်ငြာအပ်ပါသည်။

လွှဲအပ်ညွှန်ကြားချက်အရ-
ဒေါ်သင်းသင်းခိုင် (LL.B.D.B.L.D.M.L)
အထက်တန်းရှေ့နေ(စဉ်-၂၃၀၀၇)
တိုက်-၁၅(ပထပ်)ဗျူရစ်လမ်း၊ ကျွန်းတောင်ရပ်ကွက်၊ စမ်းချောင်းမြို့နယ်၊
ဖုန်း-၀၉-၅၁၈၇၃၇၂၊ ၀၉-၇၃၀၇၆၅၇၂

ဘုရားရဟန်းကျောင်းဒါယိကာမကြီး ဒေါ်သန်းသန်းဝင်း အသက်(၆၁)နှစ် ကန်တော်ကလေး

ရန်ကုန်မြို့၊ မင်္ဂလာတောင်ညွန့်မြို့နယ်၊ ကန်တောင်ရပ်ကွက်၊ အမှတ်(၆) ၉၁မြတ်လမ်းနေ ဦးချစ်လှိုင်-(ဒေါ်ငြိမ်းမြ)တို့၏သမီး၊ (ဦးလှထွန်း-ဒေါ်အေးကြည်) တို့၏သမီးချွေးမ၊ ဦးနေဝင်းထိန် Ex- (Bosun GEWIN)၏ ချစ်လှစွာ သောဇနီး၊ (ဦးစံလွင်-ဒေါ်မြမြဝင်း)၊ ဦးနီထွတ်(ဒိုင်း)-ဒေါ်လှလှဝင်း (ဓတ္တ/ အုပ်-ငြိမ်း)၏ညီမ၊ ဦးဌေးဝင်း၊ (ဦးချိုလွင်-ဒေါ်ခင်ဆွေဝင်း)၊ ဦးခင်မောင်ဝင်း-ဒေါ်မြင့်မြင့်ဝင်းတို့၏ အစ်မ၊ MR.OGURA KAZUSHI-ဒေါ်ဝါဝါဝင်းခိုင် (ဓေတ္တဂျပန်)၊ ဒေါ်နွယ်နီဝင်းထိန် (ဓေတ္တဂျပန်)၊ ဦးသန့်ဇင်ဦး-ဒေါ်ဒါလီဝင်းထိန်(ဓေတ္တဂျပန်)၊ ဒေါ်နေနွယ်ဝင်းထိန်(ဓေတ္တဂျပန်)တို့၏ ချစ်လှစွာသော မိခင်၊ ကျူ၊ ကူမ(၁၀)ယောက်တို့၏ အဒေါ်မြေး(၄)ယောက် တို့၏ အဘွားသည် ၂၃-၅-၂၀၁၃၊ (ကြာသပတေးနေ့)ည ၇:၄၅နာရီတွင် Green Cross ဆေးရုံ၌ ကွယ်လွန်သွားပါသဖြင့် ၂၇-၅-၂၀၁၃ (တနင်္လာနေ့) ညနေ ၃နာရီတွင် ရေဝေးအအေးတိုက်မှ ရေဝေးသုသာန်သို့ ပို့ဆောင်မီးသင်္ဂြိုဟ်ပါမည်။ နေအိမ်မှ ကားများမွန်းတည့် ၁နာရီတွင် ထွက်ပါမည်။

ကျန်ရစ်သူမိသားစု

ဘုရားရဟန်းကျောင်းဒါယိကာမကြီး ဒေါ်သန်းသန်းဝင်း အသက်(၆၁)နှစ် ကန်တော်ကလေး

ရန်ကုန်မြို့၊ မင်္ဂလာတောင်ညွန့်မြို့နယ်၊ ကန်တောင်ရပ်ကွက်၊ အမှတ်(၆)၊ ၉၁မြတ်လမ်းနေ ဦးချစ်လှိုင်-(ဒေါ်ငြိမ်းမြ) တို့၏သမီး၊ (ဦးလှထွန်း-ဒေါ်အေးကြည်) တို့၏သမီးချွေးမ၊ ဦးနေဝင်းထိန် Ex- (Bosun GEWIN)၏ ချစ်လှစွာသောဇနီး၊ MR:OGURA KAZUSHI-ဒေါ်ဝါဝါဝင်းခိုင် (ဓေတ္တဂျပန်) ဒေါ်နွယ်နီဝင်းထိန်(ဓေတ္တဂျပန်)၊ ဦးသန့်ဇင်ဦး-ဒေါ်ဒါလီဝင်းထိန်(ဓေတ္တဂျပန်)၊ ဒေါ်နေနွယ်ဝင်းထိန်(ဓေတ္တဂျပန်)တို့၏ ချစ်လှစွာသော မိခင်သည် ၂၃-၅-၂၀၁၃(ကြာသပတေးနေ့) ည(၇:၄၅) နာရီတွင် Green Cross ဆေးရုံ၌ ကွယ်လွန်သွားပါသဖြင့် ၂၇-၅-၂၀၁၃ (တနင်္လာနေ့) ညနေ(၃)နာရီတွင် ရေဝေးအအေးတိုက်မှ ရေဝေးသုသာန်သို့ ပို့ဆောင်မီးသင်္ဂြိုဟ်ပါမည်။ နေအိမ်မှကားများမွန်းတည့်(၁)နာရီတွင် ထွက်ပါမည်။

ကျန်ရစ်သူမိသားစု

မှူးယစ်ဆိုက ဆန့်ကျင်ကြ

ယာဉ်မောင်းအလိုရှိသည်

ကုန်ပစ္စည်း ပို့ရန်
(တစ်နေ့-၆၀၀၀ိ/-)
ကန်တော်လေးနှင့်နီးလျှင်
ပိုကောင်းသည်။

ဖုန်း-၀၉-၄၂၀၁၃၁၀၃၇၊ ၀၉-၇၃၁၆၂၅၈၀၊ ၀၉-၃၁၁၆၉၆၆၈

ဝမ်းနည်းကြေကွဲခြင်း

ဗေယျကျော်ထင် ဗိုလ်ချုပ်ကျော်စွာခိုင်(ငြိမ်း)
အသက်(၆၅)နှစ်
ပြည်ထောင်စုဝန်ကြီး(ငြိမ်း) အမှတ်(၁)စက်မှုဝန်ကြီးဌာန

မြန်မာနိုင်ငံအင်ဂျင်နီယာအသင်း၏ AFEO Honorary Fellow ဗေယျကျော်ထင် ဗိုလ်ချုပ်ကျော်စွာခိုင်(ငြိမ်း) အသက် (၆၅)နှစ်သည် ၁၆-၅-၂၀၁၃ ရက်တွင် ကွယ်လွန်သွားကြောင်း သိရှိရပါသဖြင့် ကျန်ရစ်သူမိသားစုနှင့်အတူ ထပ်တူထပ်မျှ ဝမ်းနည်းကြေကွဲရပါသည်။

မြန်မာနိုင်ငံအင်ဂျင်နီယာအသင်း

ဝမ်းနည်းကြေကွဲခြင်း

ဒေါ်တင်မေ အသက်(၉၆)နှစ်

ဒေါက်တာသီရိဘကြည်၏မိခင် ဒေါ်တင်မေသည် ၂၁-၅-၂၀၁၃ရက်တွင် ကွယ်လွန်ကြောင်း ကြားသိရပါသဖြင့်မိသားစုနှင့် ထပ်တူထပ်မျှ ဝမ်းနည်းကြေကွဲ ရပါသည်။

11th Batch B.D.S
သူငယ်ချင်းများ

ဝမ်းနည်းကြေကွဲခြင်း

ဦးကျော်သန်း
အသက်(၈၇)နှစ်
(မန္တလေး)

ထားဝယ်တက္ကသိုလ် သင်္ချာဌာနမှ ပါမောက္ခ(ဌာနမှူး) ဒေါက်တာငြိမ်းသန်း ၏ဖခင် ဦးကျော်သန်း (မန္တလေး)သည် ၂၁-၅-၂၀၁၃ (အင်္ဂါနေ့) မွန်းလွဲ ၁း၃၀နာရီတွင် ကွယ်လွန်သွားကြောင်း သိရှိရပါသဖြင့် မိသားစုနှင့်ထပ်တူ ဝမ်းနည်းကြေကွဲရပါသည်။

သင်္ချာမိသားစု၊ ထားဝယ်တက္ကသိုလ်

(၂၇)နှစ်ပြည့် လွမ်းဆွတ်သတိရခြင်း

ဘုရား၊ ရဟန်း၊ ကျောင်းဒါယိကာမကြီး
ဒေါ်သန်းခင် (ခ) ဒေါ်သန်း
ကွယ်လွန်သူ ပါမောက္ခဦးဝင်းရှိန် (ဒိုးဗလီဝ်)၏ ဇနီး

ကျေးဇူးကြီးမားလှပါသော မိခင် ဒေါ်သန်းခင်ကွယ်လွန်သည်မှာ (၂၆-၅-၂၀၁၃) နေ့တွင် (၂၇)နှစ်ပြည့်ပြီဖြစ်သော်လည်း တစ်နေ့မှ မေ့မရပဲပါ။ မာမီ၏ကျေးဇူးတရားကို အစဉ်သတိရလျက် မာမီအား ရည်စူး၍ ပြုလုပ်သမျှ ကုသိုလ်ကောင်းမှုအစုစုတို့ကို မြင်မြင်သော ဘုံဘဝမှ သာဓုအနုမောဒနာခေါ် ဆိုနိုင်ပါစေ။

မာမီဒေါ်သန်းခင်နှင့်ဖခင်ဦးဝင်းရှိန် (ဒိုးဗလီဝ်)တို့၏ ရင်နှစ်သည်းချာသားသမီးများနှင့်မြေးများ

သားကြီး	- ဦးဌေးနွယ် + Dr. ငြိမ်းစုမြတ် (Perth, Australia)
မြေး	- Shann L.Vallerie (ခ)တေဇာသီနွယ်ဇင်
သားလတ်	- Dr.ဌေးနိုင်+ဒေါ်စောသီရိသန့် (UK)
မြေးများ	- ဝဏ္ဏဌေးနိုင်+စောဘုန်းနိုင်
သမီး	- ဒေါ်သန်းသန်းဝင်း + KT ဦးတင့်လွင်
မြေးများ	- ဝင်းမိုးမိုးလွင်ထူး+ဦးနိုင်ဦး ဝင်းပွင့်ပွင့်လွင်ထူး + ဗိုလ်မှူးရန်နိုင် ဝင်းပပလွင်ထူး + ဗိုလ်ကြီးလင်းထွန်းဦး ဝင်းမင်းမင်းလွင်ထူး
သားငယ်	- Dr. နိုနိုမြင့် + ဒေါ်မာလာညွှန့်
မြေးများ	- ဇင်မာမြင့် (Singapore)၊ Dr. သင်တာမြင့် (UK)

ကန့်ကွက်နိုင်ကြောင်းအများသိစေရန်ကြော်ငြာခြင်း

ရန်ကုန်မြို့၊ ဒဂုံမြို့သစ်(မြောက်ပိုင်း)မြို့နယ်၊ မြေတိုင်းရပ်ကွက်အမှတ်-၄၀(ဒဂမ) မြေကွက်အမှတ်(တ/၁၆၅) (တ/၁၆၆) (တ/၁၆၇)ဧရိယာ(၄၀×၁၀၀)ပေအကျယ်ရှိ(၃) ကွက်တွဲမြေကွက်များနှင့် ထိုမြေကွက်များပေါ်ရှိ အကျိုးခံစားခွင့်အရပ်ရပ်တို့ကို တရားဝင်ပိုင်ဆိုင်ပြီး ရောင်းချခွင့်ရှိသူဦးသိပ်းဇော်ဝင်း[၁၂/မဂဒ(နိုင်)၀၈၇၁၁၁]ထံမှ ကျွန်ုပ်၏မိတ်ဆွေက အပြီးအပိုင် ဝယ်ယူရန် အတွက်ရောင်းဖိုးငွေ၏ တစ်စိတ်တစ်ဒေသအား စရန်ငွေအဖြစ်ပေးချေပြီးဖြစ်ပါသည်။ အထက်ဖော်ပြပါ အရောင်းအဝယ်ပြုသည့် မြေကွက်များနှင့်ပတ်သက်၍ ပိုင်ရေးဆိုင်ခွင့်၊ ရပိုင်ခွင့်ရှိသူများအပြင် အခြားမည်သူမဆို ကန့်ကွက်လိုပါက ကျွန်ုပ်တို့ထံသို့ ဤကြော်ငြာစာပါသည့်နေ့မှစ၍ (၇)ရက်အတွင်း ခိုင်မာသည့်အထောက်အထားများဖြင့် လာရောက် ကန့်ကွက်ရန်ဖိတ်ခေါ်အပ်ပါသည်။

သတ်မှတ်ရက်အတွင်း ကန့်ကွက်မည့်သူမရှိပါက အထက်ဖော်ပြပါ ရောင်းဝယ်မှုကို ဥပဒေနှင့်အညီပြီးဆုံးအောင် ဆောင်ရွက် သွားမည်ဖြစ်ကြောင်း အများသိစေရန် ကြော်ငြာအပ်ပါသည်

လွှဲအပ်ညွှန်ကြားချက်အရ-
ဒေါ်သီဂီအောင်
LL.B.Dip in Business Law
အထက်တန်းရှေ့နေ(စဉ်-၂၇၁၁၆)
အမှတ်(၁၉၉)ဗိုလ်နတ်ကျော်လမ်း(၄၉)ရပ်ကွက်၊ ဒဂုံမြို့သစ်မြောက်ပိုင်းမြို့နယ်၊ ရန်ကုန်မြို့။ ဖုန်း-၀၉-၄၃၀၆၆၄၁၈

အများသိစေရန်ကြေညာခြင်း

ရန်ကုန်မြို့၊ တာမွေမြို့နယ်၊ ကျောက်မြောင်းကြီးရပ်ကွက်၊ အောင်မင်္ဂလာလမ်း၊ အမှတ်(၆၃)၊ တကိုယထပ်၊ (၄)လွှာ (ခေါင်းရင်းခန်း)အား ပိုင်ရှင်ဖြစ်သူ ဒေါ်ပန်းအိအိစံ၊ နိုင်ငံသား မှတ်ပုံတင် အမှတ်[၁၂/လမန(နိုင်)၁၃၂၅၁၈]ထံမှ ကျွန်ုပ်၏ မိတ်ဆွေဖြစ်သူက ဝယ်ယူရန် စရန်ငွေပေးချေ ထားပြီးဖြစ်သဖြင့် ၎င်းတိုက်ခန်းနှင့် ပတ်သက်၍ အကျိုးသက်ဆိုင်ခွင့်ရှိသူ မည်သူမဆို ခိုင်လုံသော အထောက်အထားဖြင့်(၇)ရက်အတွင်း ကန့်ကွက်နိုင်ပါသည်။ ကန့်ကွက်ခြင်းမရှိပါက ဥပဒေနှင့်အညီ အရောင်းအဝယ် ဆက်လက်ပြုလုပ်သွားမည်ဖြစ်ကြောင်း ကြေညာအပ်ပါသည်။

ညွှန်ကြားချက်အရ

ဒေါ်မမြသိန်း	ဦးအောင်လှသိန်း	ဒေါ်ခိုင်ခိုင်စိုး
အထက်တန်းရှေ့နေ	တရားလွှတ်တော်ရှေ့နေ	အထက်တန်းရှေ့နေ
(စဉ် -၃၄၅၅၉)	(စဉ်-၁၇၇၉/၇၉)	(စဉ်-၄၀၅၂၁)

အမှတ်-၅၀၊ ဘဏ်လမ်း၊ ပထမထပ်၊ ကျောက်တံတားမြို့နယ်၊ ရန်ကုန်မြို့။
ဖုန်း-၀၉-၅၁၆၅၁၀၄

အများသိစေရန်ကြေညာချက်

အောက်ဖော်ပြပါ ဝန်ထမ်းများမှ မိမိတို့၏ အဆောက်အအုံကို ဆောက်လုပ်ခွင့်/ပြင်ဆင်ခွင့်ရရှိရန် လျှောက်ထားလာသည့်အတွက် ကန့်ကွက်ရန်အကြောင်းရှိပါက သက်ဆိုင်သည့် အထောက်အထား စာရွက်စာတမ်းများနှင့်တကွ ဤကြေညာချက်ပါရှိသည့်ရက်မှစ၍ ရက်ပေါင်း (၁၅)ရက်အတွင်း ဤဌာနသို့ လျှောက်ထားကန့်ကွက်နိုင်ကြောင်း အသိပေးကြေညာအပ်ပါသည် ။

စဉ်	အမည်	မှတ်ပုံတင်အမှတ်	ထိုင်းစာ	မှတ်ချက်
၁	ဦးသိဟထွန်း	၅/ဆကန (နိုင်) ၀၃၆၅၁၆	၁၉၂၉-က၊ ကျန်စစ်သားနှင့် မင်းရဲကျော်စွာ - ၄-လမ်းဆောင့်၊ ဒဂုံမြို့သစ်(အောင်ပိုင်း)	၂-ထပ်တိုက် ဆောက်လုပ်ရန်
၂	ဒေါ်နုနုဝင်း	၁၂/တတန (နိုင်) ၀၄၁၀၆၃	၅၂၉ နဂါးမင်းလမ်း (၃၆)ရပ်ကွက်၊ ဒဂုံမြို့သစ်-(မြောက်ပိုင်း)	၂-ထပ်တိုက် ဆောက်လုပ်ရန်
၃	ဦးကြည်ဆွေ	၁၂/ဒပန (နိုင်) ၀၁၆၃၃၃	၁၃၈၊ ဟေမဝန်လမ်း (၂၄)ရပ်ကွက်၊ ဒဂုံမြို့သစ်-(တောင်ပိုင်း)	၂-ထပ်တိုက် ဆောက်လုပ်ရန်
၄	ဒေါ်ကျင်နွဲ့	၅/ဝကန (နိုင်) ၀၀၆၁၂၉	၄/၁၉ သဘာဝမိုးကြိုးလမ်း (၁၂)ရပ်ကွက်၊ လှိုင်	၂-ထပ်တိုက် ဆောက်လုပ်ရန်
၅	ဦးထွန်းကြည်	၁၂/လမန (နိုင်) ၀၆၂၈၉၇	၄၂ ဗေဒါမင်္ဂလာ ၂-လမ်း၊ (၁)ရပ်ကွက်၊ လှိုင်	၃-ထပ်တိုက် ဆောက်လုပ်ရန်
၆	ဒေါ်တင်ဗျာ	၁၂/လမန (နိုင်) ၀၃၆၃၈၀	၂၁၊ ဗေဒါမင်္ဂလာလမ်း (၁)ရပ်ကွက်၊ လှိုင်	၃-ထပ်တိုက် ဆောက်လုပ်ရန်
၇	ဒေါ်ရွှေရွှေဝင်း	၁၂/လမန (နိုင်) ၀၃၅၁၀၆	၃၄၊ ဗေဒါမင်္ဂလာ ၂-လမ်း၊ (၁)ရပ်ကွက်၊ လှိုင်	၃-ထပ်တိုက် ဆောက်လုပ်ရန်
၈	ဒေါ်မြင့်မြင့်စိန်	၁၂/လမန (နိုင်) ၀၉၇၂၂၈	(၂၀-ခ/၂၃-က) ဗေဒါသီရိ ၂-လမ်း (၁)ရပ်ကွက် လှိုင်	၃-ထပ်တိုက် ဆောက်လုပ်ရန်
၉	ဦးစန်းမြင့်	၁၂/လမန (နိုင်) ၀၇၇၉၁၂	၄၈၊ ဗေဒါမင်္ဂလာ ၂-လမ်း၊ (၁)ရပ်ကွက်၊ လှိုင်	၃-ထပ်တိုက် ဆောက်လုပ်ရန်
၁၀	ဒေါ်လှသန်း	၁၂/လမန (နိုင်) ၀၃၆၆၄၄	၃၅ ဗေဒါမင်္ဂလာ ၂-လမ်း၊ (၁)ရပ်ကွက်၊ လှိုင်	၃-ထပ်တိုက် ဆောက်လုပ်ရန်
၁၁	ဦးဇော်အောင်	၁၂/လသန (နိုင်) ၀၈၆၉၉၉	၇၀၊ အောင်မေတ္တာလမ်း၊ (၁)ရပ်ကွက်၊ လှိုင်	၃-ထပ်တိုက် ဆောက်လုပ်ရန်
၁၂	ဒေါ်ကြည်အောင်+၃	၁၂/လမန (နိုင်) ၀၅၃၄၈၈	၅၇၇၊ မယ်နီကုန်းလမ်း (၇)ရပ်ကွက်၊ လှိုင်	၃-ထပ်တိုက်၊ ၂-လုံး ဆောက်လုပ်ရန်
၁၃	ဦးညွန့်အောင်	၁၂/လမန (နိုင်) ၀၉၇၂၂၀	(၁၉/၂၉-က) ဗေဒါသီရိ ၂-လမ်း (၁)ရပ်ကွက်၊ လှိုင်	၃-ထပ်တိုက် ဆောက်လုပ်ရန်
၁၄	ဦးအောင်မြင့်+၁	၁၂/လမန (နိုင်) ၀၈၇၂၂၃	၅၇၇၊ မယ်နီကုန်းလမ်း (၇)ရပ်ကွက်၊ လှိုင်	၃-ထပ်တိုက် ဆောက်လုပ်ရန်
၁၅	ဒေါ်ခင်နု + ၁	၁၂/လမန (နိုင်) ၀၆၆၆၆၄	(၂၉-ခ/၃၁-ခ) ဗေဒါသီရိ ၂-လမ်း (၁)ရပ်ကွက် လှိုင်	၃-ထပ်တိုက် ဆောက်လုပ်ရန်

ဌာနမှူး အင်ဂျင်နီယာဌာန (အဆောက်အအုံ) ရန်ကုန်မြို့တော်စည်ပင်သာယာရေးကော်မတီ

မှော်ဘီမြို့နယ်အတွင်း

(၁)အော်ဂဲနစ်စိုက်ပျိုးနိုင်
သောမြေ ၁၅ဧကခန့်
(၂)ယူကလစ်စိုက်ခင်း
၄ဧကခန့်

ဖုန်း-၀၉-၅၁၉၄၇၃၅

စက်မှုလက်မှုသင်တန်းကျောင်းတွင်
တာဝန်ထမ်းဆောင်ရန်-
AGTI ကျောင်းဆရာ (ငြိမ်း)
ထပ်မံ၍ အလိုရှိသည်။
ဆက်သွယ်ရန် -
စာတိုက်သေတ္တာအမှတ်-57

ကားရောင်းမည်

KM Light Truck ဇုန်ခေါင်း
၈င-ညှိနှိုင်းဈေး

ဖုန်း-၀၉ ၃၁၀၈၃၇၉၆

လုံးချင်းငှားမည်(အရှေ့လှည့်)

မြေအကျယ် ပေ၀၀ပတ်လည်တိုက်အကျယ် ပေ(၄၅×၃၅) ၂လုံး ဂိုဒေါင် ပေ(၂၀×၄၀) ၂ထပ် အဆင့်မြင့် ပြင်ဆင်ပြီး ဗိုလ်ချုပ်အောင်ဆန်းမြတိုက်အနီး။ **ဖုန်း-၅၄၃၆၈၅**

ရောင်းမည် ဖုန်း-၀၉-၅၁၇၁၀၉၃

တောက်ကြန့်မြောက်ပိုင်း၊ ပြည်လမ်းအနီးရှိ ၁/အဆင့်မြင့်တည်းခိုခန်း (သိန်း ၂၈၅၀)
၂/မြေ ပေ(၂၀×၆၀)ပေါ်အိမ်ပေ(၁၈×၄၅)
(၈၀သိန်း)

ဝမ်းနည်းကြေကွဲခြင်း

ဦးဝင်းမောင်(ခ)လင်ချင်ဟုတ်
(ပုသိမ်မြို့)
အသက်(၇၀)

ဦးဝင်းမောင်(ခ)လင်ချင်ဟုတ် Managing Director,Diamond Dragon Industry Co.Ltd Director, Diamond Dragon CO.,Ltd သည် ၂၂-၅-၂၀၁၃ရက် နံနက် ၂း၄၅နာရီတွင် ကွယ်လွန်သွားကြောင်း သိရှိရပါသဖြင့် မိသားစုနှင့်ထပ်တူဝမ်းနည်းကြေကွဲရပါသည်။

Mary(France) Lena(Australia)
Khin Maw Maw (USA)

ဝမ်းနည်းကြေကွဲခြင်း

ဦးဝင်းမောင်(ခ)လင်ချင်ဟုတ်
Managing Director,Diamond Dragon Industry Co.Ltd
Director, Diamond Dragon Co.,Ltd
(ပုသိမ်မြို့)
အသက်(၇၀)

သူငယ်ချင်း မဝေ၊ မမိုး၊ ကိုဝမ်းတို့၏ ချစ်လှစွာသောဖခင်ကြီး ဦးဝင်းမောင်သည် ၂၂-၅-၂၀၁၃ရက် နံနက် ၂း၄၅နာရီတွင် ကွယ်လွန်သွားကြောင်း သိရှိရပါသဖြင့် မိသားစုနှင့်ထပ်တူ ဝမ်းနည်းကြေကွဲရပါသည်။

ချစ်သူငယ်ချင်းများ
သန္တာ၊ အောင်အောင်-နိုင်ဇာ

ဝမ်းနည်းကြေကွဲခြင်း

ဒေါ်အေးအေးသန်း(လှိုင်ကော်)
အသက်(၇၆)နှစ်

သူငယ်ချင်းဒုရဲမှူးကိုကိုဇော်(စခန်းမှူး၊ မင်းလှရဲစခန်း)၏ မိခင်ဖြစ်သူ ဒေါ်အေးအေးသန်း(၇၆)နှစ်သည် ၂၂-၅-၂၀၁၃ရက် ၇နာရီတွင် လှိုင်ကော်မြို့၌ ကွယ်လွန်သွားကြောင်းကြားသိရသဖြင့် သူငယ်ချင်းတို့ မိသားစုနှင့်ထပ်တူ ဝမ်းနည်းကြေကွဲရပါသည်။ **ဗသတ(၈၃)မှကျောင်းဆင်းသူငယ်ချင်းများ**

ဝမ်းနည်းကြေကွဲခြင်း

မယမင်းဆွေ(မိတ္ထီလာ)
အသက်(၃၈)နှစ်
B.P.Sc (Radiology)

အချစ်ဆုံးသူငယ်ချင်း ၂၁-၅-၂၀၁၃ရက်တွင် ကွယ်လွန်သွားကြောင်းသိရလို့ အတိုင်းမသိ ဝမ်းနည်းကြေကွဲရပါတယ်။ နင် အကြွေစာပေးပယ့်လဲ ငါတို့ အားလုံးရဲ့ရင်ထဲမှာ နင့်ကို အမြဲ သတိရနေမှာပါ။ ယမင်း- ကောင်းရာသုဂတိ လားပါစေ။

လဲ့လဲ့၊ ထားအိ၊ မိမိ၊ ဝါဝါ၊ နီနီ၊ မြသွယ်၊
အေးလှ၊ သင်းမြတ်၊ ဝါဝါ

MTI MYANMAR THAMES INTERNATIONAL

မြည်တွင်းမြည်ပ ကုမ္ပဏီများတွင် ဝင်ရောက်လုပ်ကိုင်ရန် ပြင်ဆင်နေသူများ
လက်ရှိလုပ်ကိုင်နေသူများအတွက် အကောင်းဆုံးရွေးချယ်စရာ သင်တန်းများ

- *Best Management Practice*
- *Applied Financial Management*
- *Excellent Selling & Customer Service*

36 hours

2nd Floor, Myay Ni Gone Plaza, Tel: 525971,706740,501450

မင်္ဂလာဆုမွန်လွှာ

ဖေဖေဗိုလ်မှူးချုပ် ကိုကိုဝင်းနှင့် မေမေ ဒေါ်အေးအေးမွန်တို့၏ (၂၉)နှစ်ပြည့် မင်္ဂလာ ၂၆-၅-၂၀၁၃ ရက်မှသည် နှစ်ပေါင်းများစွာတိုင် ဘဝခရီးလမ်းကို သားတို့နှင့်အတူ ပျော်ရွှင်ချမ်းမြေ့စွာ လျှောက်လှမ်းနိုင်ပါစေ။

သားကြီး - ဗိုလ်ကြီးပြည့်စုံကိုကို B.C.Sc(D.S.A), ME(Tech), Ph.D(Tech), St.petersburg-Ru(တပ်မတော်ရေ)

သားငယ် - ဗိုလ်ဝဏ္ဏကိုကို (M.B.B.S) D.S.M.A

ဖခင်အမည်မှန်

အထက(၂)ဒဂုံတောင်ပိုင်း၊ နဝမတန်း(H၈၀)တွဲ (D)ခန်းမှ မောင်ဝေယံလင်း၏ ဖခင်အမည်မှန်မှာ ဦးသိန်းငွေ ဖြစ်ပါသည်။

ဦးသိန်းငွေ

အမည်ပြောင်း

ပဲခူးမြို့၊ မြို့တွင်းအနောက်(ခ)အခြေခံပညာမူလတန်းလွန်ကျောင်း GRADE(8)မှ ဦးခင်ကို၏သား မောင်စိုးရွှေထူးအား မောင်သူရဆန်းဟု ပြောင်းလဲခေါ်ပါရန်။

မောင်သူရဆန်း

ကုန်အမှတ်တံဆိပ် သတိပေးကြေငြာခြင်း

ရန်ကုန်မြို့၊ ဗိုလ်မြတ်ထွန်းလမ်း၊ ဗိုလ်မြတ်ထွန်းတာဝါ တိုက်အမှတ်(အေ)၊ အခန်းအမှတ်(၁၀/၀၅)နေ ဦးလှငွေး[၁၂/ပဘတ(နိုင်)၀၁၆၄၆၈]သည် အောက်ဖော်ပြပါ ကုန်အမှတ်တံဆိပ်အမည်အမှတ်အသားကို ရန်ကုန်မြို့၊ စာချုပ်စာတမ်းမှတ်ပုံတင်ရုံး၊ စာချုပ်အမှတ်-(၆၉၇၂/၁၀)အရ တစ်ဦးတည်းမူပိုင်အဖြစ် မှတ်ပုံတင်သွင်းပြီး ပြောင်သွပ်၊ အမိုးသွပ်ပြားများကို အရွယ်အစားအမျိုးမျိုး၊ အရောင်အမျိုးမျိုး ထုတ်လုပ်ဖြန့်ချိရောင်းချလျက်ရှိပါသည်။

BLUE STAR

သို့ဖြစ်၍ ဦးလှငွေး တစ်ဦးတည်းမူပိုင်ဖြစ်သော အဆိုပါ ကုန်တံဆိပ်အမည်အမှတ်အသား တစ်ခုလုံးကိုဖြစ်စေ၊ တစ်စိတ်တစ်ဒေသကိုဖြစ်စေ၊ အတုအပ၊ ထင်ယောင်ထင်မှား၊ ပုံတူပုံမှား ဆင်တူယိုးမှားပြုလုပ်၍ ထုတ်လုပ်၊ ဖြန့်ဖြူး၊ ရောင်းချ၊ တင်သွင်း၊ လက်ဝယ်ထားခြင်းမပြုကြရန်နှင့်ပြုလုပ်ပါက တည်ဆဲတရားဥပဒေများနှင့်အညီ ထိရောက်စွာ အရေးယူဆောင်ရွက်သွားမည်ဖြစ်ကြောင်း သတိပေးကြေညာပါသည်။

လွှဲအပ်ညွှန်ကြားချက်အရ-
ဦးစိုးဝင်း(မအူပင်) B.A, H.G.P, R.L
တရားလွှတ်တော်ရှေ့နေ(စဉ်-၄၁၇၈)
အမှတ်-၁၀/၁၂၊ ၃-လွှာ၊ အခန်း(၂၀၁)၊ ၃၅-လမ်း၊ ကျောက်တံတားမြို့နယ်၊ ရန်ကုန်မြို့။

Vacancy (For Local Only)

Employment

Position: Tour Guide Manager

Tour Mandalay Co. Ltd. is seeking a qualified Myanmar National for the position of Tour Guide Manager.

Responsibilities include:

- Managing day-to-day operations to achieve quality guide and accuracy for all Myanmar products
- Hiring/Training/Scheduling/Coaching/Managing Trip Leaders performance management to meet company's guidelines to achieve excellence goals
- Create a strong high performing trip leaders team that exemplify the company's culture & values and team spirit
- Continuous management of tour guide performance according to our company guidelines
- Interact regularly with travelers on site and effectively participating with travelers on sites to support trip leaders and obtain live feedback from passengers
- Offer 24/7 emergency support for all guides to resolve all on site issues and improve tour quality

Requirements:

- Myanmar nationality with minimum bachelor degree educational background
- 5+ years' experience of hiring, coaching and managing people (Travel Industry Preferred)
- Fluency in written & spoken English
- Proficient in Microsoft Word / Excel
- Proven and effective travel industry and staff management experience
- Strong tour operations background with knowledge of all Myanmar products
- Excellent interpersonal, communication and problem solving skills
- Proven vendor relations and negotiation skills
- Ability to implement Global Corporate Company of performance driven strategy on product quality, operation initiatives and cost management
- Passion for the North American travelers
- Able to prioritize key actions to achieve goals and is a self-starter
- Demonstrated success in making tough decisions and taking risks

Interested candidates, please submit your detailed resume with recent photo and salary expectation to team.cat@gmail.com & info@tourmandalay.travel.

Tour Mandalay Co., Ltd.

ကန့်ကွက်နိုင်ပါသည်

ရန်ကုန်မြို့၊ ရွှေပြည်သာမြို့နယ်၊ မြေတိုင်းရပ်ကွက်အမှတ်(၃၂/၁၂၃၆)၊ နှစ်(၆၀)ဂရန်၊ (၁၂)ရပ်ကွက်၊ ကွဲကော်လမ်း၊ ပေ(၆၀ × ၄၀)မြေကွက်ကို အမည်ပေါက် ပိုင်ဆိုင်သူ ဦးအင်ဒရူး ဘွဲ့ကျဲအို(ဘ) ဦးနှပ်ကို[၄/ဖလန(နိုင်)၁၁၈၈၃၄]၏ အထူးကိုယ်စားလှယ်လွှဲစာရရှိသူ ဦးသန်းထွန်း(ဘ)ဦးအေး[၁၂/ဥကတ(နိုင်)၁၄၁၃၂၅]က ရောင်းချလိုကြောင်း ကမ်းလှမ်း၍ ကျွန်ုပ်၏မိတ်ဆွေများက ဝယ်ယူရန် စရန်ငွေအချို့ပေးချေထားပြီး ဖြစ်ပါသည်။ အကျိုးခံစားခွင့်ရှိသူ မည်သူမဆို ဤကြော်ငြာပါပြီး (၇)ရက်အတွင်း ကျွန်ုပ်ထံသို့ စာရွက်စာတမ်းအထောက်အထားများနှင့်တကွ ကန့်ကွက်နိုင်ပါသည်။ တိုရက်ကျော်လွန်မှ ကန့်ကွက်ပြောကြားလာခြင်းကို လက်မခံဘဲ၊ ဖြီမြေ အရောင်းအဝယ်ကိစ္စကို အပြီးတိုင် ဆက်လက်ဆောင်ရွက်သွားမည်ဖြစ်ကြောင်း အသိပေးကြော်ငြာအပ်ပါသည်။

တင်ရွှေ
တရားလွှတ်တော်ရှေ့နေ
(စဉ်-၆၂၇၈)
အမှတ်-၂၇/၃၃/၁၈ ရွှေပြည်သာ၊ ရန်ကုန်မြို့။
Ph:09 73039660

ကန့်ကွက်နိုင်ပါကြောင်း

ရန်ကုန်မြို့၊ ဗဟန်းမြို့နယ်၊ မြေတိုင်းရပ်ကွက်အမှတ်(၃၅-ဘီ)၊ မြေကွက်အမှတ်(၀၂စီ)၊ ဧရိယာ(၀.၀၉၅)ဧက အကျယ်အဝန်းရှိ မြေပိုင်မြေကွက်[အရပ်အခေါ်-အမှတ်(၃၁-ဃ)၊ တက္ကသိုလ်ရိပ်သာလမ်းသစ်၊ ဗဟန်းမြို့နယ်၊ ရန်ကုန်မြို့]ဟုခေါ်တွင်သောမြေကွက်နှင့် ယင်းမြေကွက်ပေါ်ရှိ အကျိုးခံစားခွင့်အရပ်ရပ်တို့အား ပိုင်ဆိုင်သူ ဒေါ်ခင်စန်း(ခ)ရှောက်ယူဆောင်[၁၃/တကန(နိုင်)၁၂၃၂၃၅]ထံမှ ကျွန်ုပ်မိတ်ဆွေက အပြီးအပိုင်ဝယ်ယူရန် ရောင်းဖိုးငွေ၏တစ်စိတ်တစ်ဒေသကို ပေးချေထားပြီးဖြစ်ပါသဖြင့် အကျိုးခံစားခွင့်ရှိသူ မည်သူမဆို ကန့်ကွက်လိုပါက ယခုကြေညာပါသည့်ရက်မှ (၇)ရက်အတွင်း ပိုင်ဆိုင်မှုအထောက်အထားမူရင်းများဖြင့် ကျွန်ုပ်ထံသို့ လာရောက်ကန့်ကွက်နိုင်ပါကြောင်းနှင့် သတ်မှတ်ရက်ထက်ကျော်လွန်သည့်တိုင် ကန့်ကွက်မည့်သူ မရှိပါက အရောင်းအဝယ်အား ဥပဒေနှင့်အညီ ဆက်လက်ဆောင်ရွက်သွားမည်ဖြစ်ပါကြောင်း အများသိစေရန်ကြေညာအပ်ပါသည်။

လွှဲအပ်ညွှန်ကြားချက်အရ-
ဦးဇော်ဝင်းထွန်း (LL.B, D.B.L) တရားလွှတ်တော်ရှေ့နေ(စဉ်-၈၇၀၃)
အမှတ်(၂၈)၊ မြေညီထပ်၊ မင်္ဂလာလမ်း၊ ကမာရွတ်မြို့နယ်၊ ရန်ကုန်မြို့။
ဖုန်း-၀၁-၂၃၀၅၅၇၄၊ ၀၉၅၀၃၄၆၅၂၊ ၀၉၄၅၀၀၃၉၂၀၀

အများသိစေရန်

ရန်ကုန်မြို့၊ သာကေတမြို့နယ်၊ မြေတိုင်းရပ်ကွက်အမှတ်(၃)၊ မြေကွက်အမှတ်(၁၃၁၀)၊ ဧရိယာပေ(၂၀ × ၆၀)ရှိ နှစ်(၆၀)ဂရန်မြေကွက်ကို ဒေါ်တီတီလှက အမည်ပေါက်ပိုင်ဆိုင်ပြီး ၎င်းမြေနှင့်အိမ်တို့၏အကျိုးခံစားခွင့်အရပ်ရပ်အား ဝယ်ယူပိုင်ဆိုင်လက်ရောက်ရရှိထားသူ ဦးမောင်မောင်တင် နိုင်ငံသားမှတ်ပုံတင်အမှတ်[၁၀/ကထန(နိုင်)၀၇၈၂၅၆]ထံမှ ကျွန်ုပ်၏မိတ်ဆွေက ဝယ်ယူရန် စရန်ငွေတစ်စိတ်တစ်ဒေသပေးချေပြီးဖြစ်၍ ကန့်ကွက်လိုသူများရှိပါက ခိုင်လုံသော စာရွက်စာတမ်းအထောက်အထား(မူရင်း)များဖြင့် ကျွန်ုပ်ထံသို့ (၇)ရက်အတွင်း လာရောက်ကန့်ကွက်နိုင်ပါကြောင်း၊ ကန့်ကွက်သူမရှိပါက အရောင်းအဝယ်ကို ဥပဒေနှင့်အညီ ဆက်လက်ဆောင်ရွက်သွားမည်ဖြစ်ကြောင်း အများသိစေရန် အသိပေးကြေညာအပ်ပါသည်။

လွှဲအပ်ညွှန်ကြားချက်အရ-
ဦးငွေသိန်း
အထက်တန်းရှေ့နေ(စဉ်-၂၈၆၅၇)
အမှတ်(၃၀)၊ ရန်မြေလမ်း၊ ၂၀ အရှေ့၊ (၃)ရပ်ကွက်၊ သာကေတမြို့နယ်၊
ဖုန်း-၀၉-၄၂၁၀၈၀၉၂၂

၈-၅-၂၀၁၃ ရက်စွဲပါ ကြေးမုံသတင်းစာ၊ စာမျက်နှာ(၅)ပါ Golden Power Lamp Co.,Ltd.၏ ညွှန်ကြားချက်အရ တရားလွှတ်တော်ရှေ့နေ ဦးသန်းစိုး(ထွန်း)၊ ဒေါ်မူယာနှင့် ဦးဇော်ဇော်နိုင်အောင် အထက်တန်းရှေ့နေ၏ကြေညာချက်အား ပြန်လည်ရှင်းလင်းချက်

ရန်ကုန်မြို့၊ တာမွေမြို့နယ်၊ အမှတ်(၂၄)ဘီ/၃၊ လမ်းကျယ်တွင် ရုံးခန်းဖွင့်လှစ်ထားသော Win Auto Parts Company Limited ၏ညွှန်ကြားချက်အရ တရားလွှတ်တော်ရှေ့နေ ဦးသန်းစိုး(ထွန်း)၊ ဒေါ်မူယာနှင့် ဦးဇော်ဇော်နိုင်အောင် အထက်တန်းရှေ့နေတို့၏ Golden Power Lamp Co.,Ltd ၏ညွှန်ကြားချက်အရ ကြေညာချက်အား အောက်ပါအတိုင်း ရှင်းလင်းပြန်ကြားပါသည်။

ကျွန်ုပ်၏အမှုသည်ကုမ္ပဏီသည် ယင်းကြော်ငြာပါ ထိုင်းနိုင်ငံအခြေစိုက် Rubber Intertrade Co.,Ltd ၏ မူပိုင်ကုန်ပစ္စည်းဆိုသည်များကို လုံးဝရောင်းချခြင်းမရှိပါ။ အဆိုပါကြော်ငြာကြောင့် ကျွန်ုပ်၏အမှုသည်ကုမ္ပဏီတွင် များစွာနစ်နာဆုံးရှုံးပြီး ဂုဏ်သိက္ခာထိခိုက်နစ်နာစေခဲ့ပါသည်။

သို့ပါ၍ Golden Power Lamp Co.,Ltd.သည် အဆိုပါ ၈-၅-၂၀၁၃ ရက်စွဲပါ ကြေးမုံသတင်းစာကြော်ငြာကို ယင်းသတင်းစာမှတစ်ဆင့် (၇)ရက်အတွင်း ပြန်လည်ရုပ်သိမ်းရန် တောင်းဆိုလိုက်သည်။

လိုက်နာရန်ပျက်ကွက်ပါက ဥပဒေကြောင်းအရ အရေးယူမည်ဖြစ်ကြောင်း သတိပေးလိုက်သည်။

ဦးမင်းစိန် B.Sc, R.A, C.P.A, R.L
တရားလွှတ်တော်ရှေ့နေ(စဉ်-၁၆၉၉)
အမှတ်-၁၈၉-၁၉၅၊ ၇-လွှာ၊ ဝန်ဆိုးတန်း Office Tower၊ ဝန်ဆိုးတန်းလမ်း၊ ကျောက်တံတားမြို့နယ်၊ ရန်ကုန်မြို့။
ဖုန်း-၂၅၃၂၇၃၊ ၃၉၁၇၂၈

ရေကြောင်းစီမံခန့်ခွဲမှုအတတ်သင်ကျောင်း

Managing A Ship Management Company

Logistics & Suply Chain Management

Maritime Economics & Multimodal Transport

သင်တန်းသား လက်ခံပြီ

ဖခင်အမည်မှန်

အထက(၃)၊ ဒဂုံမြို့သစ်မြောက်ပိုင်း၊ ၁၁သမ တန်း(ခ)တွင် ပညာသင်ကြားမည့် မအိမ်ခြွေ အောင်[၁၂/ဒဂမ(နိုင်)၀၃၅၀၃၂]၏ ဖခင် အမည်မှန်မှာ ဦးအောင်မျိုးမင်း[၁၂/လမန(နိုင်) ၀၀၁၀၃၇] ဖြစ်ပါကြောင်း။

TAXI ရောင်းမည်

TAXI, AA---, ပင်ကောက်၊ ...

☎: 380531,09 602 9916

ပိုင်ရှင်ကိုယ်တိုင်ရောင်းမည်

- ပုဇွန်တောင်(၅၀လမ်း)အလယ်တိုက်သစ်အရှေ့လှည့်ဓါတ်လှေကား၊ မြေ+ဦး Hall Type (25' × 60')(...) (...) ...
- ... သိန်း(1600)၊ Pent House (50'×60') သိန်း(3200)
- ... Hall Type ... (20'×60') သိန်း (1700)

Ph : 09-5005378 (အကျိုးဆောင်ခ (၁%))

လူသုံးကုန်နှင့်စားသောက်ကုန်ဖြန့်ချိရန်အတွက်
Mar Shan Manufacturing & Industrial Co.,Lt.dမှ
ဝန်ထမ်းအမြန်အလိုရှိသည်
(ပြည်တွင်း၌ခန့်ထားရန်)

၁။ ယာဉ်မောင်း — ၃ ဦး (ကျား)
အသက်(၂၅)နှစ် အထက်ရှိရမည်။
ယာဉ်မောင်းအတွေ့အကြုံ/လုပ်သက် အနည်းဆုံး (၁)နှစ်ရှိရမည်။

၂။ အရောင်း — ၅ ဦး (ကျား/မ)
ပညာအရည်အချင်း အနည်းဆုံး(၁၀)တန်းရှိရမည်။

၃။ ရောင်း/မောင်း — ၃ ဦး (ကျား)
ယာဉ်ကို ကျွမ်းကျင်စွာ မောင်းနှင်နိုင်ရမည်။
အရောင်းအတွေ့အကြုံ လုပ်သက်အနည်းဆုံး (၂)နှစ်ရှိရမည်။

၄။ ကုမ္ပဏီဝန်ထမ်း — ၂ ဦး (မ)
သွင်းကုန်၊ ထုတ်ကုန် ကုမ္ပဏီလိုင်စင် အတွေ့အကြုံ လုပ်သက်အနည်းဆုံး (၂)နှစ် ရှိရမည်။

၅။ ကွန်ပျူတာ စာစီစာရိုက် — ၁ ဦး(မ)
ကွန်ပျူတာ စာစီစာရိုက်လုပ်သက် အနည်းဆုံး (၂)နှစ် ရှိရမည်။

လျှောက်ထားလိုသူများသည် အောက်ပါလိပ်စာအတိုင်း မိမိတို့၏ ကိုယ်ရေးရာဇဝင်အကျဉ်းအား လျှောက်ထားလိုသောရာထူးနှင့် လုပ်ငန်းအတွေ့အကြုံ ထည့်သွင်းရေးသား၍ ဓာတ်ပုံ(၂)ပုံ၊ ပညာအရည်အချင်းထောက်ခံစာမိတ္တူ၊ ရဲစခန်းထောက်ခံစာမိတ္တူ၊ အလုပ်သမားမှတ်ပုံတင်မိတ္တူ၊ သန်းခေါင်စာရင်းမိတ္တူတို့အား ပူးတွဲကာ၊ ယခုကြော်ငြာပါပြီး (၁၀)ရက်အတွင်း နောက်ဆုံးထား၍ လာရောက်လျှောက်ထားနိုင်ပါသည်။

အမှတ်(၂)၊ ပထမထပ်၊ ဖျာပုံလမ်း၊ စမ်းချောင်းမြို့နယ်၊ ရန်ကုန်မြို့
ဖုန်း-၀၁-၅၃၄၀၅၃

ဦးသုရဝင်း (၉/မထလ(နိုင်)-၀၁၀၀၇၀)နှင့် သက်ဆိုင်သူများသိစေရန်ကြေညာချက်

ရန်ကုန်မြို့ လှိုင်မြို့နယ်၊ ... တိုက်အမှတ်(၇/စ)တွင် ရုံးလုပ်ငန်းဖွင့်လှစ်ထားသော MGS Beverages Co., Ltd. ၏ ... ဦးသုရဝင်း (ဘ)ဦးကျော်ငြိမ်းသည် MGS Beverages Co., Ltd. ... တာဝန်ခံအဖြစ် တာဝန်ထမ်းဆောင်နေစဉ်အတွင်း ကုမ္ပဏီ ပိုင်ပစ္စည်းနှင့် ငွေများအား ... ၁-၄-၂၀၁၃ရက်နေ့ မှစတင်၍ ... တာဝန်ယူထားသောလုပ်ငန်းအား ရုန်းပစ်လျက် ထွက်ပြေး တိမ်းရှောင်နေပါသည်။ သို့ပါ၍ ဦးသုရဝင်းသည် ကြေညာချက်ပါသည့်နေ့မှစ၍ (၁၄)ရက်အတွင်း MGS Beverages Co., Ltd.၏ ရန်ကုန်မြို့ ရုံးချုပ်သို့ အမြန်ဆုံးလာရောက်ရှင်းလင်းရန် အကြောင်းကြားလိုက်သည်။ မလိုက်နာပါက ဥပဒေနှင့်အညီ ... တရားစွဲဆိုမည် ဖြစ်ကြောင်း ကြေညာအပ်ပါသည်။

အုပ်ချုပ်ရေးနှင့် HR မန်နေဂျာ
(MGS Beverages Co., Ltd.)

မိုးကုတ်ဝိပဿနာတရားစခန်း

ရန်ကုန်မြို့၊ ဗဟန်းမြို့နယ်၊ ငါးထပ်ကြီးမြောက်ရပ်ကွက်၊ ရွှေဂုံတိုင်လမ်း၊ လိပ်ပြာကန်တိုက်အတွင်းရှိ မြတ်တံခွန်စာသင်တိုက်တွင် (၁၃၇၅ ခုနှစ်၊ ကဆုန်လပြည့်ကျော် ၁၂ရက်မှ နယုန်လဆန်း ၃ရက်) ၅-၆-၂၀၁၃ရက်မှ ၁၁-၆-၂၀၁၃ရက်အထိ ၇ရက် တရားစခန်း ဖွင့်လှစ်ပါမည်။ တရားစခန်းဝင်လိုသော ယောဂီများသည် မြတ်တံခွန်စာသင်တိုက်သို့ စာရင်းပေးသွင်းနိုင်ကြပါသည်။

(ဆွမ်းစရိတ် ဓမ္မဒါနပြုပါမည်)

မြတ်တံခွန်စာသင်တိုက်တွင် (၆)ထပ်သိမ်ကျောင်းနှင့် ဓမ္မာရုံတော်ကြီး ဆောက်လုပ်ပါမည်။ (၃၁၅၇၃)စတုရန်းပေ ရှိပါမည်။ တစ်စတုရန်းပေလျှင် (၂၅၀၀ဝိ) ကျပ်နှုန်းဖြင့် အလှူရှင်များ ကမ္ပည်းတင်၍ လှူဒါန်းနိုင်ပါသည်။

မြတ်တံခွန်စာသင်တိုက် ဖုန်း-၀၉-၅၁၀၉၉၇၀၊ ၀၉ ၇၃၀၄၇၀၄၃

ရောင်းမည်

- ဒလ၊ ရာဇသကြန်ရပ်ကွက်၊ ဗိုလ်ဥတ္တမလမ်းမပေါ် ဆပ(၄၀×၆၀)
- ဒလ၊ ရာဇသကြန်ရပ်ကွက်၊ ဗိုလ်တိုက်ချွန်းလမ်းမပေါ် ပေ(၄၀×၆၀)
- ဒလ၊ ရာဇသကြန်ရပ်ကွက်၊ ဗိုလ်တိုက်ချွန်းလမ်းမပေါ် ပေ(၃၀×၆၀)
- ဒလ၊ ကျန်စစ်သားရပ်ကွက်၊ ကျော်ထင်နော်ရထာလမ်းမပေါ် ပေ(၅၀×၅၀)
- တောင်ဒဂုံ၊ ၁၄၀ ရပ်ကွက်၊ သိန်းတရာလမ်းမပေါ် ပေ(၄၀×၆၀)
- တောင်ဒဂုံ၊ ၁၄၀ရပ်ကွက်၊ သိန်းတရာလမ်းမပေါ် ပေ(၈၀×၆၀)

ဖုန်း-၀၉-၇၃၂၂၇၂၀၀၊ ၀၉-၄၃၁-၈၄၁၃၈

ကန့်ကွက်နိုင်ကြောင်းကြော်ငြာ

ဒဂုံမြောက်မြို့နယ်၊ မြေတိုင်းရပ်ကွက် အမှတ်-၄၅၊ မြေကွက်အမှတ်-၈၄၁၊ မြေကွက်တည်နေရာအမှတ်-၈၄၁၊ ၄ဝါလမ်း၊ ၄၅ရပ်ကွက်၊ ဒဂုံမြောက် (ဦးသိန်းကြည်)(ISN-၀၈၅၇၇၁) အမည်ပေါက် နှစ်(၆၀)ဂရန်မြေအား အမည်ပေါက် ဦးသိန်းကြည်နှင့်ဇနီး ဒေါ်ခင်ညွန့်ဆွေ (ခ)ဒေါ်အမာနီတို့ ကွယ်လွန်သဖြင့် ဦးသက်ဇော်ကို [၁၂/ပဗဒ(နိုင်)၀၁၅၁၅၄]က တစ်ဦးတည်းသောသား တော်စပ်ကြောင်း ကျမ်းကျိန်လွှာတင်ပြ၍ အမွေဆက်ခံပိုင်ဆိုင်ကြောင်းနှင့် အရောင်းအဝယ်စာချုပ်ရန် မြေပုံကူးလျှောက်ထားလာရာ (၁၄)ရက်အတွင်း ကန့်ကွက်နိုင်ပါသည်။

မြို့ပြစီမံကိန်းနှင့်မြေစီမံခန့်ခွဲမှုဌာန
ရန်ကုန်မြို့တော်စည်ပင်သာယာရေးကော်မတီ

Professor ...

Ph.D(Tantra & Sastra)(Kol-India)

... 0950-10735, 0973-207174

ဆီးချို၊ သွေးချို လား? သတိထား!

TEL : 09-230 71133, 09-230 81817

TEL : 01-8050939, 01-8008512, 01-1003081(Ext:)1007

TEL : 02-60178, 09-2018470

ဦးမြိုးမြိုးအောင် (၉/မနတ(နိုင်)-၀၉၅၂၁၁)နှင့် သက်ဆိုင်သူများသိစေရန်ကြေညာချက်

ရန်ကုန်မြို့ လှိုင်မြို့နယ်၊ ... တိုက်အမှတ်(၇/စ)တွင် ရုံးလုပ်ငန်းဖွင့်လှစ်ထားသော MGS Beverages Co., Ltd. ၏ မိတ္ထီလာမြို့ရုံးခွဲတာဝန်ခံ ... ဦးမြိုးမြိုးအောင် (ဘ)ဦးခင်မောင်မောင် မိတ္ထီလာမြို့နေထိုင်သူသည် MGS Beverages Co., Ltd. မိတ္ထီလာမြို့ရုံးခွဲတာဝန်ခံအဖြစ် တာဝန်ထမ်းဆောင်နေစဉ်အတွင်း ကုမ္ပဏီ ပိုင်ပစ္စည်းနှင့်ငွေများအား အလွဲသုံးစားပြုကာ ၁-၁၀-၂၀၁၂ရက်နေ့ မှစတင်၍ မိမိတာဝန်ယူထားသောလုပ်ငန်းအား ရုန်းပစ်လျက် ထွက်ပြေး တိမ်းရှောင်နေပါသည်။ သို့ပါ၍ ဦးမြိုးမြိုးအောင်သည်ကြေညာချက်ပါသည့် နေ့မှစ၍ (၁၄)ရက်အတွင်း MGS Beverages Co., Ltd.၏ ရန်ကုန်မြို့ ရုံးချုပ်သို့ အမြန်ဆုံးလာရောက်ရှင်းလင်းရန် အကြောင်းကြားလိုက်သည်။ မလိုက်နာပါက ဥပဒေနှင့်အညီ ထိရောက်ပြင်းထန်စွာ တရားစွဲဆိုမည် ဖြစ်ကြောင်း ကြေညာအပ်ပါသည်။

အုပ်ချုပ်ရေးနှင့် HR မန်နေဂျာ
(MGS Beverages Co., Ltd.)

- ၂၀၁၃-၁၄ စာသင်နှစ်ကိုကြိုဆိုသည့်
ကျောင်းသားများအတွက် ... ကျောင်းသုံးလက်ဆောင်ပစ္စည်းများအပြင် ...

ငြင်းချက်ထုတ်ရန်သမ္မန်စာ
တရားမကျင့်ထုံးကိုဥပဒေအမိန့်-၅၊ နည်းဥပဒေအမိန့်-၁နှင့်၅
ဘိုကလေးမြို့နယ်တရားရုံးတော်၌
၂၀၁၃ခုနှစ်၊ တရားမကြီးမှုအမှတ်-၇၃/၂၀၁၃

ဦးခင်မောင်လတ်(ဘ)ဦးသိန်းအောင်	နှင့်	ဦးကျော်မင်း(ဘ)ဦးကြည်ဝင်း
အမှတ်(၇၁)၊ ပီတောက်လမ်း၊		ကွန်ဒိုင်းရွာ၊ ကွင်းကြီးအုပ်စု၊
၂ရပ်ကွက်၊ ဘိုကလေးမြို့။		ဘိုကလေးမြို့နယ်
တရားလို		တရားပြိုင်

ဘိုကလေးမြို့၊ ကွန်ဒိုင်းရွာကွင်းကြီးအုပ်စုနေ ဦးကျော်မင်း(ဘ)ဦးကြည်ဝင်း (ယခုနေရပ်လိပ်စာမသိ)သိစေရမည်။

သင့်အပေါ်၌ တရားလို ဦးခင်မောင်လတ်က ငွေတွေ့ချေးငွေ(၃၅)သိန်းကျပ် ရလိုကြောင်းနှင့် လျှောက်ထားစွဲဆိုချက်ရှိသည်ဖြစ်၍ သင်ကိုယ်တိုင်ဖြစ်စေ၊ သို့တည်းမဟုတ် ၎င်းအမှုနှင့်စပ်လျဉ်း၍ အရေးကြီးသည့်စကားအရပ်ရပ်တို့ကို ချေပြောဆိုနိုင်သူ သင့်ကိုယ်စားလှယ် ရှေ့နေအခွင့်အမိန့်ရရှေ့နေဖြစ်စေ၊ သို့တည်းပဟုတ် ၎င်းအမှုနှင့်စပ်ဆိုင်သည့်အချက်များကို ချေပြောဆိုနိုင်သူတစ်ဦးတစ်ယောက် ၎င်းရှေ့နေနှင့်ပါစေ၍ဖြစ်စေ ၂၀၁၃ခုနှစ် ဇွန်လ ၁၃ရက် (၁၃၇၅ ခုနှစ်၊ နယုန်လဆန်း ၅ရက်) မွန်းမတည်မီ၁၀နာရီတွင် အထက်ကအမည်ရေးသားပါရှိသူ တရားစွဲဆိုချက်ကို ထုချေရှင်းလင်းရန် ရုံးသို့လာရောက်ရမည်။ ၎င်းပြင် သင်သိစေရမည်မှာ အထက်ဆိုခဲ့သည့်နေ့ရက်တွင် သင်မလာရောက် ပျက်ကွက်ခဲ့လျှင် သင့်ကွယ်ရာတွင် ငြင်းချက်များကို ထုတ်ပေးလိမ့်မည်။ ၎င်းပြင် တရားလိုက ကြည့်ရှုလိုသည့် စာချုပ်စာတမ်းများနှင့် သင်ကထုချေတင်ပြအမှီပြုလိုသည့် စာချုပ်စာတမ်းအစရှိသည်တို့ကို သင်နှင့်အတူ ယူဆောင်လာရမည်။ သို့တည်းမဟုတ် သင့်ကိုယ်စားလှယ်ရှေ့နေလက်တွင် ထည့်အပ်ပို့လိုက်ရမည်။ သင်ကထုချေလွှာတင်သွင်းလိုလျှင် အမှုမဆိုင်မီ လေးရက်က တင်သွင်းရမည်။

၂၀၁၃ခုနှစ်၊ မေလ ၁၃ ရက် ဤရုံးတံဆိပ်ရိုက်နှိပ်၍ ကျွန်ုပ်လက်မှတ်ရေးထိုး ထုတ်ပေးလိုက်သည်။

(သဇင်စိုး)
မြို့နယ်တရားသူကြီး
ဘိုကလေးမြို့နယ်တရားရုံး

အမွေထိန်းလက်မှတ်စာရစေခြင်းငှာ လျှောက်ထားကြောင်းအကြောင်းကြားစာ
(အမွေဆက်ခံခြင်းအက်ဥပဒေပုဒ်မ-၂၈၃)
ရန်ကုန်အနောက်ပိုင်းခရိုင်တရားရုံး
၂၀၁၃ခုနှစ်၊ တရားမအထွေထွေမှုအမှတ်-၇၂
ကွယ်လွန်သူ ဦးနေဝင်း၏ ကျန်ရှိရစ်သော ပစ္စည်းများနှင့်စပ်လျဉ်းသည့်အမှု

ရန်ကုန်မြို့၊ သင်္ဃန်းကျွန်းမြို့နယ်၊ သုဝဏ္ဏ၊ ၂၉ရပ်ကွက်၊ ရွှေဝါထွန်းလမ်း၊ အမှတ်-၃၂တွင် နေထိုင်ခဲ့သော ကွယ်လွန်သူ ဦးနေဝင်း၏ ကျန်ရှိရစ်သော ပစ္စည်းအပေါ်၌ အမွေထိန်းလက်မှတ် စာထုတ်ပေးပါမည့်အကြောင်း ဒေါ်ရှယ်လီသောင်းက အမွေဆက်ခံခြင်းအက်ဥပဒေအရ လျှောက်ထားချက်ရှိသဖြင့် ဤအမှုကို ၂၀၁၃ခုနှစ်၊ ဇွန်လ ၁၄ရက်(၁၃၇၅ခုနှစ်၊ နယုန်လဆန်း ၆ရက်)တွင် ဆိုင်ဆိုကြားနာရန် ချိန်းဆိုထားသည်ဖြစ်သောကြောင့် ထိုကွယ်လွန်သူ ဦးနေဝင်း ကျန်ရှိသော ပစ္စည်းများအပေါ်တွင် အကျိုးစီးပွားတစ်ခုခုပါဝင်သည်ဟု အဆိုရှိသူခပ်သိမ်းတို့အား အဆိုပါအမှုတွင် ၎င်းတို့(လာရောက်လျှောက်ထားဆိုင်ဆိုရန် ဘင့်လျော်မည်ဟု အတင်ရှိလျှင်) ဆိုခဲ့သော ၂၀၁၃ခုနှစ်၊ ဇွန်လ ၁၄ ရက် (၁၃၇၅ခုနှစ်၊ နယုန်လဆန်း ၆ရက်)၌ မိမိတို့ကိုယ်တိုင်သော်လည်းကောင်း၊ မိမိတို့က နေရာတကျ အမိန့်ပေးထားသူ ကိုယ်စားလှယ်တစ်ဦးဦးအားဖြင့်သော်လည်းကောင်း၊ လာရောက်ဆိုင်ဆိုရန်နှင့် အမွေထိန်းလက်မှတ်ပထုတ်ပေးမီ မှုခင်းမှတ်တမ်းများကို ကြည့်ရှုရန် အမွေဆက်ခံခြင်းအက်ဥပဒေပုဒ်မ-၂၈၃နှင့်အညီ ယခုမိန့်ကြား ဆင့်ဆိုလိုက်သည်။ ၎င်းကဲ့သို့ လာရောက်ခြင်းတစ်ခုခုမရှိ ပျက်ကွက်ခဲ့လျှင် ရုံးတော်ကဆိုခဲ့သော ဒေါ်ရှယ်လီသောင်း၏ လျှောက်လွှာအပေါ်၌ စစ်ဆေးဆောင်ရွက်ပြီးလျှင် ၎င်းအမှုအကြောင်းအရာတွင် စီရင်ချက်ချမှတ်လိမ့်မည်ဖြစ်ကြောင်း။

၂၀၁၃ခုနှစ်၊ မေလ ၂၁ ရက်တွင် ဤရုံးတော်တံဆိပ်ရိုက်နှိပ်၍ ကျွန်ုပ်လက်မှတ်ရေးထိုး ထုတ်ပေးလိုက်သည်။

(ယဉ်ယဉ်ဟန်)
ဒုတိယခရိုင်တရားသူကြီး(၇)
ရန်ကုန်အနောက်ပိုင်းခရိုင်တရားရုံး

အများသိစေရန်ကြေညာခြင်း

မှော်ဘီမြို့ ကောင်းနှောင်ရပ်ကွက်၊ (က-၁)နေ ဦးအောင်မြင့် (၁၃/မဆတ (နိုင်) ၀၃၄၄၇၄)သည် မှော်ဘီမြို့တွင် "တန်ယန်းစတိုး" ဟုသောအမည်ဖြင့် စတိုးဆိုင်ကြီးဖွင့်လှစ်၍ လူသုံးကုန်ပစ္စည်းအမျိုးမျိုး အိမ်သုံးကုန်ပစ္စည်းအမျိုးမျိုး လျှပ်စစ်ပစ္စည်းအမျိုးမျိုး အသုံးအဆောင်ပစ္စည်းအမျိုးမျိုးနှင့် အလှကုန်ပစ္စည်းအမျိုးမျိုးတို့ကို ရောင်းချလျက်ရှိပါသည်။

ယင်းစတိုးဆိုင်ကြီးအား မြို့နယ်စည်ပင်သာယာရေးအဖွဲ့၏ တရားဝင်လုပ်ငန်း၊ လုပ်ကိုင်ခွင့်လိုင်စင်ရယူ၍ ဖွင့်လှစ်ရောင်းချခဲ့သည်မှာ (၁၆-၈-၁၉၈၉)ရက်နေ့မှ ယနေ့အထိ အောင်မြင်စွာဖွင့်လှစ် တည်ရှိလျက်ရှိကြောင်းကို အများသိစေရန် ကြေညာအပ်ပါသည်။

ဖွဲ့အပ်ညွှန်ကြားချက်အရ -

ဒေါ်လှဲ့လှဲ့ဝင်းဟန် (LL.B) ဒေါ်ခင်နှင်းဆွေ (LL.B,D.B.L)
တရားလွှတ်တော်ရှေ့နေ (...) အထက်တန်းရှေ့နေ (...)
တိုက်-၉/၁၁၊ အခန်း(၁၀၁-A)၊ ၃၆-လမ်း၊ ကျောက်တံတားမြို့နယ်၊ ရန်ကုန်မြို့
ဖုန်း - ၀၉ ၅၀၈၆၇၃၃

ဂုဏ်ယူဝမ်းမြောက်ကြောင်းနှင့် ဆုမွန်ကောင်းတောင်းခြင်း

ယူနိုက်တက်အမေရိကန်၏ (၁၆) ခမြောက်သက်ဆိုင်ပြစ်သော စမ်းချောင်းဘဏ်ခွဲကို ၂၄.၅.၂၀၁၃ (ကြာသပတေးနေ့) တွင် အောင်မြင်စွာ ဖွင့်လှစ်နိုင်ခဲ့သည့်အတွက် အထူးပင်ဂုဏ်ယူဝမ်းမြောက်ပါကြောင်းနှင့် နောင်နှစ်ပေါင်းများစွာတိုင် လုပ်ငန်းများ ခရှည်စည်ပင်၍ ပိုမိုတိုးတက်အောင်မြင်ပါစေကြောင်း ဆုမွန်ကောင်းတောင်းအပ်ပါသည်။

FARMER MONEY CHANGER
FARMER AUTO SHOWROOM
FARMER PHOYARZAR CO., LTD.
ZIN HTET CONSTRUCTION MATERIALS TRADING CO.,LTD
TOE AYEYAR AGRI EXPORT TRADING CO., LTD.
SHWE BO YARZAR AGRI EXPORT TRADING CO., LTD.
FUTURE GOAL TRADING CO., LTD.
DEEP OCEAN INT'L TRADING CO., LTD.

GI Group EXPRESS

ရန်ကုန် ↔ နေပြည်တော် ↔ မူဆယ်

၄၅-ခုံ နှင့် ၂၇-ခုံ (2+1) အထူးတန်းများ ပြေးဆွဲနေပြီ...

ကြိုတင်လက်မှတ်ဝယ်ယူသူများ အိမ်တိုင်ရာရောက် အခမဲ့ပို့ဆောင်ပေးပါသည်။

ကျိုအိုင် အဆင့်မြင့် ခရီးသည် ပို့ဆောင်ရေး

သက်တောင့်သက်သာ ခရီးသွားဖို့ GI Group Express ကို မိတ်ဆက်...

ရန်ကုန် ● အောင်မင်္ဂလာကားဂိတ်ကြီးတွင်း
Ph;09-73626666, 09-73787777, 09-43158777,09-421012002.

အောင်ဆန်းကွင်းဂိတ်ခွဲ
Ph;09-421012000,09-73234107.

မန္တလေး ● ကွဲ့ဆည်ကန်ကားဂိတ်ကြီးတွင်း
Ph; 02-61881, 09-47113333, 09-43011188. 09-73205777.09-402592092.

GI Store လမ်းဆုံ ၂၆လမ်းနှင့် ၂၇လမ်းကြား
Ph; 09-73221800, 09-43337788.

● ပြည်ကြီးမျက်ရှင်ကားဂိတ်ကြီးတွင်း
Ph; 02-77727, 09-91065555, 09-43146567. 09-402534455.

၈၄လမ်းနှင့် ၂၉လမ်းထောင့်
Ph; 09-6800880.

မူဆယ် ● ပြည်တော်ရှာလမ်းမကြီး နောင်ရိုကွင်းယောဆိုင်းအနီး
Ph; 09-2010757, 09-47104777. 09-47110038, 09-445108051.

ရန်ကုန်-မူဆယ်တိုက်ရိုက်ခရီးစဉ်ကို ၂၈-၅-၂၀၁၃ရက်နေ့တွင် စတင်ပြေးဆွဲပါမည်။

ညီမလေး စိတ်ဆိုးနေတဲ့သချာ

အများသိစေရန်အသိပေးကြေညာခြင်း

ရန်ကုန်တိုင်းဒေသကြီး၊ သန်လျင်မြို့၊ အေးသစ္စာရပ်ကွက်၊ ဖွံ့ဖြိုးရေးလမ်း၊ အမှတ်(၉၀၄)နေ ဒေါ်သန်းသန်းနွယ်(ခ)ဒေါ်သီကီကျော်ဝင်း ၁၂/သကတ(နိုင်)၁၄၃၃၉၉ ကိုင်ဆောင်သူ၏ လွှဲအပ်ချက်အရ ကြေညာသည်မှာ-

ကျွန်မ၏မိတ်ဆွေဖြစ်သူ ဒေါ်သန်းသန်းနွယ်(ခ)ဒေါ်သီကီကျော်ဝင်း(ဘ) ဦးကျော်ဝင်း ၁၂/သကတ(နိုင်)၁၄၃၃၉၉ ကိုင်ဆောင်သူနှင့် ဦးသန့်ဇင်ဦး(ဘ)ဦးတင်မောင် ၁၂/ဝတတ(နိုင်)၀၃၃၂၈၃ ကိုင်ဆောင်သူတို့သည် တရားဝင်အကြင်လင်မယားအဖြစ်မှ ၂၀၁၃ခုနှစ်၊ မေလ ၉ရက်တွင် ရန်ကုန်တိုင်းဒေသကြီးတရားလွှတ်တော်ကျမ်းကျိန်သူအရာရှိ ဦးမြင့်သန်းထွန်းရှေ့မှောက်တွင် နှစ်ဦးသဘောတူကွာရှင်းပြတ်စဲခဲ့ကြပြီးဖြစ်ပါသည်။

ထိုသို့တရားဝင်ကွာရှင်းပြတ်စဲသည့်နေ့မှစ၍ ကျွန်မ၏မိတ်ဆွေ ဒေါ်သန်းသန်းနွယ်(ခ)ဒေါ်သီကီကျော်ဝင်းနှင့် ဦးသန့်ဇင်ဦးတို့သည် လုံးဝပတ်သက်မှုမရှိတော့ကြောင်းနှင့် နောက်နောင်တွင် ဦးသန့်ဇင်ဦးနှင့်ပတ်သက်သောကိစ္စအဝဝကိုလည်း တာဝန်ယူဖြေရှင်းပေးမည်မဟုတ်သည့်အပြင် ဦးသန့်ဇင်ဦးအနေဖြင့်လည်း ကျွန်မမိတ်ဆွေဒေါ်သန်းသန်းနွယ်(ခ) ဒေါ်သီကီကျော်ဝင်းနှင့်မိသားစု အပေါ် ကိုယ်စိတ်ဆင်းရဲစေမည့် ခြိမ်းခြောက်ပြောဆိုမှုများ ပြုလုပ်ခဲ့ပါကလည်း ကျွန်မမိတ်ဆွေ ဒေါ်သန်းသန်းနွယ်(ခ)ဒေါ်သီကီကျော်ဝင်းမှ ဥပဒေနှင့်အညီဆက်လက်ဆောင်ရွက်ရလိမ့်မည် ဖြစ်ကြောင်း အများသိစေရန် အသိပေးကြေညာအပ်ပါသည်။

လွှဲအပ်ညွှန်ကြားချက်အရ-
ဒေါ်ဝင်းမင်းသန်း (LL.B)
အထက်တန်းရှေ့နေ(စဉ်-၂၆၀၇၆)
အမှတ်(၁၂)၊ ပြည်တော်သာလမ်း၊ မြို့သစ်အရှေ့ရပ်ကွက်၊ သန်လျင်မြို့

ဝယ်ယူသူပိုင်ဆိုင်ထားသောမြေကွက်ကို ကျူးကျော်ဝင်ရောက် အမည်ပြောင်းလဲခြင်းများ မပြုလုပ်ရန် အများသိစေရန် ကန့်ကွက်ခြင်း

ရန်ကုန်မြို့၊ အင်းစိန်မြို့နယ်၊ ရွာမအရှေ့ရပ်ကွက်၊ ဒေါနလမ်း၊ အမှတ်(၁၂/က)နေ (အဖ) ဦးဘသော်၏သား ဦးကိုကိုတိုးလွင်သော်[၁၄/ပပတ(နိုင်)၀၀၀၁၀၆]၏ တာဝန်ပေးအပ်လွှဲအပ်ညွှန်ကြားချက်အရ အများသိစေရန် သတိပေးကန့်ကွက်အပ်ပါသည်။

ကျွန်ုပ်တို့၏မိတ်ဆွေသည် တွံတေးမြို့နယ်၊ ခရမ်းဝကျေးရွာအုပ်စု၊ ခရမ်းဝကျေးရွာနေ ဒေါ်တင်ရှိန်[၁၂/ကတန(နိုင်)၁၉၅၅၇၄]ထံမှ လယ်မြေ (၂)ဧကကို ငွေ ၂၀၀၀၀၀၀ိ/-(ကျပ်သိန်းနှစ်ဆယ်တိတိ)ဖြင့် ၇-၂-၂၀၁၂ရက်က အပြီးအပိုင်ငွေပေးချေဝယ်ယူခဲ့ပါသည်။ မြေပိုင်ရှင် ဒေါ်တင်ရှိန်က ကျွန်ုပ်တို့မိတ်ဆွေထံမှ ငွေအပြေအကျေလက်ခံရရှိပြီးနောက် မြေနှင့်သက်ဆိုင်သော စာရွက်စာတမ်းများကို သက်ဆိုင်ရာမြေယာ ကော်မတီသို့အပ်၍ အပ်စာ ထုတ်ပေးပြီး အမည်ပေါက်နိုင်ရန် စီစဉ်ဆောင်ရွက်ဆဲဖြစ်ပါသည်။

သို့ဖြစ်ပါသောကြောင့် အထက်ပါလွှဲအပ်ညွှန်ကြားသူ ကျွန်ုပ်တို့၏မိတ်ဆွေပိုင်ဆိုင်သော မြေကွက်ကို ကျွန်ုပ်တို့မိတ်ဆွေ၏ အတိအလင်းသဘောတူခွင့်ပြုချက်မရှိဘဲရောင်းချ၊ ပေါင်နှံ၊ ပေးကမ်း၊ တစ်နည်းနည်းဖြင့်လွှဲပြောင်းခြင်း၊ အမည်ပြောင်းမှတ်ပုံတင်ခြင်းများမပြုပါရန် သတိပေးထားဖြစ်အပ်ပါသည်။ တားမြစ်ထားပါလျက် ဆက်လက် ပြုလုပ်ပါက တည်ဆဲဥပဒေများအရ အရေးယူဆောင်ရွက်သွားမည်ဖြစ်ကြောင်း အများသိစေရန် အသိပေးကန့်ကွက်အပ်ပါသည်။

လွှဲအပ်ညွှန်ကြားချက်အရ-
ရှေ့နေစီနီယာဦးမျိုးမြင့်(စဉ်-၃၂၅၅/၇၄)
B.A, H.G.P, R.L.H, D.L.P, W.I.P.O(Switzerland)

ဒေါ်ခင်သန္တာညွန့်	ဒေါ်နှင်းဝေဝေ	ဒေါ်မျိုးမျိုးသိန်း
LL.B, D.B.L(စဉ်-၃၅၂၃၂)	LL.B(စဉ်-၃၈၄၅၇)	LL.B(စဉ်-၄၀၆၃၂)

အထက်တန်းရှေ့နေများ
M2 LAW FIRM
ရုံးအမှတ်-၉၀၊ လမ်း(၄၀)၊ ကျောက်တံတားမြို့နယ်၊ ရန်ကုန်မြို့။
ဖုန်း-၀၁-၃၉၈၀၀၇၀၊ H.P-၀၉-၇၃၀၅၅၇၆၄

ကန့်ကွက်နိုင်ကြောင်းကြော်ငြာ

မရမ်းကုန်းမြို့နယ်၊ မြေတိုင်းရပ်ကွက်အမှတ်-(၁)တိုးချဲ့၊ မြေကွက်အမှတ်-၂၂၂၊၂၂၃၊ မြေကွက်တည်နေရာအမှတ်-၂၂၂+၂၂၃၊ မြို့သစ်(၆)လမ်း၊ (၁)ရပ်ကွက်၊ မရမ်းကုန်းမြို့နယ်(ဒေါ်အေးသန်း)အမည်ပေါက်နှစ်(၆၀)ဂရန်မြေအား အမည်ပေါက် ဒေါ်အေးသန်းထံမှ အထွေထွေကိုယ်စားလှယ်လွှဲစာအမှတ်-၁၉၇၇/၂၀၀၆(၁၅-၃-၂၀၀၆)ရရှိသူ ဒေါ်ကျင်ပို(ခ)ဒေါ်စန်းစန်းနိုင်[၆/ဂအရ(နိုင်)၀၈၆၆၇၈]မှ S/P မိတ္တူ ကျမ်းကျိန်လွှာဖြင့်၊ နှစ်(၆၀)ဂရန်တိုတင်ပြ၍ အရောင်းအဝယ်စာချုပ်ချုပ်ရန် မြေပုံကူးလျှောက်ထားလာရာ (၁၄)ရက်အတွင်း ကန့်ကွက်နိုင်ပါသည်။

မြို့ပြစီမံကိန်းနှင့်မြေစီမံခန့်ခွဲမှုဌာန၊
ရန်ကုန်မြို့တော်စည်ပင်သာယာရေး ကော်မတီ

ကန့်ကွက်နိုင်ကြောင်းကြော်ငြာ

ရွှေပြည်သာမြို့နယ်၊ မြေတိုင်းရပ်ကွက်အမှတ်-၃၅၊ မြေကွက်အမှတ်-၈၆၄၊ မြေကွက်တည်နေရာအမှတ်(၈၆၄)၊ ရန်ကြီးအောင်လမ်း၊ ရွှေပြည်သာမြို့နယ်၊ (ဒေါ်ဒေရာသီဆိုင်မွန်)အမည်ပေါက် ပါမစ်မြေအား အမည်ပေါက် ဒေါ်ဒေရာသီဆိုင်မွန် ကွယ်လွန်သဖြင့် သားဖြစ်သူ ဦးဒေါ်နယ်ဆိုင်းမွန်းမှ ရပ်ကွက်အုပ်ချုပ်ရေးမှူးရုံးနှင့် ရဲစခန်းထောက်ခံစာ၊ ဌာနဆိုင်ရာဝန်ခံချက်၊ သားအရင်းဖြစ်ကြောင်း တရားရုံးကျမ်းကျိန်လွှာတို့ကို တင်ပြ၍ ပါမစ်ပျောက်ဖြင့် နှစ်(၆၀)မြေငှားစာချုပ်(ဂရန်) လျှောက်ထားလာရာ(၁၄)ရက်အတွင်း ကန့်ကွက်နိုင်ပါသည်။ **မြို့ပြစီမံကိန်းနှင့်မြေစီမံခန့်ခွဲမှုဌာန ရန်ကုန်မြို့တော်စည်ပင်သာယာရေးကော်မတီ**

မီး သတိပြု

ကန့်ကွက်နိုင်ပါသည်

ရန်ကုန်မြို့၊ မရမ်းကုန်းမြို့နယ်၊ မြေတိုင်းရပ်ကွက်အမှတ်(၃၅)၊ လူနေရပ်ကွက်အမှတ်(သမိုင်း)၊ မြေကွက်အမှတ်(၁၀/ဧ၁)အရ မြေဧရိယာ(၀. ၆၉၇)ဧကရှိ မြေပိုင်မြေကွက်နှင့် ယင်းမြေကွက်ပေါ်ရှိ အကျိုးခံစားခွင့်အရပ်ရပ်အားလုံးတို့သည် ရန်ကုန်မြို့တော်စည်ပင်သာယာရေးကော်မတီ၊ မြို့ပြစီမံကိန်းနှင့်မြေစီမံခန့်ခွဲမှုဌာနတွင် ဦးဇော်သိန်း[၁၂/မရက(နိုင်)၀၁၉၀၆၅]၊ ဦးမော်သိန်း[၁၂/မရက(နိုင်)၀၈၂၁၇၀]နှင့် ဒေါ်ထားထားအေး[၁၂/မရက(နိုင်)၀၈၁၄၇၁]တို့ ပူးတွဲအမည်ဖြင့် မှတ်သားထားပြီး၊ ၎င်းတို့ထံမှ ကျွန်ုပ်၏မိတ်ဆွေက အပြီးအပိုင်ဝယ်ယူရန် စရန်ငွေပေးချေထားပြီးဖြစ်ပါသည်။

အဆိုပါ မြေကွက်နှင့်မြေကွက်ပေါ်ရှိ အကျိုးခံစားခွင့်အရပ်ရပ်အားလုံးတို့နှင့် ပတ်သက်၍ ဆိုင်ရေးဆိုင်ခွင့်ရှိသူ မည်သူမဆို ဤကြေညာပါသည့်နေ့မှစ၍ (၇)ရက်အတွင်း ခိုင်လုံသော ပိုင်ဆိုင်မှုအထောက်အထားဖြင့် ကျွန်ုပ်ထံ ကန့်ကွက်နိုင်ပါသည်။ ၎င်းနေ့ရက်နောက်ပိုင်းတွင် အရောင်းအဝယ်မှတ်ပုံတင်စာချုပ်ကို အပြီးချုပ်ဆိုဆောင်ရွက်သွားမည်ဖြစ်ကြောင်း ကြေညာအပ်ပါသည်။

လွှဲအပ်ညွှန်ကြားချက်အရ-
ဦးအိနုစ်(တရားလွှတ်တော်ရှေ့နေ)
(စဉ်-၅၃၄၁)
YE NOOS & ASSOCIATES (Law Firm)
အမှတ်-၁၇၆(ပထမထပ်) မိဘရိပ်မွန်အိမ်ရာ၊ ဗိုလ်တထောင်ဘုရားလမ်း၊ ရန်ကုန်မြို့။
ဖုန်း-၃၉၇၂၃၄၊ ၃၉၇၂၃၅၊ ၂၉၆၀၃၂

သမီးအဖြစ်မှစွန့်လွှတ်ခြင်း

ပဲခူးတိုင်းဒေသကြီး၊ သာယာဝတီမြို့၊ ကရင်စုရပ်ကွက်၊ ထောင်ကြီးလမ်း၊ အမှတ်(၇)တွင်နေထိုင်သူ နော်ဆာစေးဝါး (ခ)မနော်[၇/သဝတ(နိုင်)၀၀၂၁၈၀] သည်မိခင်၏ဆိုဆုံးမမှုကိုမနာခံဘဲ မိမိသဘောဆန္ဒအတိုင်း ပြုလုပ်သွားဝါသဖြင့် ၁၉-၅-၂၀၁၃ရက်မှစ၍ သမီးအဖြစ်မှစွန့်လွှတ်လိုက်ပါသည်။

(စုံစမ်းမေးမြန်းခြင်းသည်းခံပါ) **နော်လွယ်စေး(မိခင်)**
[၇/သဝတ(နိုင်)၀၀၂၀၅၃]

ကန့်ကွက်နိုင်ပါကြောင်း

ပဲခူးတိုင်းဒေသကြီး၊ မိုးညိုမြို့နယ်၊ တိန်တောကျေးရွာဘုရားလမ်းရှိ ကွယ်လွန်သူ ဖခင်ဦးကျော်တင့်၊ မိခင် မအေးအေးထွေးပိုင် နှစ်ထပ်အိမ်အဆောက်အအုံနှင့် ယင်းအိမ်ဆောက်လုပ်ထားသော ခြံမြေကွက်အား ဖိခင် မအေးအေးထွေး၏စာအရ သားသမီးနှစ်ဦးကို လွှဲပြောင်းပေးထားပြီးဖြစ်၍ မိခင်မအေးအေးထွေးနှင့် သက်ဆိုင်မှုမရှိကြောင်းနှင့် မအေးအေးထွေးသည်မွေ့လျော်နိုင်သော ပြုမူမှုကြောင့် မိဘ၊ ညီအစ်ကိုမောင်နှမများက သားသမီးအဖြစ်မှ စွန့်လွှတ်ကြောင်း ကြေညာပါသည်။ ကန့်ကွက်လိုသူများရှိပါက ကျွန်ုပ်ထံ(၇)ရက် အတွင်းကန့်ကွက်နိုင်ပါသည်။

ဦးဝင်း
B.A (Law),LL.B
အထက်တန်းရှေ့နေ (စဉ်-၄၃၆၃)
တိုက်ကျောင်းလမ်း၊ သာယာဝတီမြို့

ကန့်ကွက်နိုင်ကြောင်းကြော်ငြာ

ရန်ကုန်မြို့၊ တောင်ဥက္ကလာပမြို့နယ်၊ မြေတိုင်းရပ်ကွက်အမှတ်(၄)၊ မြေကွက်အမှတ်(၆၆၃/က)၊ မြေဧရိယာ(၀. ၀၂၇၅)ဧက အကျယ်အဝန်း(အလျား×အနံ)ပေ ၂၀×ပေ၆၀ရှိ နှစ်(၆၀)ဂရန်မြေကွက်နှင့် ယင်းမြေကွက်ပေါ်ရှိ အမှတ်(၆၆၃/က)ပြဟ္မစိုရ်လမ်း၊ (၄)ရပ်ကွက်၊ တောင်ဥက္ကလာပမြို့နယ်ဟုခေါ်တွင်သည့် နေအိမ်အပါအဝင် အကျိုးခံစားခွင့်အရပ်ရပ်အားလုံးတို့နှင့်ပတ်သက်၍ ဂရန်မူရင်း၊ ဝယ်ယူပိုင်ဆိုင်မှုအဆက်အစပ်စာချုပ်စာတမ်းမူရင်းများ၊ ပိုင်ဆိုင်မှုအထောက်အထားစာရွက်စာတမ်းများနှင့်တကွ ထပ်ဆင့်ဝယ်ယူ၍ လက်ရောက်ပိုင်ဆိုင်ထားကြောင်းဝန်ခံသူ ဒေါ်နီနီမာ[၁၂/တမန(နိုင်)၀၃၂၀၀၂]အား ကျွန်ုပ်၏မိတ်ဆွေဖြစ်သူမှ စရန်ငွေတစ်စိတ်တစ်ဒေသကိုပေးချေ၍ ဝယ်ယူထားပြီးဖြစ်ပါသည်။ အဆိုပါမှုနှင့်ပတ်သက်၍ အပြီးသတ်ငွေအပြေအကျေပေးချေ၍ မြေနှင့်အိမ်လက်ရောက်သိမ်းယူရေးနှင့် တရားဝင်ပိုင်ဆိုင်ရေးကိစ္စရပ်များကို ဥပဒေနှင့်အညီ ဆက်လက်ဆောင်ရွက် သွားမည်ဖြစ်ပါသောကြောင့် ကန့်ကွက်လိုသူရှိပါက ဤကြော်ငြာပါသည့်နေ့မှစ၍ (၁၄)ရက်အတွင်း ခိုင်လုံသည့်အထောက်အထားမူရင်းများဖြင့် ကျွန်ုပ်ထံသို့ လာရောက်ကန့်ကွက်နိုင်ပါသည်။ သတ်မှတ်ရက်ကျော်လွန်ပါက တရားဝင်ပိုင်ဆိုင်ရေးကိစ္စရပ်များကို ဥပဒေနှင့်အညီ ဆက်လက်ဆောင်ရွက်သွားမည်ဖြစ်ကြောင်း ကြေညာအပ်ပါသည်။

လွှဲအပ်ညွှန်ကြားချက်အရ-	**ကန့်ကွက်လိုပါကဆက်သွယ်ရန်လိပ်စာ**
	ဒေါ်ခင်ညွှန့်ဦး
ဒေါ်အေးအေးမူ(စဉ်-၈၂၂၃)	B.Sc, B.A(R.L), B.D.S (MOFA),
LL.B,D.B.L,D.M.L	Dip in Eng (YCDC), C.B.L
တရားလွှတ်တော်ရှေ့နေ	**အမှတ်-၈၇၇၊ ဆရာဖေလမ်း(၃၈)ရပ်ကွက်၊ ၁၇မြို့သစ်(မြောက်ပိုင်း)မြို့နယ်။**
	ဖုန်း-၀၉-၅၁၄၂၃၇၄၊ ၀၉-၇၃၀၆၄၁၄၂

အများသိစေရန်

ရန်ကုန်မြို့၊ ပုဇွန်တောင်မြို့နယ်၊ ဗိုလ်ချုပ်အောင်ဆန်းလမ်း၊ (၉)ရပ်ကွက်၊ အမှတ်(၁၆၈) ဦးပေါင်ထွေး[၉/သစန(နိုင်)၀၄၁၃၉၇] ကိုင်ဆောင်သူ၏လွှဲအပ်ညွှန်ကြားချက်အရ အောက်ပါအတိုင်းအများသိစေရန်အသိပေးကြေညာအပ်ပါသည်။

မန္တလေးတိုင်းဒေသကြီး၊ သာစည်မြို့နယ်၊ ညောင်ရမ်းတိုက်နယ်၊ ညောင်ရမ်းစျေးရွာကျေးရွာအုပ်စု၊ မိုးညင်းရွာနေ ဦးဘောပေါင်[၉/သစန(နိုင်)၁၃၀၆၉၆]၊ ဒေါ်တင်ညွန့်[၉/သစန(နိုင်)၁၂၄၃၆၄]တို့ဇနီးမောင်နှံနှစ်ဦးသည် ၎င်းတို့လက်ရှိနေထိုင်ပိုင်ဆိုင်လျက်ရှိသော မြေကွက်နှင့်အဆောက်အအုံများကို ကျွန်ုပ်၏မိတ်ဆွေဖြစ်သူဦးမောင်ထွေးမှ ၂၄-၃-၂၀၁၀ရက်တွင် သာစည်မြို့နယ်၊ ညောင်ရမ်းစျေးရွာကျေးရွာအုပ်စု၏ ရပ်ကွက်အုပ်ချုပ်ရေးမှူးရုံး ဥက္ကဋ္ဌရှေ့တွင် အသိအမှတ်ပြု ဝယ်ယူပိုင်ဆိုင်ခဲ့သည်မှာ ယနေ့တိုင်ဖြစ်ပါသည်။

အထက်ဖော်ပြပါ မြေကွက်နှင့်ပတ်သက်၍ ကျွန်ုပ်မိတ်ဆွေ၏ သဘောတူခွင့်ပြုချက်မရဘဲ မည်သူတစ်ဦးတစ်ယောက်မှ ရောင်းချ၊ ပေါင်နှံ၊ လွှဲပြောင်း၊ ပေးကမ်း၊ စွန့်လွှတ်၊ လှူဒါန်း၊ ငှားရမ်းခြင်း မပြုလုပ်ရန် သတိပေးတားမြစ်ပါသည်။ အကယ်၍ တားမြစ်ချက်ကို မလိုက်နာပါက တည်ဆဲဥပဒေများနှင့်အညီ အရေးယူဆောင်ရွက်မည်ဖြစ်ကြောင်း အများသိစေရန် ကြေညာအပ်ပါသည်။

လွှဲအပ်ညွှန်ကြားချက်အရ-

ဦးဇော်ဝင်း (LL.B.,D.B.L)	**ဒေါ်လင်းလင်းထိုက် (LL.B.,LL.M)**
တရားလွှတ်တော်ရှေ့နေ(စဉ်-၆၁၇၉)	**အထက်တန်းရှေ့နေ(စဉ်-၃၅၀၈၀)**

အမှတ်-င/၂၄၄၊ ဧ/မြောက်ရပ်ကွက်၊ လေးဒေါင့်ကန်လမ်းမကြီး၊ သယ်န်းကျွန်းမြို့နယ်၊ ရန်ကုန်မြို့၊ ဖုန်း-၀၉-၅၁၄၂၇၀၁၊ ၀၉-၄၂၁၁၅၆၉၉၆

CONGRATULATIONS

We heartily congratulate

U Aung Ko Win

Chairman of the Kanbawza Bank Ltd.

For receiving the State Excellence Award (First Prize among the entrepreneurs serving the highest tax payments to the State Budget's Revenue) recognized as the highest taxpayer in Myanmar for FY 2011-2012 and for excellent service provided to the state in the areas of Religion, Education, Health, Social and National Sports, Conferred by the President of the Union of Myanmar on the occasion of the Union of Myanmar President's State Excellence Awards Presentation Ceremony held on 30th April 2013 for the first time under the new government administration. We wish him continued contribution to our society and country in coming years.

IMA IRIE MIYAKE ARCHITECTS & ENGINEERS (HEAD OFFICE & YANGON OFFICE)
PRESIDENT and BOARD of DIRECTORS

ငွေတာရီ

ထွက်ပြီ

နိုင်းစွန်နောင် ကုမ္ပဏီမှ ဝယ်/ငှား သင့်သော (အိမ်၊ ခြံ၊ မြေ)များ

- [illegible] (7200 sqft)2RC 3MBR ရန် - 8000 သိန်း
- [illegible] (80'×80') 2RC 3MBR ရန် - 8000 သိန်း
- [illegible] ILBC အိမ် (42'×100') 1RC 3BR ရန် - 4300 သိန်း
- [illegible] (30'×65') 1MBR,2BR ရန် - 2000 သိန်း
- [illegible] (20'×60') 2RC 3BR ရန် - 1600 သိန်း
- [illegible] (80'×60') မြေ ရန် - 4000 သိန်း
- [illegible] (40'×135') မြေ [illegible] ရန် - 2600 သိန်း
- [illegible] (87'×114') မြေ [illegible] - 1200 သိန်း
- [illegible] (11.70 ဧက) [illegible] (1)ဧက 500 သိန်း
- [illegible] (1800 sqft)2MBR,2BR,Ph: - 1800 သိန်း
- [illegible] (15'×60')2BR [illegible] - 1500 သိန်း
- [illegible] (70'×80')2RC 3MBR,Ph: (ငှား) 40 သိန်း
- [illegible] (29'×86')1F 3MBR - 15 သိန်း
- [illegible] (1350 sqft)1MBR,2BR,Ph: [illegible] - 10 သိန်း
- [illegible] (60'×60')2RC 3MBR,2BR,Ph:- US 2500

Ph: 581107, 400791, 09 73176069, 09 73165656, 09 730...
Ph: 2887**, 09 73023690, 09 7306..., 09 428018618
E.mail : saikhumgnoung1995@gmail.com

ကန်ထရိုက်အလိုရှိသည်

ရန်ကုန်မြို့တွင်း PAE စနစ်ဖြင့် လုံးချင်းများ ဆောက်လုပ်ရန်-

ဖုန်း - ၀၉-၄၂၁၀၂၅၆၀၀

နေပြည်တော်ရွှေကြာပင်ရပ်ကွက်နှင့် သပြေကုန်းရပ်ကွက် (ပေ ၆၀ ပတ်လည်) နေရာကောင်းများ ရောင်းရန်ရှိသည်။

ဖုန်း-၀၉-၈၅၀၀၂၇၅၊ ၀၁-၆၅၀၅၉၁၊ ၀၄၇-၂၃၅၂၄

ရုံးခန်းလိပ်စာပြောင်းရွှေ့ကြောင်းကြေညာခြင်း

ကောင်းမြတ်ကုမ္ပဏီလီမိတက်(ရုံးချုပ်)အားအောက်ဖော်ပြပါ လိပ်စာသို့ ၁-၆-၂၀၁၃ ရက်မှစ၍ ပြောင်းရွှေ့ဖွင့်လှစ်မည်ဖြစ်ပါကြောင်း အသိပေးကြေညာအပ်ပါသည်။

ရုံးခန်းလိပ်စာ - အမှတ်(၁၃၁)၊ ပန်းတည်းဝန်ဦးရွှေဘင်လမ်း၊ ဒဂုံအရှေ့စက်မှုမြို့၊ ဒဂုံမြို့သစ်အရှေ့ပိုင်းမြို့နယ်။

ဖုန်း-၀၁-၅၈၅၁၀၅၊ ဖက်စ်-၀၁-၅၈၅၂၇၇

Email-Kaungmyat890@gmail.com

ကန့်ကွက်နိုင်ကြောင်းကြေညာချက်

ရန်ကုန်မြို့၊ ရန်ကင်းမြို့နယ်၊ မြေတိုင်းရပ်ကွက်အမှတ်-၄(ကံဘဲ)၊ မြေကွက်အမှတ်(၃၆)၊ ဧရိယာ(၀. ၁၇၄)ဧကရှိ နှစ်(၆၀)ဂရန် မြေကွက်နှင့်မြေကွက်ပေါ်ရှိ အမှတ်(၄၄)၊ အင်ယားလမ်း၊ (၁၅)ရပ်ကွက်၊ ရန်ကင်းမြို့နယ်၊ ရန်ကုန်မြို့ဟုခေါ်တွင်သော နေအိမ်အပါအဝင် အကျိုးခံစားပိုင်ခွင့်အရပ်ရပ်ကို တရားဝင်အမည်ပေါက်ပိုင်ဆိုင်သူ ဒေါ်သိန်းဝင်း၊ ၁၂/ဥကတ(နိုင်)၀၂၄၂၇၇ ထံမှ ကျွန်ုပ်တို့၏မိတ်ဆွေက ဝယ်ယူရန်စရန်ငွေပေးချေထားပြီးဖြစ်ပါသည်။

အဆိုပါ မြေနှင့်အိမ်ရောင်းဝယ်ခြင်းကို ကန့်ကွက်လိုသူမည်သူမဆိုသည် ဤကြေညာချက်ပါရှိသည့်နေ့ရက်မှ(၇)ရက်အတွင်း ခိုင်လုံသောအထောက်အထားများဖြင့် ကျွန်ုပ်တို့ထံ လာရောက်ကန့်ကွက်နိုင်ကြောင်းနှင့် ကန့်ကွက်ရန်နေ့ရက်ကျော်လွန်ပါက အရောင်းအဝယ်ကို အပြီးသတ်ဆက်လက်ဆောင်ရွက်သွားမည်ဖြစ်ကြောင်း အများသိစေရန်ကြေညာအပ်ပါသည်။

လွှဲအပ်ညွှန်ကြားချက်အရ-

ဦးဝင်းညိန်း(B.Sc,R.L) (စဉ်-၁၆၉၇၉)

ဦးသက်မော်(B.Sc,H.G.P,R.L,D.B.L) (စဉ်-၂၀၅၈၈)

ဝယ်ယူသူ၏ရှေ့နေများ

အမှတ်(၅၀)ဘဏ်လမ်း၊ ဝ-ထပ်၊ အခန်း(1)-7/8)ကျောက်တံတားမြို့နယ်၊ ရန်ကုန်မြို့။ ဖုန်း-၂၄၀၉၅၆

Basic Refrigeration & Air Conditioning

Refrigeration & Air Conditioning Technical Division ... Basic Refrigeration & Air Conditioning ...

AOTI, B.Tech, B.E (MP, EC,EP)

DUAL TECH Training Centre

(UK) အသိအမှတ်ပြု အင်ဂျင်နီယာ ဒီပလိုမာ သင်တန်းများ

- Electrical
- Electronic
- Mechanical
- Civil (Construction)
- Refri. & Air-Con
- M & E (MP & EP)
- Advanced Diploma Courses (MP,EP,EC,Civil,MAE)

09 73243776, 73069682, (01) 8550596, 09 73020803

LCCI Level (I & II)

LCCI Level(III)

2.6.2013 ... 10% OFF

DUAL TECH (01) 8550596, 09 73020803.

အမည်ပြောင်းခြင်း

ဧရာဝတီတိုင်းဒေသကြီး၊ မအူပင်မြို့နယ်၊ ရွှေတောင်မော် အခြေခံပညာအထက်တန်းကျောင်း အင္ဂမတန်းတွင် ပညာသင်ကြားနေသောအမ ဦးကျော်စွာဝင်း၏သား မောင်ရှိန်းထက်ကိုကိုအား မောင်လင်းခန့်မောင်မောင်၊ မောင်ရှိန်းထက်ညီညီအား မောင်မင်းခန့်မောင်ဟောင်ဟု ပြောင်းလဲခေါ်ဆိုပါရန်။

သွေးသည်အသက်

ကန့်ကွက်နိုင်ကြောင်းကြော်ငြာ

မြောက်ဥက္ကလာပမြို့နယ်၊ မြေတိုင်းရပ်ကွက်အမှတ်-(ဂ)၊ မြေကွက်အမှတ်-(၅၂၉)၊ မြေကွက်တည်နေရာအမှတ်(၅၂၉)၊ ဂေဇောလမ်း၊ (ဂ)ရပ်ကွက်၊ မြောက်ဥက္ကလာပမြို့နယ်၊ ဒေါ်အုံး၊ ၁၂/ဥကမ(နိုင်)၀၀၅၄၈၄၊ အမည်ပေါက် နှစ်(၆၀)ဂရန်မြေအား အမည်ပေါက် မိခင် ဒေါ်အုံး၊ ဖခင် ဦးကျင်မောင် ကွယ်လွန်သဖြင့် ဦးဝင်းမြင့်၊ ၁၂/ဥကမ(နိုင်)၀၀၅၅၀၂၊ က တစ်ဦးတည်းသောသားတော်စပ်ကြောင်း ကျမ်းကျိန်လွှာသေစာရင်းတင်ပြ၍ အမွေဆက်ခံပိုင်ဆိုင်ကြောင်း စာချုပ်မြေပုံကူး လျှောက်ထားလာရာ (၁၄)ရက်အတွင်း ကန့်ကွက်နိုင်ပါသည်။

မြို့ပြစီမံကိန်းနှင့်မြေစီမံခန့်ခွဲမှုဌာန
ရန်ကုန်မြို့တော်စည်ပင်သာယာရေးကော်မတီ

ကန့်ကွက်နိုင်ကြောင်းကြော်ငြာ

ဒဂုံမြောက်မြို့နယ်၊ မြေတိုင်းရပ်ကွက်အမှတ် ၃၅၊ မြေကွက်အမှတ် ၁၆၉၊ မြေကွက်တည်နေရာအမှတ်(၁၆၉)၊ ပတ္တမြားလမ်း၊ (၃၅)ရပ်ကွက်၊ ဒဂုံမြောက် (ဦးခင်မောင်ညို (MAG-၀၄၇၇၆၂) အမည်ပေါက် နှစ်(၆၀)ဂရန်မြေအား အမည်ပေါက် ဦးခင်မောင်ညို ကွယ်လွန်သဖြင့် ဒေါ်ရင်ရင်မေ၊ ၁၂/စခန(နိုင်)၀၃၆၂၃၄၊ က တစ်ဦးတည်းသောဇနီးတော်စပ်ကြောင်း ကျမ်းကျိန်လွှာတင်ပြ၍ အတွေတွေကိုယ်စားလှယ် ၅၁၃၉/၁၃(၂၈-၃-၁၉)ရရှိသူ ဦးစောအယ်ကာ၊ ၁၂/ကမတ(နိုင်)၀၀၅၀၅၄၊ မှ ပိုင်ဆိုင်စာချုပ်နှင့် အရောင်းအဝယ်စာချုပ်ရန် မြေပုံကူးလျှောက်ထားလာရာ (၁၄)ရက်အတွင်း ကန့်ကွက်နိုင်ပါသည်။

မြို့ပြစီမံကိန်းနှင့် မြေစီမံခန့်ခွဲမှုဌာန
ရန်ကုန်မြို့တော်စည်ပင်သာယာရေးကော်မတီ

ကန့်ကွက်နိုင်ပါသည်

ယာဉ်အမှတ် ... Nissan Sunny FB13 ...

ကန့်ကွက်နိုင်ပါသည်။

ကန့်ကွက်ရန်ကြော်ငြာ

ရန်ကုန်မြို့၊ အင်းစိန်မြို့နယ်၊ အောင်ဇေယျအိမ်ရာရှိ တိုက်အမှတ်(၃၃)၊ အခန်းအမှတ်(၅၀၃)အမည်ပေါက်ပိုင်ဆိုင်သူ အရာခံဗိုလ်တင်မောင်စု၏ ပိုင်ဆိုင်ခွင့်မူရင်းပျောက်ဆုံးသွားပါသဖြင့် အသစ်ပြန်လည်လျှောက်ထားလာပါသည်။ ခွင့်ပြုရန်မသင့်ကြောင်း ကန့်ကွက်လိုပါက ကြော်ငြာသည့်နေ့မှ (၁၄)ရက်အတွင်း စာရွက်စာတမ်းအထောက်အထားများဖြင့် တင်ပြကန့်ကွက်နိုင်ပါသည်။

စီမံကိန်းဌာနခွဲ
မြို့ရွာနှင့်အိုးအိမ်ဖွံ့ဖြိုးရေးဦးစီးဌာန

ကန့်ကွက်နိုင်ကြောင်းကြော်ငြာ

ကမာရွတ်မြို့နယ်၊ မြေတိုင်းရပ်ကွက် အမှတ် ၈၀၊ မြေကွက်အမှတ် ၇၊ ဧရိယာ (၁. ၆၃၉)ဧက၏ အစိတ်အပိုင်းပေ(၂၅×၅၀) မြေကွက်တည်နေရာအမှတ်-၆၃၊ ဝင်းသော်တာလမ်း၊ (၃)ရပ်ကွက်၊ ကမာရွတ်မြို့နယ်၊ (ဦးတင်ဦး) အမည်ပေါက် မြေပိုင်မြေအား အမည်ပေါက် ဦးတင်ဦးထံမှ မြေကွက်အရောင်းအဝယ်စာချုပ်-၁၉၈၇/၆၂ဖြင့် ဒေါ်စောမြင့်မှဝယ်ယူခဲ့ပြီး ယခုအခါ မိခင် ဒေါ်စောမြင့်နှင့် ဖခင် ဦးမောင်ချစ်တို့ ကွယ်လွန်သဖြင့် ကျန်ရစ်သူသားသမီးများဖြစ်သော ၁။ဒေါ်ခင်ပာကြည်၊ ၁၂/ကမရ(နိုင်)၀၃၀၇၁၉၊ ၂။ဒေါ်ခင်မာရီ၊ ၁၂/ကမရ(နိုင်)၀၃၀၇၆၈၊ ၃။ဒေါ်ခင်စောဥ၊ ၁၂/ကမရ(နိုင်)၀၃၁၄၉၇၊ ၄။ ဒေါ်ခင်ငြိမ်း၊ ၁၂/သယက(နိုင်)၁၆၀၈၉၂ တို့မှ သားသမီးများ တော်စပ်ကြောင်း ကျမ်းကျိန်လွှာ၊ သေစာရင်း တင်ပြ၍ အမွေဆက်ခံပိုင်ဆိုင်ကြောင်း စာချုပ်ရန်နှင့် အမွေပြင်စာချုပ်ရန် မြေပုံကူး လျှောက်ထားလာရာ (၁၄)ရက်အတွင်း ကန့်ကွက်နိုင်ပါသည်။

မြို့ပြစီမံကိန်းနှင့်မြေစီမံခန့်ခွဲမှုဌာန
ရန်ကုန်မြို့တော်စည်ပင်သာယာရေးကော်မတီ

ကန့်ကွက်နိုင်ကြောင်းကြော်ငြာ

ကြည့်မြင်တိုင်မြို့နယ်၊ မြေတိုင်းရပ်ကွက်အမှတ်-၂၆F၊ မြေကွက်အမှတ်-V၅၁၊ မြေကွက်တည်နေရာအမှတ်(၁၇)၊ နီကွန်လမ်း၊ ကြည့်မြင်တိုင်မြို့နယ် (ဦးမောင်ကြိုင်)အမည်ပေါက် နှစ်(၆၀)မြေငှားဂရန်မြေအား အမည်ပေါက် ဦးမောင်ကြိုင် ကွယ်လွန်၍ ပိုင်ဆိုင်စာချုပ်-၁၅၈၈(၂၆-၆-၂၀၀၁)ဖြင့် ဒေါ်တင်ညိုမှ ပိုင်ဆိုင်ပြီး ယခုဒေါ်တင်ညို ကွယ်လွန်သဖြင့် ၁။ဦးသိဟ၊ ၁၂/ကမတ(နိုင်)၀၁၁၁၈၇၊ ၂။ဦးတိုင်းကျော်၊ ၁၂/ကမတ(နိုင်)၀၄၅၄၇၁ တို့က သားတော်စပ်ကြောင်း ကျမ်းကျိန်လွှာတင်ပြ၍ အမွေဆက်ခံပိုင်ဆိုင်ကြောင်း စာချုပ်ရန် မြေပုံကူးလျှောက်ထားလာရာ (၁၄)ရက်အတွင်း ကန့်ကွက်နိုင်ပါသည်။

မြို့ပြစီမံကိန်းနှင့်မြေစီမံခန့်ခွဲမှုဌာန
ရန်ကုန်မြို့တော်စည်ပင်သာယာရေးကော်မတီ

ကန့်ကွက်နိုင်ကြောင်းကြော်ငြာ

ရွှေပြည်သာမြို့နယ်၊ မြေတိုင်းရပ်ကွက် အမှတ်-၄၀၊ မြေကွက်အမှတ်-၂၁၇၄(A)၊ မြေကွက်တည်နေရာအမှတ်(၂၁၇၄/A)၊ မဟာဝဇ္ဇိရလမ်း၊ ရွှေပြည်သာမြို့နယ် (ဒေါ်ကြည်ဝင်း) အမည်ပေါက် ပါမစ်မြေအား အမည်ပေါက် ဒေါ်ကြည်ဝင်း၊ ၁၂/ဒဂန(နိုင်)၀၇၁၁၉၊ ကိုယ်တိုင်မှ ပါမစ်ပျောက်ဆုံးသည်မှာ မှန်ကန်ကြောင်း ရပ်ကွက်အုပ်ချုပ်ရေးမှူးရုံးနှင့် ရဲစခန်းထောက်ခံစာ၊ တရားရုံး ကျမ်းကျိန်လွှာတို့ကို တင်ပြ၍ ပါမစ်ပျောက်ဖြင့် နှစ်(၆၀) မြေငှားစာချုပ်(ဂရန်) လျှောက်ထားလာရာ (၁၄)ရက်အတွင်း ကန့်ကွက်နိုင်ပါသည်။

မြို့ပြစီမံကိန်းနှင့်မြေစီမံခန့်ခွဲမှုဌာန
ရန်ကုန်မြို့တော်စည်ပင်သာယာရေးကော်မတီ

ကန့်ကွက်နိုင်ကြောင်းကြော်ငြာ

ရွှေပြည်သာမြို့နယ်၊ မြေတိုင်းရပ်ကွက် အမှတ်-၂၉၊ မြေကွက်အမှတ်-၂၇၃၊ မြေကွက်တည်နေရာအမှတ်(၂၇၃)၊ မင်းလမ်းသွယ်၊ ရွှေပြည်သာ (ဦးထွန်းအောင်) အမည်ပေါက်ပါမစ်မြေအား အမည်ပေါက်ဦးထွန်းအောင်ထံမှ အရပ်ကတိစာချုပ်ဖြင့် ဝယ်ယူခဲ့သူ ဒေါ်နှင်းဦးဝေ၊ ၁၂/စခန(နိုင်)၀၄၉၄၆၆ မှ ပါမစ်ပျောက်ဆုံးသည်မှာ မှန်ကန်ကြောင်း ရပ်ကွက်အုပ်ချုပ်ရေးမှူးရုံးနှင့် ရဲစခန်းထောက်ခံစာ၊ တရားရုံး၊ ကျမ်းကျိန်လွှာတို့ကိုတင်ပြ၍ ပါမစ်ပျောက်ဖြင့် နှစ်(၆၀)မြေငှားစာချုပ်(ဂရန်) လျှောက်ထားလာရာ (၁၄)ရက်အတွင်း ကန့်ကွက်နိုင်ပါသည်။

မြို့ပြစီမံကိန်းနှင့်မြေစီမံခန့်ခွဲမှုဌာန
ရန်ကုန်မြို့တော်စည်ပင်သာယာရေးကော်မတီ

ကန့်ကွက်နိုင်ကြောင်းကြော်ငြာ

ကြည့်မြင်တိုင်မြို့နယ်၊ မြေတိုင်းရပ်ကွက် အမှတ် ၂၆ F၊ မြေကွက်အမှတ် V၃၇၊ မြေကွက်တည်နေရာအမှတ်(၉၆)၊ သရက်တော(၄)လမ်း၊ ကြည့်မြင်တိုင်မြို့နယ် (မစိန်တင်) အမည်ပေါက် နှစ်(၃၀)ဂရန် (သက်ကုန်) မြေအား ကြည့်မြင်တိုင်မြို့နယ် တရားရုံး၊ တရားမကြီးမှုအမှတ်-၁၄/၇၉ ပိုင်ဆိုင်ကြောင်း သီးခြားသက်သာခွင့် ဥပဒေပုဒ်မ ၄၂ ဖြင့် ဒေါ်သက်မေမှရရှိပြီး ဒေါ်သက်မေ (အမျိုးကြီးဘဝ) ကွယ်လွန်သဖြင့် ကိုတ္တိပမွေးစားစာချုပ် ၁၂၄(၉-၂-၈၀)ဖြင့် မွေးစားခံရသူ ဒေါ်လှမြင့်၊ ၁၂/ကမတ(နိုင်)၀၃၉၅၄၃၂ က မွေးစားသမီးတော်စပ်ကြောင်း ကျမ်းကျိန်လွှာတင်ပြ၍ အမွေဆက်ခံပိုင်ဆိုင်ကြောင်း စာချုပ်ရန်မြေပုံကူးလျှောက်ထားလာရာ (၁၄)ရက်အတွင်း ကန့်ကွက်နိုင်ပါသည်။

မြို့ပြစီမံကိန်းနှင့် မြေစီမံခန့်ခွဲမှုဌာန
ရန်ကုန်မြို့တော်စည်ပင်သာယာရေးကော်မတီ

ကန့်ကွက်နိုင်ကြောင်းကြော်ငြာ

ရွှေပြည်သာမြို့နယ်၊ မြေတိုင်းရပ်ကွက် အမှတ်-၃၃၊ မြေကွက်အမှတ် ၈၁၉(ခ)၊ မြေကွက်တည်နေရာအမှတ် (၈၁၉/ခ)၊ သာစည်လမ်း၊ ရွှေပြည်သာမြို့နယ် (ဒေါ်အေးရှင်) အမည်ပေါက် ပါမစ်မြေအား အမည်ပေါက် ဒေါ်အေးရှင်ထံမှ အရပ်ကတိစာချုပ်ဖြင့် ဝယ်ယူခဲ့သူ ဦးစောလှိုင်၊ ၁၂/အစန(နိုင်)၀၂၃၂၆၈ မှ ပါမစ်ပျောက်ဆုံးသည်မှာ မှန်ကန်ကြောင်း ရပ်ကွက်အုပ်ချုပ်ရေးမှူးရုံးနှင့် ရဲစခန်းထောက်ခံစာ တရားရုံးကျမ်းကျိန်လွှာတို့ကိုတင်ပြ၍ ပါမစ်ပျောက်ဖြင့် နှစ်(၆၀)မြေငှားစာချုပ်(ဂရန်) လျှောက်ထားလာရာ (၁၄)ရက်အတွင်း ကန့်ကွက်နိုင်ပါသည်။

မြို့ပြစီမံကိန်းနှင့်မြေစီမံခန့်ခွဲမှုဌာန
ရန်ကုန်မြို့တော်စည်ပင်သာယာရေးကော်မတီ

အထူးကျေးဇူးတင်ရှိခြင်း
သိက္ခာတော်ရဆရာမကြီး ဒေါက်တာဒေါ်မေမေခင်
အသက် (၇၆)နှစ်

၂၂-၅-၂၀၁၃ (ဗုဒ္ဓဟူးနေ့) နံနက် ၃း၂၀နာရီတွင် ပဟာမြိုင်အထူးကုဆေးရုံ၌ ခရစ်တော်တွင်အိပ်ပျော်သွားသော သိက္ခာတော်ရဆရာမကြီး ဒေါက်တာဒေါ်မေမေခင်အား ၂၅-၅-၂၀၁၃(စနေနေ့)တွင် မီးသင်္ဂြိုဟ်ပြီးစီးပါ၍ ဆရာမကြီး မကျန်းမာစဉ်က ကုသပေးခဲ့သော အထူးကုဆရာဝန်ကြီး ဒေါက်တာဒေါ်ရီရီနိုင်အားလည်းကောင်း၊ မြောက်ဥက္ကလာပဆေးရုံကြီးနှင့် ပဟာမြိုင်အထူးကုဆေးရုံမှ ဆရာဝန်ဆရာမများအားလည်းကောင်း လွတ်လပ်သောပက်သဇ်အသင်းတော်မှ အသင်းတော်လူကြီးများနှင့် အသင်းသူ၊ အသင်းသားများအားလည်းကောင်း၊ ရပ်ဝေးမှ မိတ်ဆွေများနှင့် အတက်တက်မှ ငွေအား လူအားဖြင့် နှစ်သိမ့်ကူညီအားပေးကြသော ဆွေမျိုးမိတ်သင်္ဂဟများအားလည်းကောင်း အထူးကျေးဇူးတင်ရှိပါကြောင်း။

ကျန်ရစ်သူမိသားစု

အထူးဝမ်းနည်းကြေကွဲခြင်း
ပါမောက္ခ ဒေါက်တာဦးမျိုးမြင့် အသက်(၇၀)
မြန်မာနိုင်ငံဆရာဝန်အသင်း(ဗဟို)ယခင်ဥက္ကဋ္ဌ
ဥက္ကဋ္ဌမြန်မာနိုင်ငံဆေးကောင်စီနှင့်မြန်မာနိုင်ငံဆေးပညာရှင်အဖွဲ့

ပါမောက္ခ ဒေါက်တာတင်တင်အောင်၏ခင်ပွန်း၊ ပါမောက္ခ ဒေါက်တာမျိုးမြင့်သည် ၁၅-၅-၂၀၁၃ရက် နံနက် ၂း၄၉နာရီတွင် ကွယ်လွန်သွားကြောင်း သိရှိရပါသဖြင့် ကျန်ရစ်သူမိသားစုနှင့် ထပ်တူထပ်မျှ ဝမ်းနည်းကြေကွဲရပါသည်။

မြန်မာနိုင်ငံဆရာဝန်အသင်း (ပုသိမ်)
ဧရာဝတီတိုင်းဒေသကြီး

အထူးဝမ်းနည်းကြေကွဲခြင်း
ဦးအေးမောင်(ဂွမြို့) (၆၆)နှစ်
ကျန်းမာရေးဦးစီးဌာန(ငြိမ်း)

ရခိုင်ပြည်နယ်၊ ဂွမြို့ ပင်လာလမ်းနေ အစ်ကိုကြီးဒေါ်စန်းရီ၏ခင်ပွန်း အခင်ကြီး ဦးအေးမောင်သည် ၂၅-၅-၂၀၁၃ရက် နံနက် ၅း၃၅ နာရီတွင် ကွယ်လွန်ကြောင်း ကြားသိရပါသဖြင့် မိသားစုနှင့်ထပ်တူ ဝမ်းနည်းကြေကွဲရပါသည်။

တူ/တူမများ- ဦးညီညီဦး-ဒေါ်တင်မျိုးသီတာဦး၊ ဦးညီညီတု-ဒေါ်မီမီနိုင်၊ ဦးညီညီလွင်-ဒေါ်ငွေငွေဝင်း၊ ဦးညီညီဆွေ-ဒေါ်ခင်ခင်မြ၊ ဦးညီညီအောင်-ဒေါ်ဥမ္မာမြင့်၊ ဦးညီညီဌေး-(ဒေါ်ဆုမွန်ထွန်း)၊ ဒေါ်ညီစန္ဒာဝေ-ဦးထွန်းမင်း

ဝမ်းနည်းကြေကွဲခြင်း
မောင်မောင်မျိုးသွယ်(ခ)ဖိုးသား (၃၄)နှစ်
အထက(၂)၊ ဗဟန်း
အပတ်စဉ် (CE 23)၊ ရေကြောင်းပညာသိပ္ပံကျောင်း၊ (CDC 48056)

ရန်ကုန်မြို့၊ မရမ်းကုန်းမြို့နယ်၊ အောင်သိဒ္ဓိလမ်း၊ မဥ္ဇူလမ်းသွယ်၊ အမှတ် (၂၂၂)နေ ဦးမောင်မောင်တင် (ညွှန်ကြားရေးမှူး-ငြိမ်း၊ ဆည်မြောင်းဦးစီးဌာန)-ဒေါ်မြင့်မြင့်ရီ(အလယ်ပြ-ငြိမ်း၊ အထက-၂ စမ်းချောင်း)တို့၏ တစ်ဦးတည်းသောသား မောင်မောင်မျိုးသွယ်သည် ၂၃-၅-၂၀၁၃ရက် နံနက် ၁၀ နာရီတွင် ကွယ်လွန်သွားကြောင်း သိရှိရပါသဖြင့် မိသားစုနှင့်အတူ ထပ်တူထပ်မျှ ဝမ်းနည်းကြေကွဲရပါသည်။

ညွှန်ကြားရေးမှူး
ဆည်မြောင်းဦးစီးဌာန၊ ရန်ကုန်တိုင်းဒေသကြီး၊ ရန်ကုန်မြို့

ဖျာပုံမြို့နယ်အသင်း(ရန်ကုန်)
ကန်တော့ခံသက်ကြီး
ဒေါ်သောင်း(ဖျာပုံ)
အသက်(၉၈)နှစ်
ငွေစာရင်းအရာရှိ(ငြိမ်း)ဆသရ

မရမ်းကုန်းမြို့နယ်၊ ပြည်လမ်း၊ ရတနာအိမ်ရာ၊ အခန်း (၅၀၅)နေ အသင်းဝင် ဒေါ်သောင်းသည် ၂၀-၅-၂၀၁၃ရက်တွင် ကွယ်လွန်သွားပါသဖြင့် ၂၂-၅-၂၀၁၃ရက်တွင် ရေဝေးသုသာန်၌ သင်္ဂြိုဟ်ပြီးစီးပါကြောင်း အသင်းဝင်များအားအသိပေး အကြောင်းကြားအပ်ပါသည်။

အမှုဆောင်အဖွဲ့

ဦးလှမင်း(ခ)မင်းမင်း
CDC 58657
အသက်(၃၂)နှစ်
M.V EQUATOR PEACE
MONSOON Maritime Co.,Ltd
လောင်းလုံး

ရန်ကုန်မြို့၊ မရမ်းကုန်းမြို့နယ်၊ (၉)ရပ်ကွက်၊ အမှတ်(၃၅/ပ)၊ စည်ပင်သာယာလမ်းသွယ်၊ မြစပါယ်လမ်းနေ Capt: ဦးမင်းလွင်ဦး-ဒေါက်တာမာမာဦးတို့၏ ညီသား၊ ဦးဝင်းတင်-ဒေါ်အေးအေးတို့၏သားကြီး၊ မသင်းသင်းစု၊ မဖော်မာဝင်း၊ မောင်မင်းမင်းကျော်တို့၏ အစ်ကိုကြီး ဦးလှမင်း(ခ)မင်းမင်းသည် ၂၄-၅-၂၀၁၃ရက်၊ ဒေသစံတော်ချိန် ည ၈း၂၀ နာရီတွင် Hong Kong ဆိပ်ကမ်း၌ တာဝန်ထမ်းဆောင်စဉ် ရုတ်တရက် ကွယ်လွန်သွားပါကြောင်း ဆွေမျိုးမိတ်သင်္ဂဟများအား အကြောင်းကြားအပ်ပါသည်။ (သင်္ဂြိုဟ်မည့်ရက်ကို ထပ်မံကြေညာပါမည်။)

ကျန်ရစ်သူမိသားစု

ဗုဒ္ဓ၊ ရဟန်း၊ သိမ်၊ ကျောင်း ဒါယိကာမကြီး
ဒေါ်သိန်းကြွယ် (၉၃)နှစ်
လောင်းလုံး

တနင်္သာရီတိုင်းဒေသကြီး၊ လောင်းလုံးမြို့၊ (ခ)ရပ်ကွက်၊ သီရိမင်္ဂလာလမ်း၊ အမှတ်(၁၇)နေ (ဦးငွေကြီး-ဒေါ်သင်)တို့၏သမီး၊ (ဦးဘခင်-ဒေါ်ရှ)တို့၏သမီးချွေးမ၊ (ဦးမောင်စိန်)၏ ဇနီး၊ ဦးလှအောင်-ဒေါ်မြသန်း၊ ဒေါ်တင်ကင်ယု၊ ဦးသိန်းသန်း-ဒေါ်သောင်းမြင့်၊ ဦးကျော်မြင့်-ဒေါ် ပေမောင်၊ ဦးအောင်-ဒေါ်တင်စန်းတို့၏ ချစ်လှစွာသော ကျေးဇူးရှင်မိခင်ကြီး၊ မြေးကိုးယောက်၊ မြစ်ခြောက်ယောက်တို့၏ ဘွားဘွားကြီး ဒေါ်သိန်းကြွယ်သည် ၂၄-၅-၂၀၁၃ (သောကြာနေ့) ညနေ ၆း၃၀နာရီတွင် ကွယ်လွန်သွားပါသဖြင့် ၂၆-၅-၂၀၁၃ (တနင်္ဂနွေနေ့) မွန်းလွဲ ၁ နာရီတွင် လောင်းလုံးမြို့သုသာန်သို့ ပို့ဆောင်သင်္ဂြိုဟ်မည်ဖြစ်ပါကြောင်း။

ကျန်ရစ်သူမိသားစု

အလွှာဟ်သျှင်မြတ်အမိန့်တော်ခံယူခြင်း
ဒေါ်သာရာဘီ(ခ)ဒေါ်နုနုသွင်
ရန်ကုန်တက္ကသိုလ်/ပုသိမ်တက္ကသိုလ်/စစ်တွေတက္ကသိုလ်
ကထိက(ငြိမ်း)ဓာတုဗေဒဌာန
အသက်(၇၁)နှစ်

ရန်ကုန်မြို့၊ မင်္ဂလာတောင်ညွန့်မြို့နယ်၊ သခြေကုန်းရပ်ကွက်၊ အမှတ်(၂၈)၊ မြေညီထပ်နေ (ဦးစံထွန်း-ဒေါ်ရာပက်ဘီ)တို့၏သမီးကြီး၊ ဒေါ်အေးအေးသွင်၏ အစ်မ ဒေါ်သာရာဘီ(ခ)ဒေါ်နုနုသွင် (MLA International School) ဝက်ပါလမ်း)သည် ၂၃-၅-၂၀၁၃ (ကြာသပတေးနေ့) ည ၁၁း၃၅နာရီတွင် ရန်ကုန်ပြည်သူ့ဆေးရုံကြီး ဦးနှောက်နှင့်အာရုံကြောဌာန၌ အလွှာဟ်သျှင်မြတ် အမိန့်တော်ခံယူသွားပါသဖြင့် ၂၄-၅-၂၀၁၃(သောကြာနေ့) ဂျုမ္မာနာပတ်အပြီး တွင် ရေဝေး စွန္နီကဘာရ်စတန်၌ ဒါဖွာနာပြီးစီးပါကြောင်း။

ကျန်ရစ်သူမိသားစု

သင့်သွေးဖြင့် အသက်ကယ်ပါ

နာရေး

ဗုဒ္ဓ၊ ရဟန်း၊ ကျောင်း၊ ဒါယကာကြီး
ဦးထွန်းကြိုင်(ကမာစ)
အသက်(၉၄)နှစ်

ရန်ကုန်မြို့၊ အမှတ်(၈)၊ ဇဟိုလမ်း၊ ဖျိုင်းရေတိုးစင်ရွာမရပ်ကွက်၊ တာမွေမြို့နယ်နေ (ဦးရွှေခ-ဒေါ်ကင်)တို့၏သား၊ (ဒေါ်ရီရီ)၏ခင်ပွန်း၊ ဒေါ်ခင်ညွန့်၊ ဦးဌေးအောင်-ဒေါ်တင်တင်ဝင်း၊ (ဦးတုန်းမြင့်နိုင်)-ဒေါ်အေးအေးသန်း၊ ဦးသန့်ဇင်၊ ဦးသန့်လွင်၊ ဦးမောင်-ဒေါ်အေးအေးခိုင်၊ Mr. Rund Chöung - ဒေါ်နုနုလွင်၊ ဦးသန်းအောင်-ဒေါ်နီနီအောင်၊ ဦးဝင်းနိုင်-ဒေါ်မူမူတို့၏ဖခင်၊ မြေးရှစ်ယောက်၊ မြစ်တစ်ယောက်တို့၏အဘိုး ဦးထွန်းကြိုင်သည် ၂၃-၅-၂၀၁၃ရက် နံနက် ၂နာရီတွင် ကွယ်လွန်သွားပါသဖြင့် ၂၇-၅-၂၀၁၃(တနင်္လာနေ့) မွန်းတည့် ၁၂ နာရီတွင် ရေဝေးသုသာန်သို့ ပို့ဆောင်မီးသင်္ဂြိုဟ်မည်ဖြစ်ပါသည်။ (နေအိမ်မှ ကားများ နံနက် ၁၀း၃၀ နာရီတွင် ထွက်ပါမည်။)

ကျန်ရစ်သူမိသားစု

ဦးထွန်းရှိန်(မိုးတား)
အသက်(၈၉)နှစ်
ဝေဒပညာရှင်များအဖွဲ့နာယကကြီး

ရန်ကုန်မြို့၊ တာမွေမြို့နယ်၊ နတ်ချောင်းရပ်ကွက်၊ အသောကလမ်း၊ အမှတ်(၄၇)နေ (ဦးဖြိုး-ဒေါ်ရွှေဥ)တို့၏သား၊ (ဒေါ်ညွန့်ညွန့်)၏ ခင်ပွန်း၊ (ဒေါ်သန်းရင်)၏ မောင်၊ ဦးထွန်းကြည် (ဒေါ်မြသိန်း)၊ ဒေါ်ခင်သောင်း၊ ဒေါ်အေးအေး (ဦးပေါင်ပေါင်)တို့၏ အစ်ကို၊ ဦးပြုံးသန်းထွန်း၊ ဦးကြီးခိုင်ထွန်း၊ ဦးတင့်ခိုင်ထွန်း၊ ဦးကြော့ခိုင်ထွန်းတို့၏ မွေးသဖခင်၊ မောင်သူရိန်ထွန်းဇော်၏အဘိုး မိုးတားဆရာကြီး ဦးထွန်းရှိန်သည် ၂၅-၅-၂၀၁၃ရက် နံနက် ၁၀ နာရီတွင် ကွယ်လွန်သွားပါသဖြင့် ၂၇-၅-၂၀၁၃ ရက် မွန်းလွဲ ၂ နာရီတွင် ရေဝေးအအေးတိုက်မှ ရေဝေးသုသာန်သို့ ပို့ဆောင်မီးသင်္ဂြိုဟ်မည်ဖြစ်ပါကြောင်း ရပ်နီးရပ်ဝေးမှ ဆွေမျိုးမိတ်သင်္ဂဟ၊ တပည့်အပေါင်းတို့အား အကြောင်းကြားအပ်ပါသည်။ (နေအိမ်မှ ကားများ မွန်းလွဲ ၁၂း၃၀ နာရီတွင် ထွက်ပါမည်။)

ကျန်ရစ်သူမိသားစု

ဗုဒ္ဓ၊ ရဟန်း၊ သိမ်၊ ကျောင်း ဒါယကာကြီး
ဒိုးတက်ဟု(ခ)ဦးအောင်ခင်
အသက်(၇၆)နှစ်
အိုကုန်းဂေါပကဥက္ကဋ္ဌ
နန်ယန်ကျောင်းသားဟောင်း
တိုက်ကြီးမြို့နယ်အသင်းဝင်

ဒေးဒရဲမြို့နေ (ဦးကျော်စိန်-ဒေါ်စောလှ)၏တို့သား၊ တိုက်ကြီးမြို့နေ (ဦးစိုးရာ-ဒေါ်ဘောက်ဂွမ်)တို့၏ သားသမက်၊ တိုက်ကြီးမြို့ မြို့လယ်လမ်းနေ (ဦးကျင်ကင်)-ဒေါ်ရှုခင်၊ (ဦးဌေးအောင်)-ဒေါ်ကျင်ဝင်းတို့၏ ညီ/မောင်၊ ရွှေတောင်လမ်း၊ အမှတ်(၂၀၂)နေ ဒေါ်လေဂါ၏ခင်ပွန်း၊ ဦးအောင်ကြည်-ဒေါ်သန်းသန်းဝင်း၊ ဦးဌေးအောင်-ဒေါ်သင်းသင်းကြည်၊ ဦးကျော်ခိုင်-ဒေါ်အေးအေးတိုက်၊ ဦးအောင်ဇော်ဝင်း-ဒေါ်ဘီဘီတို့၏ဖခင်၊ မြေး ၁၁ ယောက်တို့၏ အဘိုးသည် ၂၅-၅-၂၀၁၃(စနေနေ့) နံနက်ပိုင်းတွင် ကွယ်လွန်သွားပါသဖြင့် ၂၇-၅-၂၀၁၃(တနင်္လာနေ့) မွန်းလွဲ ၁ နာရီတွင် တိုက်ကြီးမြို့ မြို့ပသုသာန်သို့ ပို့ဆောင်သင်္ဂြိုဟ်မည်ပါဖြစ်ကြောင်း ရပ်ဝေးရပ်နီးနေ ဆွေမျိုးမိတ်သင်္ဂဟများအား သိစေအပ်ပါသည်။

ကျန်ရစ်သူမိသားစု

ခရစ်တော်၌အိပ်ပျော်ခြင်း
ကိုမိုးဇော်(ခ)သားသားလေး
အသက်(၃၇)နှစ်

ရန်ကုန်မြို့၊ မင်္ဂလာဒုံမြို့နယ်၊ ယုဇန (၂)လမ်း၊ ပျဉ်းမပင်နေ [ဦးမိုးမြင့် (ဒု-ညွှန်ကြားရေးမှူး၊ ဇဟိုသုတေသန)]-ဒေါ်ခင်ချိုချို (Marjorie)တို့၏သားထွေး၊ (ငွေတိုက်ဝန်ထောက် ဦးလှထင်-ဒေါ်သန်းကြည်)၊ [Mr. M.Bonner (နယ်လှည့် စာရင်းစစ်အရာရှိ)- ဒေါ်တင်လှ] တို့၏မြေး၊ ဒေါ်ဗီဗီမိုးမြင့်-ဦးပင်းရဲထွဋ်၊ ဒေါ်မှီမှီမိုးမြင့်-ဦးလှမြင့်ထွန်း၊ (ဦးမိုးအောင်)၊ ဦးမိုးထိုက်တို့၏ မောင်/ညီ၊ ယမင်းဦး (MRTV 4)၊ သီဟထွန်း၊ မင်းစံပယ်မိုး၊ မင်းရဲအာကာမိုးတို့၏ ချစ်စွာသောဦးလေး ကိုမိုးဇော်သည် ၂၃-၅-၂၀၁၃ရက် နံနက် ၂း၃၀ နာရီတွင် ရန်ကုန်ဆေးရုံကြီး၌ ခရစ်တော်တွင် အိပ်ပျော်သွားပါသဖြင့် ၂၄-၅-၂၀၁၃ ရက်တွင် ရေဝေးခရစ်ယာန်ဂိုဏ်းပေါင်းစုံ ဥယျာဉ်တော်၌ သင်္ဂြိုဟ်ပြီးစီးပါကြောင်း။

ကျန်ရစ်သူမိသားစု

ဗုဒ္ဓ၊ သိမ် ဒါယကာကြီး
ဗိုလ်မှူးလှအောင်(ငြိမ်း) ကြည်း-၈၂၈၅
လွတ်လပ်ရေးမော်ကွန်းဝင်(တတိယဆင့်)
ရန်ကုန်တိုင်း၊ ထန်းတပင်မြို့နယ်၊ ပြည်သူ့ကောင်စီဥက္ကဋ္ဌ(ငြိမ်း)
မြို့နယ်စစ်မှုထမ်းဟောင်းအဖွဲ့ဥက္ကဋ္ဌ(ငြိမ်း)
အသက်(၈၉)နှစ်

ကျုံပျော်မြို့နယ်၊ အင်းမကျေးရွာနေ (ဦးဘခိုင်-ဒေါ်မယ်ကျင်)တို့၏သား၊ (ဦးမောင်သော်-ဒေါ်အေးညွန့်)တို့၏ သားသမက်၊ (ဒေါ်ရီရီသော်)၏ ခင်ပွန်း၊ ဒုတိယဗိုလ်မှူးကြီးစိုးလင်း(ငြိမ်း)-ဒေါ်မြင့်မြင့်ဦး၊ ဦးသန့်ဇင်-ဒေါ်ခင်ဌေးရီ၊ ဒေါ်ကြူကြူအောင် (မြို့နယ်အထွေထွေအုပ်ချုပ်ရေးဦးစီးဌာန၊ လှိုင်မြို့နယ်)၊ ဦးအောင်မိုး၊ ဦးအောင်စိုး-ဒေါ်ခင်ပပကျော်တို့၏ဖခင်၊ မြေးရှစ်ယောက်၊ မြစ်နှစ်ယောက်တို့၏အဘိုးသည် ၂၄-၅-၂၀၁၃ (သောကြာနေ့) ညနေ ၅း၃၀နာရီတွင် ကွယ်လွန်သွားပါသဖြင့် ၂၆-၅-၂၀၁၃ (တနင်္ဂနွေနေ့) မွန်းလွဲ ၂နာရီတွင် ရေဝေးအအေးတိုက်မှ ရေဝေးသုသာန်သို့ ပို့ဆောင်မီးသင်္ဂြိုဟ်မည်ဖြစ်ပါသည်။ [ကွယ်လွန်သူအားရည်စူး၍ ၃၀-၅-၂၀၁၃ (ကြာသပတေးနေ့) နံနက် ၇နာရီတွင် အခန်းအမှတ်(၂၅)၊ တိုက် (၁၈၂/၂၀၂)၊ (၃၄)လမ်း (အကက်တလေးကက်)၊ ကျောက်တံတားမြို့နယ်နေအိမ်သို့ ရက်လည်ဆွမ်းကျွေးတရားတော်နာကြွရောက်ပါရန် ဖိတ်ကြားအပ်ပါသည်။]

ကျန်ရစ်သူမိသားစု

ဗုဒ္ဓ၊ ရဟန်း၊ ကျောင်း ဒါယကာကြီး
ဗိုလ်မှူးမြသန်း(ငြိမ်း)
ကြည်း-၈၅၁၉၊ OTS အမှတ်စဉ်(၂၅)သထုံ
အသက်(၈၀)

ရန်ကုန်မြို့၊ အင်းစိန်မြို့နယ်၊ (၁၀) မိုင်ကုန်း၊ ဗိုလ်ကေဇလမ်း၊ အမှတ်(၇၇၅)နေ (ဦးချစ်အောင်-ဒေါ်ဖွားဖြူ)တို့၏ သား၊ (ဦးဖိုးသိုက်-ဒေါ်ဒေါ်ယု)တို့၏သားသမက်၊ ဒေါ်မြမြ၏ခင်ပွန်း၊ (ဦးသိန်းထွန်း)-ဒေါ်ချိုချိုဆင့်၊ ဦးဉာဏ်ဝင့်-ဒေါ်မြရွှေ၊ ဦးနေလင်း-ဗိုလ်မှူးဒေါ်ညီညီဝင့်(ငြိမ်း)၊ ဦးမျိုးဝင့်-ဒေါ်ခင်ချိုဆက် (အတက-၂ မင်္ဂလာဒုံ)၊ ရဲအုပ်ဦးမင်းထွဋ်၊ ဦးကျော်ဇေဝ-ဒေါ်သီတာ၊ ဦးကျော်ဆန်း-ဒေါ်တင်မိုးနွယ်(ပြည်သူ့ဆေးရုံ ဝက်လက်မြို့)တို့၏ မွေးသဖခင်ကျေးဇူးရှင်၊ မြေး ၁၂ယောက်တို့၏အဘိုး ဗိုလ်မှူးမြသန်း(ငြိမ်း)သည် ၂၅-၅-၂၀၁၃ရက် နံနက် ၀၀း၁၀ နာရီတွင် အမှတ်(၂)တပ်မတော်စစ်ဆေးရုံ ခုတင်(၅၀၀)၌ ကွယ်လွန်သွားပါသဖြင့် ယင်းနေ့ညနေ ၆နာရီတွင် ရေဝေးသုသာန်သို့ ပို့ဆောင်သင်္ဂြိုဟ်ပြီးစီးပါကြောင်း ရပ်နီးရပ်ဝေးမှ မိတ်ဆွေသင်္ဂဟများအား အသိပေးအပ်ပါသည်။

ကျန်ရစ်သူမိသားစု

ဗုဒ္ဓ၊ ရဟန်း၊ သိမ်၊ ကျောင်း ဒါယိကာမကြီး
ဒေါ်ဌေးမြင့်(တောင်တွင်းကြီး) (၆၆)နှစ်
SMT ဆောက်လုပ်ရေးဂရုပ်(စ်)မြောက်ဒဂုံ

ရန်ကုန်မြို့၊ ဒဂုံမြို့သစ်(မြောက်ပိုင်း)မြို့နယ်၊ (၂၉)ရပ်ကွက်၊ အောင်သစ္စာလမ်း၊ အမှတ်(၃၄၁/၂၉)နေ ဦးကင်စိုး [ဆောက်လုပ်ရေးအင်ဂျင်နီယာ-အငြိမ်းစား၊ အေးရှားဝေါလ်၊ ပိုင်အိုးနီးယားလေဆိပ်၊ မြို့ပြဌာနမှူး SE, SMT အင်ဂျင်နီယာ၊ ဂရုပ်(စ်) Director]၏ဇနီး၊ (ဦးထွန်းရှင်-ဒေါ်ကြေ)တို့၏သမီး၊ (ဦးချစ်မောင်-ဒေါ်သန်းနု)တို့၏သမီးချွေးမ၊ (ဦးအောင်သောင်း)၊ (ဦးသိန်းထွန်း)၊ ဦးတင်မောင်ထွန်း-ဒေါ်ကင်လေး၊ ကိုကျော့ရှင်း-မသန်းဌေး၊ ကိုရွှေစု-မနွဲ့ကြည်တို့၏ အစ်မကြီး၊ ကိုမြင့်ဇော်-ပချိုချိုလွင်၊ ကိုကြည်မင်းထွဋ်-မသင်းသင်းဌေး၊ ကိုဟောင်ဟောင်စိုးတို့၏ မွေးသမိခင်၊ ပချောမဒီ၊ ဟောင်ဉာဏ်မင်းထွဋ်၊ ပစ္စနီလင်းတို့၏အဘွား ဒေါ်ဌေးမြင့်သည် ၂၅-၅-၂၀၁၃(သောကြာနေ့) မွန်းလွဲ ၀း၅၀နာရီတွင် ပင်လုံဆေးရုံ၌ ကွယ်လွန်သွားပါသဖြင့် ၂၇-၅-၂၀၁၃(တနင်္လာနေ့) ညနေ ၃း၃၀နာရီတွင် ရေဝေးအအေးတိုက်မှ ရေဝေးသုသာန်သို့ ပို့ဆောင်မီးသင်္ဂြိုဟ်မည်ဖြစ်ပါကြောင်း ဆွေမျိုးမိတ်သင်္ဂဟအပေါင်းတို့အား အသိပေးအကြောင်းကြားအပ်ပါသည်။ (နေအိမ်မှကားများ မွန်းလွဲ ၂နာရီတွင် ထွက်ပါမည်။)

ကျန်ရစ်သူမိသားစု

ပေါက်မြို့နယ်အသင်း(ရန်ကုန်)
ဂုဏ်ထူးဆောင်အသင်းဝင်
ဆရာကြီး ဦးဘဟန်
အသက်(၉၄)နှစ်
(ပေါက်အထက အလယ်တန်းပြဆရာဟောင်း)

မကွေးတိုင်းဒေသကြီး၊ ပေါက်မြို့၊ အောင်ချမ်းသာရပ်နေ (ဒေါ်ခင်စု)၏ ခင်ပွန်း ဆရာကြီး ဦးဘဟန်သည် ၂၅-၅-၂၀၁၃ရက် နံနက် ၈း၁၅နာရီတွင် နေအိမ်၌ကွယ်လွန်သွားပါသဖြင့် ၂၆-၅-၂၀၁၃ရက် ညနေ ၄နာရီတွင် ပေါက်မြို့သုသာန်သို့ ပို့ဆောင်သင်္ဂြိုဟ်မည်ဖြစ်ပါကြောင်း။

ပေါက်မြို့နယ်အသင်း(ရန်ကုန်)

ကမ္ဘာ့နက္ခတ္တပညာရှင်ကြီး
ဦးဉာဏ်လင်း
အသက်(၇၀)
တောင်ငူကန်တော်ကြီး

နေပြည်တော်၊ ပျဉ်းမနားမြို့၊ ပန်းခင်းရပ်ကွက်၊ ပန်းခင်းလမ်း၊ (၆/၂၃၃)နေ ဒေါ်ခင်ငြိမ်း၏ ခင်ပွန်း၊ ဒေါ်သီရိဉာဏ်လင်း၊ ဒေါ်စန္ဒာဉာဏ်လင်း၊ ဒေါ်နန္ဒာဉာဏ်လင်း၊ မောင်လှပင်းဟန်တို့၏ ဖခင်ကြီး ဦးဉာဏ်လင်းသည် ၂၄-၅-၂၀၁၃ ရက် ည ၁၁း၁၅နာရီတွင် နေအိမ်၌ ကွယ်လွန်သွားပါသဖြင့် ၂၅-၅-၂၀၁၃ရက် မွန်းလွဲ ၂ နာရီတွင် ကွင်းကြီးသုသာန်သို့ ပို့ဆောင်သင်္ဂြိုဟ်ပြီးဖြစ်ပါကြောင်း။

ကျန်ရစ်သူမိသားစု

မအေးအေးသန်း (၅၄)နှစ်
B.Sc (Botany)
ရေနံဓာတုဗေဒလုပ်ငန်း (ထီးလင်း)

ရန်ကုန်မြို့၊ (၄၂)လမ်း၊ အမှတ် (၁၀၆)နေ ဦးခင်ဦး [ဒုတိယဗိုလ်မှူးကြီး(ငြိမ်း)-ဒေါ်သိန်းခင်]တို့၏ သမီး၊ ကိုဇော်မြင့်ဦး (ကိုဇော်လွင်ဦး)တို့၏ အစ်မ မအေးအေးသန်း (ဌာနခွဲစာရေးကြီး)သည် ၂၂-၅-၂၀၁၃ရက် နံနက် ၉း၅၀ နာရီတွင် ကွယ်လွန်သွားပါသဖြင့် ယင်းနေ့ ညနေ ၄နာရီတွင် ရေဝေးသုသာန်သို့ ပို့ဆောင်မီးသင်္ဂြိုဟ်ပြီးဖြစ်ပါကြောင်း ရပ်နီးရပ်ဝေး ဆွေမျိုးမိတ်ဆွေများအား အသိပေးအပ်ပါသည်။

ကျန်ရစ်သူမိသားစု

ဗုဒ္ဓ၊ ရဟန်း၊ သိမ်၊ ကျောင်း ဒါယိကာမကြီး
ဒေါ်အေးမို(ရွှေတောင်)
အသက်(၉၄)နှစ်

ရွှေတောင်မြို့၊ မင်းရပ်တန်းနေ (ဦးဖိုးရင်-ဒေါ်စိန်တုတ်)တို့၏ သမီး၊ (ဦးအောင်စိုး)၏ဇနီး၊ ရန်ကုန်မြို့ (၂၈)လမ်းနေ ဦးကျော်အေး-ဒေါ်အေးကြင်၊ တောင်ကြီးမြို့ တပင်ရွှေထီးလမ်းနေ ဦးပြလှင်-ဒေါ်ခင်သန်းထွေး၊ (ဦးကျော်ဝင်း)၊ ဦးဝင်းမြင့်၊ ဒေါ်မြမြသန်း၊ မိုးညှင်းမြို့နေ ဗိုလ်မှူးကြီးစိုးမင်းအောင်- ဒေါ်ခင်စန်းမြင့်တို့၏မွေးသမိခင်၊ မြေးခြောက်ယောက်၊ မြစ်ငါးယောက်တို့၏ ဘွားဘွားကြီး ဒေါ်အေးမိုသည် ၂၄-၅-၂၀၁၃ (သောကြာနေ့) ညနေ ၄း၃၇ နာရီတွင် အထက်ပါနေအိမ်၌ ကွယ်လွန်သွားပါသဖြင့် ၂၆-၅-၂၀၁၃ (တနင်္ဂနွေနေ့) ညနေ ၃ နာရီတွင် ဒရယ်ချောင်းသုသာန်သို့ ပို့ဆောင်သင်္ဂြိုဟ်မည်ဖြစ်ပါကြောင်း။

ကျန်ရစ်သူမိသားစု

မောင်မောင်မျိုးသွယ်(ခ)ဖိုးသား
အသက်(၃၄)နှစ်
အထက(၂)ဗဟန်း၊
ကျောင်းသားဟောင်း
ရေကြောင်းပညာသိပ္ပံကျောင်း
အပတ်စဉ်(CE 23)

ရန်ကုန်မြို့၊ မရမ်းကုန်းမြို့နယ်၊ အောင်သိဒ္ဓိလမ်း၊ မဥ္ဇူလမ်းသွယ်၊ အမှတ်(၂၂၂)နေ ဦးမောင်မောင်တင်-ဒေါ်မြင့်မြင့်ရီတို့၏သား၊ (ကိုကျော်စိုး)၊ (ကိုစိုးမိုး)၊ ကိုလှမိုး-မမြင့်မြင့်သိန်း၊ မခင်မျိုးတင့်၊ ကိုစိုးမြင့်လှိုင်-မပုလဲ၊ ကိုဇော်မင်းလွင်-ပလဲ့ရီရီတင်၊ ကိုတင်မောင်ညွှန့်-ပသီမ့်စန္ဒီတင်၊ မသဉ္ဇာမြင့်အောင်၊ မဆုမွန်အောင်၊ ဒေါက်တာဟိန်းထက်ဇော်၊ မခိုင်သော်နှင်း၊ မောင်အောင်ဟိန်းညီး၊ မောင်ပိုင်ခန့်၊ မောင်ရှိန်းကိုကိုဦး၊ မောင်သော်ဇင်ဟန်၊ မောင်ပြည့်ဖြိုးသော်တို့၏ ညီ/မောင်/အစ်ကိုသည် ၂၃-၅-၂၀၁၃ ရက် နံနက် ၁၀ နာရီတွင် ကွယ်လွန်သွားပါသဖြင့် ၂၅-၅-၂၀၁၃ (စနေနေ့) မွန်းလွဲ ၁ နာရီတွင် ရေဝေးအအေးတိုက်မှ ရေဝေးသုသာန်သို့ ပို့ဆောင်မီးသင်္ဂြိုဟ်ပြီးစီးပါကြောင်း။

ကျန်ရစ်သူမောင်နှမများ

ဗုဒ္ဓ၊ ရဟန်း၊ သိမ်၊ ကျောင်း ဒါယကာကြီး
တန်ဘိန်ချွမ်း(ခ)ဦးဟန်စိန် (၉၆)နှစ်
(ဦးဟန်စိန်မုန့်ဆိုင်)

ကျိုက်ထော်မြို့၊ တရော်ရွာမနေ ဦးဘိုလင်း-ဒေါ်ဖီးယားတို့၏သားကြီး၊ ရန်ကုန်မြို့၊ လပ်းမတော်မြို့နယ်၊ (၀၅) လပ်း၊ အမှတ်(၅၂)နေ (ဒေါ်ခင်ဝေ)၏ ချစ်လှစွာသောခင်ပွန်း၊ ဦးမျိုးမြင့်-ဒေါ်မေမျိုးအောင်၊ ဦးမျိုးတင့်-ဒေါ်ခင်ပိုပို၊ ဦးမျိုးအောင်-ဒေါ်အင်ကြူ၊ ဦးမျိုးလွင်-ဒေါ်ခင်ခင်၊ ဒေါ်အေးအေးမြင့်-ဦးမောင်ဌေး၊ ပအေးအေးကာင့်တို့၏ ချစ်လှစွာသောဖခင်၊ မြေးကိုးယောက်၊ မြစ်တစ်ယောက်တို့၏ အဘိုးသည် ၂၃-၅-၂၀၁၃၊ (ကြာသပတေးနေ့) နံနက် ၇း၂၀နာရီတွင် ဆေးရုံ၌ ကွယ်လွန်သွားပါသဖြင့် ၂၇-၅-၂၀၁၃ (တနင်္လာနေ့) နံနက် ၁၁နာရီတွင် ရေဝေးသုသာန်၌ မီးသင်္ဂြိုဟ်ပါမည်။ [ရန်ကုန်မြို့၊ လပ်းမတော်မြို့နယ်၊ လပ်းမတော်လပ်း၊ အမှတ် (၇၃/၇၉)၊ CMA Tower နေအိမ်မှကားများ နံနက် ၉နာရီတွင် ထွက်ပါမည်။]

ကျန်ရစ်သူမိသားစု

ဆရာကြီး ဦးအောင်သန်း(စလင်း)
အသက်(၉၃)နှစ်
လက်ထောက်ကထိက (ငြိမ်း)၊ စက်မှုလက်မှုသိပ္ပံ၊ မန္တလေးမြို့

မကွေးတိုင်းဒေသကြီး၊ စလင်းမြို့နေ ဦးဘ-ဒေါ်ပုံတို့၏သား၊ (ဒေါ်သီသီ) ဒေါ်နွဲ့နွဲ့တို့၏ခင်ပွန်း၊ ဦးသိန်းဝင်း-ဒေါ်နီလာကျော်ညွန့် (အမေရိကန်နိုင်ငံ)၊ ဦးတင်မော်-ဒေါ်ရှုပနန္ဒာ၊ ဦးဝင်းမြင့်-(ဒေါ်ဥမ္မာဟန်)တို့၏မွေးသဖခင်၊ တူ/တူမ၊ မြေးမြစ်ကာစ်စုတို့၏အဘိုးသည် ၂၅-၅-၂၀၁၃ရက် နံနက် ၃နာရီတွင် အမှတ်(၂၅) မြနန္ဒာလမ်း(လေးစု)၊ ပြည်ကြီးမျက်ရှင်ရပ်ကွက်၊ ချမ်းအေးသာစံမြို့နယ်နေအိမ်၌ ကွယ်လွန်သွားပါသဖြင့် ယင်းနေ့ညနေ ၃နာရီတွင် ကြာနီကန်သုသာန်သို့ ပို့ဆောင်သင်္ဂြိုဟ်ပြီးစီးပါကြောင်း။

ကျန်ရစ်သူမိသားစု

ဗုဒ္ဓ၊ ရဟန်း၊ သိမ်၊ ကျောင်း ဒါယကာကြီး
ဦးသောင်းအေး (၈၂)နှစ်
(ကတုတ်ဘုရားကြီး၊ ဒိုက်ဦး)

ရန်ကုန်မြို့၊ ဒဂုံမြို့သစ်(မြောက်ပိုင်း)မြို့နယ်၊ (၃၈)ရပ်ကွက်၊ အုတ်လှငယ်လမ်း၊ အမှတ်(၁၈၇)နေ (ဦးဖိုးအောင်-ဒေါ်အေးသင်)တို့၏သား၊ (ဦးပို)-ဒေါ်သောင်းညွန့်တို့၏ သားသမက်၊ ဒေါ်ရွှေကြည်၏ခင်ပွန်း၊ ဦးတင်လှ-ဒေါ်အေးမ၊ ဦးအောင်ကျော်မိုး-ဒေါ်မိုးမိုးအောင်၊ ဦးအောင်ကျော်မင်း-ဒေါ်ဝင်းမြင့်ခိုင်၊ ဦးရဲလင်းအောင်-ဒေါ်သင်းသင်းထိုက်၊ ဦးပင်းညွန့်ဦး-ဒေါ်နီနီအောင်၊ မပူပူအောင်၊ ပေါင်စန်းယုအောင်-မဝေဝေခိုင်တို့၏မွေးသဖခင်၊ မြေးခုနစ်ယောက်တို့၏ အဘိုးသည် ၂၄-၅-၂၀၁၃(သောကြာနေ့) နံနက် ၇း၄၅ နာရီတွင် ကွယ်လွန်သွားပါ၍ ၂၆-၅-၂၀၁၃ (တနင်္ဂနွေနေ့) မွန်းလွဲ ၂ နာရီတွင် ရေဝေးသုသာန်သို့ ပို့ဆောင်မီးသင်္ဂြိုဟ်မည်ဖြစ်ပါကြောင်း ရပ်နီးရပ်ဝေးမှ ဆွေမျိုးမိတ်သင်္ဂဟများအား အသိပေးအကြောင်းကြားအပ်ပါသည်။ (နေအိမ်မှကားများ မွန်းတည့် ၁၂ နာရီတွင် ထွက်ပါမည်။)

ကျန်ရစ်သူမိသားစု

ဗုဒ္ဓ၊ ရဟန်း၊ သိမ်၊ ကျောင်း ဒါယိကာမကြီး
ဒေါ်ခင်မြင့် အသက်(၈၀)

အမှတ် (၁၇)၊ (၁၅၄) လမ်း၊ (က+ဂ)ရပ်ကွက်၊ တာမွေမြို့နယ်နေ (ဦးလှတော်-ဒေါ်တင့်)၊ (ဦးလှကျော်-ဒေါ်အေးချို)တို့၏သမီး၊ အမှတ်(ဘ/၇၀)၊ ရွှေတောင်ကြား(၁)လမ်း၊ ဗဟန်းမြို့နယ်နေ ဒုတိယဗိုလ်ချုပ်ကြီးချစ်ဆွေ(ငြိမ်း)-ဒေါ်မြင့်မြင့်ခင်တို့၏ ညီမ၊ ဦးကိုကိုကြီး-ဒေါ်တင်တင်နု၊ ဦးတင်ထူး-ဒေါ်သန်းသန်းမြင့်၊ ဦးအောင်ကြီး(ပန်နေရာ၊ အမှတ်-၂ သစ်စက်)-ဒေါ်ဌေးရီ၊ ဦးကျော်စွာ-ဒေါ်ခင်ခင်နိုင်၊ ဦးသန်းတိုး-ဒေါ်မေဖော့တို့၏ ကျေးဇူးရှင်မွေးသမိခင်၊ ဦးကြည်၏ ချစ်လှစွာသောဇနီး၊ မြေး ၁၀ယောက်၊ မြစ်နှစ်ယောက်တို့၏အဘွား ဒေါ်ခင်မြင့်သည် ၂၄-၅-၂၀၁၃ရက် ည ၁၁း၁၅နာရီတွင် ဗိတိုရိယဆေးရုံ၌ ကွယ်လွန်သွားပါသဖြင့် ၂၆-၅-၂၀၁၃ရက် မွန်းတည့် ၁၂နာရီတွင် ရေဝေးသုသာန်သို့ ပို့ဆောင်မီးသင်္ဂြိုဟ်မည်ဖြစ်ပါကြောင်း ရပ်နီးရပ်ဝေးမှ ဆွေမျိုးမိတ်သင်္ဂဟများအား အသိပေးအကြောင်းကြားအပ်ပါသည်။ (နေအိမ်မှကားများ နံနက် ၁၀ နာရီတွင် ထွက်ပါမည်။) [ကွယ်လွန်သူအားရည်စူး၍ ၃၀-၅-၂၀၁၃ (ကြာသပတေးနေ့)တွင် အမှတ်(၁၇)၊ ၁၅၄လမ်း၊ (က+ဂ)ရပ်ကွက်၊ တာမွေမြို့နယ်သို့ ရက်လည်ဆွမ်းကျွေး တရားတော်နာကြွရောက်ပါရန် ဖိတ်ကြားအပ်ပါသည်။]

ကျန်ရစ်သူမိသားစု

ဦးအေးမောင်(ဂွမြို့) (၆၆)နှစ်
ကျန်းမာရေးဦးစီးဌာန(ငြိမ်း)

ရခိုင်ပြည်နယ်၊ ဂွမြို့၊ မင်္ဂလာလမ်းနေ (ဦးဦးဘာ-ဒေါ်မကြီး)တို့၏ ဒုတိယသား၊ (ဦးလှမောင်)-ဒေါ်ယဉ်ဦးတို့၏သားသမက်၊ ဒေါ်စန်းရီ၏ ချစ်လှစွာသောခင်ပွန်း၊ ကိုကျော်မင်း(မင်းမိတ်ဆွေပွဲရုံ ပိတောက်လမ်း ဘုရင့်နောင်)-မအေးအေးခိုင်၊ ကိုထွန်းဝင်းဦး (AF ဆ. မ၊ တောင်ငူမြို့)-မအေးအေးထွေးတို့၏ဖခင်၊ မြေးလေးယောက်တို့၏အဘိုး၊ (ဒေါ်ဦးစေစိန်)-ဦးညီညီ၊ ဒေါ်အာနီ-(ဦးဟောင်ကျော်သိန်း)၊ ဦးမဲထွန်း-ဒေါ်လုံးလုံး၊ (ဒေါ်မဝိုင်းချေ-ဦးစောဖေ)၊ (ဒေါ်ပကျော့နု-ဦးဘာလှစိန်)၊ ဒေါ်မသိန်းနု-(ဦးဘမောင်)တို့၏အစ်ကို ဦးအေးမောင်သည် ၂၅-၅-၂၀၁၃ (စနေနေ့) နံနက် ၅း၃၅ နာရီတွင် ဗဟိုရ်စည်ဆေးရုံ၌ ကွယ်လွန်သွားပါသဖြင့် ၂၇-၅-၂၀၁၃(တနင်္လာနေ့) ညနေ ၃နာရီတွင် ရေဝေးသုသာန်၌ မီးသင်္ဂြိုဟ်မည်ဖြစ်ပါကြောင်း ရပ်ဝေးရပ်နီးမှ ဆွေမျိုးမိတ်သင်္ဂဟများအား အသိပေးအကြောင်းကြားအပ်ပါသည်။ [အမှတ်(၃၉)၊ အခန်း(၂၀၁)၊ မြမင်္ဂလာလမ်း၊ ယုဇနမြို့နယ်၊ စစ်တောင်းအိမ်ရာနေအိမ်မှ ကားများ မွန်းလွဲ ၁ နာရီတွင် ထွက်ပါမည်။]

ကျန်ရစ်သူမိသားစု

ဗုဒ္ဓ၊ ရဟန်း၊ သိမ်၊ ကျောင်း ဒါယိကာမကြီး
ဒေါ်အေးမြင့် (၆၅)နှစ်
မိုးညှင်း၊ မိုးကုတ်ယောဂီ

ရန်ကုန်မြို့၊ စမ်းချောင်းမြို့နယ်၊ လင်းလွန်းတောင်ရပ်ကွက်၊ ရွှေလောင်းလမ်း၊ အမှတ်(၂၆)နေ (ဦးသော်-ဒေါ်ငွေသန်း)တို့၏သမီး၊ (ဦးဟန်ကင်-ဒေါ်သိန်း)တို့၏ သမီးချွေးမ၊ ဦးသန်းရွှေ၏ဇနီး၊ ဦးစိုးဝင်း-(ဒေါ်ဆွေဆွေဝင်း)တို့၏အစ်မကြီး၊ (ကိုအောင်ကျော်စိုး)-မသက်သက်လွင်၊ ကိုကျော်မြသိန်း-မသင်းသင်းရွှေတို့၏ မွေးသမိခင်၊ တူ/တူမ သုံးယောက်၊ မြေးနှစ်ယောက်တို့၏ ကျေးဇူးရှင်ဘွားဘွားကြီးသည် ၂၅-၅-၂၀၁၃ရက် နံနက် ၆း၁၅နာရီတွင် အထက်ပါနေအိမ်၌ ကွယ်လွန်သွားပါ၍ ၂၇-၅-၂၀၁၃ (တနင်္လာနေ့) မွန်းလွဲ ၁ နာရီတွင် ထိန်ပင်အအေးတိုက်မှ ထိန်ပင်သုသာန်သို့ ပို့ဆောင်သင်္ဂြိုဟ်ပါမည်။ (နေအိမ်မှကားများ နံနက် ၁၁း၃၀ နာရီတွင် ထွက်ပါမည်။)

ကျန်ရစ်သူမိသားစု

မြန်ကြားရေးဝန်ကြီးဌာန၊ သတင်းနှင့်စာနယ်ဇင်းလုပ်ငန်း၊ ကြေးမုံသတင်းစာတိုက်၊ ရန်ကုန်-မန္တလေးလမ်းဟောင်း၊ ခရေပင်လမ်းခွဲ၊ ဇေယျာသီရိမြို့နယ်၊ နေပြည်တော်တွင် ထုတ်ဝေသည်။ နေပြည်တော် ကြေးမုံစာတည်းမှူး ၀၆၇-၃၆၁၂၆၊ တာဝန်မှူး ၀၆၇-၃၆၁၃၀၊ ဖက်စ် ၀၆၇-၃၆၁၃၁၊ မေးလ် themirror.npt@gmail.com ရန်ကုန်ရုံးခွဲ အမှတ် ၇၇၊ ၅၂လမ်းနှင့် မဟာဗန္ဓုလလမ်းထောင့်၊ ပုဇွန်တောင်မြို့နယ်၊ ရန်ကုန်မြို့၊ စာတိုက်သေတ္တာအမှတ်-၁၁၈၈၊ စာတည်းဌာန ၀၁-၂၉၂၈၃၂၊ မန်နေဂျာ ၀၁-၂၉၁၈၃၃၊ စီမံ/ငွေစာရင်း ၀၁-၂၉၁၄၅၄၊ ဖြန့်ချိရေး ၀၁-၂၉၂၈၃၀၊ ကြော်ငြာ ၀၁-၂၉၉၄၂၇၊ ၀၁-၂၉၁၈၃၁၊ R/184

မဟာရန်ကုန်မြို့ ပြန်လည်ဖွံ့ဖြိုးရေးမဟာဗျူဟာစီမံကိန်းမှ မြို့ပြသယ်ယူပို့ဆောင်ရေးနှင့် လမ်းကွန်ရက်

သတင်း- ကိုသက်(ဗိုလ်တထောင်)
ဓာတ်ပုံ- ခင်မောင်ဝင်း(ကြေးမုံ)

မြို့ပြဖွံ့ဖြိုးရေးဆိုင်ရာ မဟာဗျူဟာအနေဖြင့် အခြေခံအဆောက်အအုံ ဖွံ့ဖြိုးရေးတွင် ကဏ္ဍကိုးခုအဖြစ် ပါဝင်သည်။ ၎င်းတို့မှာ မြို့ပြသယ်ယူပို့ဆောင်ရေး၊ လမ်းကွန်ရက်၊ ရထားပို့ဆောင်ရေး၊ ဆိပ်ကမ်းနှင့် ကုန်စည်ပို့ဆောင်ရေး၊ ရေပေးဝေရေး၊ မိလ္လာနှင့် ရေစီးရေလာ၊ လျှပ်စစ်ဖြန့်ဖြူးရေး၊ အမှိုက်စွန့်ပစ်ခြင်းဆိုင်ရာ စီမံခန့်ခွဲရေး၊ ဆက်သွယ်ရေး စသည်တို့ပါဝင်သည်။

မြို့ပြသယ်ယူပို့ဆောင်ရေးစနစ်နှင့် ပတ်သက်၍ ဘတ်စ်ကား၊ ရထား၊ ရေကြောင်းပို့ဆောင်ရေး စသည့် အများပြည်သူ သယ်ယူပို့ဆောင်ရေးကွန်ရက်အား တိုးတက်ကောင်းမွန်စေရန် ဆောင်ရွက်မည်ဖြစ်ပြီး ၃၉ မြို့နယ်အတွင်းရှိ အိမ်ထောင်စုဝင်များအား မေးမြန်းလေ့လာဆန်းစစ်ချက်အရ ၇၁ ဒသမ ၅ ရာခိုင်နှုန်းသည် ကားလမ်းကွန်ရက်အား တိုးတက်ကောင်းမွန်စေရန် ဆန္ဒပြုကြသည်။

လမ်းကွန်ရက်ပိုင်းတွင် အနာဂတ်၌ အများပြည်သူ သယ်ယူပို့ဆောင်ရေးစနစ်နှင့် မြို့ပြဖွံ့ဖြိုးမှုပုံသဏ္ဌာန်များ ဖြစ်ထွန်းလာစေရန်

စာမျက်နှာ ၉ ကော်လံ ၁ သို့●

ယခုလက်ရှိ ရန်ကုန်မြို့၌ သယ်ယူပို့ဆောင်ရေးလုပ်ငန်း လုပ်ဆောင်နေသည့် မော်တော်ယာဉ်များကို တွေ့ရစဉ်။

ယာဉ်ထိန်းရဲတပ်ဖွဲ့တွင် ရဲပြိုင်ကား ထားရှိသွားမည်

ရန်ကုန် မေ ၂၅

ရန်ကုန်တိုင်းဒေသကြီး ယာဉ်ထိန်းရဲတပ်ဖွဲ့တွင် ပြိုင်ကားအမျိုးအစားအား ယာဉ်ထိန်းရဲကားအဖြစ် ပထမဦးဆုံး ထားရှိသွားမည်ဖြစ်ကြောင်း (၅၂)လမ်း ယာဉ်ထိန်းရဲတပ်ဖွဲ့မှ သိရသည်။

ရန်ကုန်တိုင်းဒေသကြီး ယာဉ်ထိန်းရဲတပ်ဖွဲ့တွင် နာမည်ကျော်လူကြိုက်များသည့် NISSAN Fair Lady ကားအား ဂျပန်နိုင်ငံမှ မေလအတွင်းက လှူဒါန်းခဲ့ပြီး အဆိုပါကားအား ယာဉ်ထိန်းရဲကားအဖြစ် ထားရှိသွားမည်ဖြစ်သည်။(အောက်ပုံ)

NISSAN Fair Lady ပြိုင်ကားအား ရန်ကုန်မြို့တွင်း ညဘက်အရှိန်ပြင်းမောင်းနှင်သော ပြိုင်ကားများနှင့် စည်းကမ်းဖောက်ဖျက်တိမ်းရှောင်ယာဉ်များအား လိုက်လံဖမ်းဆီးရန်နှင့် အရေးကြီးပုဂ္ဂိုလ်များ၏ ရှေ့ပြေးယာဉ်အဖြစ် မောင်းနှင်သွားမည်ဖြစ်ကြောင်း နေပြည်တော်ရှိ ယာဉ်ထိန်းရဲဌာန ရဲမှူးကြီးကျော်ထွေးထံမှ သိရသည်။

(ကိုအောင်-သဃ်ၤန်းကျွန်း)

ရန်ကုန်မြို့ စမ်းချောင်းမြို့နယ်၌ လုံးချင်းတိုက်ဖြိုချရာမှ ပြိုကျမှုဖြစ်ပွားစဉ်။

ဖြိုချနေသော လုံးချင်းတိုက်ပြိုကျရာမှ သုံးဦးသေဆုံး

ရန်ကုန် မေ ၂၅

ရန်ကုန်မြို့ စမ်းချောင်းမြို့နယ် ရှင်စောပုလမ်း၊ ဗဟိုလမ်းနှင့် ရှင်စောပုလမ်းထောင့် ခြံအမှတ် (၁)ရှိ လုံးချင်းတိုက်ဖြိုချနေစဉ် ရုတ်တရက်ပြိုကျမှုဖြစ်ပွားပြီး သုံးဦးသေဆုံးသွားသောဖြစ်စဉ်တစ်ခု မေ ၂၅ ရက် နံနက် ၉ နာရီ ၁၀ မိနစ်ခန့်က ဖြစ်ပွားခဲ့သည်။

အဆိုပါ လုံးချင်းတိုက်တွင်ရှိသော တိုက်၏လက်ဝဲခြမ်းမှ လက်ရန်းများကို သံဖြတ်လွှဖြင့် ဖြတ်တောက်နေစဉ်အတွင်း ရုတ်တရက်ပြိုကျခြင်းကြောင့် ယင်းနေရာတွင် လုပ်ကိုင်နေသည့် အလုပ်သမားလေးဦး တစ်ပြိုင်တည်း ပြုတ်ကျခဲ့ပြီး ၎င်းတို့အနက် တစ်ဦးမှာလွင့်စဉ်ကျသွား၍ အနီးရှိသစ်ပုံနှင့် ထိခိုက်ကာနေရာတွင်ပင် သေဆုံးသွားခဲ့ကြောင်း၊ ကျန်သုံးဦးကို ဆေးရုံသို့ ပို့ဆောင်ရာတွင် နှစ်ဦးထပ်မံသေဆုံးသွားခဲ့ခြင်းဖြစ်ကြောင်း သိရသည်။

"ဘယ်ဘက်ခြမ်းက လက်ရန်းကို သံဖြတ်လွှနဲ့ဖြတ်နေရင်း ဖြစ်သွားရတာပါ။ ကျသွားတာတော့ လေးယောက်စလုံးကျသွားတာ။ တစ်ယောက်ကတော့ သစ်ပုံနဲ့ ဆောင့်မိပြီး အသက်မရှိတော့ဘူး၊

စာမျက်နှာ ၉ ကော်လံ ၇ သို့✱

ကြော်ငြာစာမျက်နှာ အပိုပါရှိ

ယနေ့ထုတ် ကြေးမုံသတင်းစာတွင် ကြော်ငြာစာမျက်နှာ (က၊ ခ၊ ဂ၊ ဃ)လေးမျက်နှာ ပါရှိပါသည်။

အမြန်လမ်းမကြီးတွင် ခရီးသည်တင်ယာဉ်အရှိန်လွန်တိမ်းမှောက် ယာဉ်ပေါ်ပါသူ ၁၁ ဦးသေဆုံးပြီး ၁၆ ဦးဒဏ်ရာရ

ဖြူး မေ ၂၅

ရန်ကုန်-နေပြည်တော် အမြန်လမ်းမကြီးဖွင့်လှစ်ခဲ့ပြီးသည့်နောက် လူအများဆုံးသေဆုံးဒဏ်ရာ ရရှိသည့် ယာဉ်မတော်တဆမှုတစ်ခု မေ ၂၅ ရက် နံနက် ၆ နာရီခွဲခန့်တွင် ဖြစ်ပွားခဲ့သည်။

ဖြစ်စဉ်မှာ ခရီးသည် တင်ယာဉ်သည် ရွှေဘီးပေါက်ကာ ပဲခူးတိုင်းဒေသကြီး အုတ်တွင်းမြို့နယ် ဇောမိကုန်းအမြန်လမ်းရဲ စခန်းအပိုင် မိုင်တိုင်အမှတ်(၁၂၅/၃) နှင့်(၁၂၅/၄) အကြားရှိ ကိုးဂွ ချောင်းတံတားအမှတ်(၁၂၆/၁)ကို ကာရံထားသည့် တန်းအားတိုက်၍ အရှိန်လွန်ပြီး ချောင်းအတွင်းသို့ ထိုးကျတိမ်းမှောက်ခဲ့သည်။ (ယာဉ်) ယာဉ်ပေါ်ပါသူ ရဟန်းတစ်ပါး အပါအဝင်အမျိုးသား ခြောက်ဦး၊ အမျိုးသမီး ငါးဦး သေဆုံးပြီး အမေရိကန်နိုင်ငံသား တစ်ဦးအပါအဝင် အမျိုးသား ၁၁ ဦး၊ အမျိုးသမီး ငါးဦး ဒဏ်ရာများဖြင့် (စိုးရိမ်ရ) ဖြူးမြို့နယ် ပြည်သူ့ဆေးရုံသို့ အရေးပေါ် တင်ပို့ပေးခဲ့ရကြောင်း သိရသည်။

ယာဉ်မောင်းဦးမြင့်ဝေ (၄၅)နှစ် ရန်ကုန်မြို့နေသူ မောင်းနှင် သည့် ခရီးသည်တင်ယာဉ်အမှတ် ၆ဃ/----သည် သတ်မှတ်မိုင်နှုန်း ထက်ပို မောင်းနှင်ပြီး အခင်းဖြစ်နေရာ အရောက် ဟောင်းနွမ်းနေသော ရွှေ့တာယာဘီး ပွင့်ထွက်ရာမှ အရှိန်မထိန်းနိုင်ဘဲ ကိုးဂွချောင်းတံတား၏ အရှေ့ဘက်ခြမ်း ကွန်ကရစ်လက်ရန်းများကို တိုက်မိပြီး ကိုးဂွချောင်း အတွင်းသို့ ထိုးကျတိမ်းမှောက်သွားခဲ့ခြင်းဖြစ်ကြောင်း သိရသည်။

"ဒီခရီးသည်တင်ကားက ကျွန်တော့် ကားကိုကျော်တက်သွားတာ သတ်မှတ်ကီလိုမီတာထက် ကျော်လိမ့်မယ်။ သူတို့ယာဉ်မောင်းတာ နှစ်စီး၊ ဒီကားတစ်ခုခုဖြစ်တော့မယ်လို့ တွက်ထားတာ။ ၁၁၅ မိုင်မှာ ခဏနားပြီး ပြန်ထွက်လာတော့

စာမျက်နှာ ၈ ကော်လံ ၁ သို့◆