ကြေးမုံ
The Mirror
၁၉၅၇ ခုနှစ် ဇန်နဝါရီလ ... ထုတ်ဝေသည်။
Established in 1957
၁၃၇၅ ခုနှစ်၊ ကဆုန်လဆန်း ၉ ရက်၊ စနေနေ့ (18-5-2013) (၇၄၇၄)

# နိုင်ငံတော်သမ္မတ ဦးသိန်းစိန် အလုပ်သဘောခရီးသွားရောက်ရန် အမေရိကန်ပြည်ထောင်စုသို့ ထွက်ခွာ

ရန်ကုန် မေ ၁၇

ပြည်ထောင်စုသမ္မတမြန်မာနိုင်ငံတော် နိုင်ငံတော်သမ္မတ ဦးသိန်းစိန်သည် အလုပ်သဘောခရီးသွားရောက်ရန် ယနေ့ညပိုင်းတွင် လေကြောင်းခရီးဖြင့် ရန်ကုန်မြို့မှ အမေရိကန်ပြည်ထောင်စုသို့ ထွက်ခွာသွားသည်။

နိုင်ငံတော်သမ္မတ ဦးသိန်းစိန် ခေါင်းဆောင်သော ကိုယ်စားလှယ်အဖွဲ့အား ရန်ကုန်တိုင်းဒေသကြီးဝန်ကြီးချုပ် ဦးမြင့်ဆွေနှင့် စစ်ဘက်၊ နယ်ဘက်မှ အရာရှိကြီးများက ရန်ကုန်အပြည်ပြည်ဆိုင်ရာလေဆိပ်၌ ပို့ဆောင်နှုတ်ဆက်ကြသည်။

နိုင်ငံတော်သမ္မတ ဦးသိန်းစိန်နှင့်အတူ ပြည်ထောင်စုဝန်ကြီးများဖြစ်ကြသော ဒုတိယဗိုလ်ချုပ်ကြီးကိုကို၊ ဒုတိယဗိုလ်ချုပ်ကြီးဝေလွင်၊ ဦးဝဏ္ဏမောင်လွင်၊ ဦးစိုးသိန်းနှင့် ဦးသန်းဌေး၊ ဒုတိယဝန်ကြီးများဖြစ်ကြသော ဦးသန့်ကျော်၊ ဦးရဲထွဋ်၊ ဒေါက်တာပွင့်ဆန်း၊ ဒေါက်တာမျိုးမြင့်၊ ဒေါက်တာသိန်းသိန်းဌေးနှင့် တာဝန်ရှိသူများလိုက်ပါသွားကြသည်။

(သတင်းစဉ်)

အမေရိကန်ပြည်ထောင်စုသမ္မတ မစ္စတာ ဘားရက် အိုဘားမား ၂၀၁၂ ခုနှစ် နိုဝင်ဘာလက မြန်မာနိုင်ငံသို့ လာရောက်စဉ် နိုင်ငံတော်သမ္မတ ဦးသိန်းစိန်နှင့်အတူ ရန်ကုန်တိုင်းဒေသကြီးလွှတ်တော် အဆောက်အအုံရှိ အမိမြန်မာပြည် ရုပ်တုရှေ့၌ မှတ်တမ်းတင် ဓာတ်ပုံရိုက်ကြစဉ်။

(သတင်းစဉ်)

the WHITE HOUSE

BLOG | PHOTOS & VIDEO | BRIEFING ROOM | ISSUES | the ADMINISTRAT

Home • Briefing Room • Statements & Releases

The White House

Office of the Press Secretary

For Immediate Release — May 15, 2013

**Statement by the Press Secretary on the visit of President Thein Sein of Myanmar to the White House**

# နိုင်ငံတော်သမ္မတအား အိမ်ဖြူတော်၌ ကြိုဆိုလက်ခံမည်

နေပြည်တော် မေ ၁၇

နိုင်ငံတော်သမ္မတ ဦးသိန်းစိန် အမေရိကန်ပြည်ထောင်စုသို့ သွားရောက်မည့်ကိစ္စနှင့်စပ်လျဉ်း၍ အမေရိကန် အိမ်ဖြူတော် သတင်းထုတ်ပြန်ရေးအတွင်းရေးမှူးရုံးက မေ ၁၅ ရက်စွဲဖြင့် သတင်းထုတ်ပြန်ချက်တစ်ရပ် ထုတ်ပြန်ခဲ့ကြောင်း သိရသည်။

အဆိုပါထုတ်ပြန်ချက်တွင် သမ္မတအိုဘားမားသည် နိုင်ငံတော်သမ္မတ ဦးသိန်းစိန်အား ၂၀၁၃ ခုနှစ် မေလ ၂၀ ရက်နေ့တွင် အိမ်ဖြူတော်၌ ကြိုဆိုလက်ခံမည်ဖြစ်ကြောင်း၊ ပြီးခဲ့သည့် နိုဝင်ဘာလက ရန်ကုန်မြို့သို့ သွားရောက်ခဲ့သည့် သမ္မတ အိုဘားမား၏ သမိုင်းဝင်ခရီးစဉ်နောက်ပိုင်း သမ္မတ ဦးသိန်းစိန်အစိုးရ ဖော်ဆောင်ခဲ့သော ပြုပြင်ပြောင်းလဲမှုများကို ပြည်သူ့လွှတ်တော် တည်ငြိမ်အေးချမ်းရေးနှင့် တရားဥပဒေစိုးမိုးရေးကော်မတီ ဥက္ကဋ္ဌ ဒေါ်အောင်ဆန်းစုကြည်၊ အရပ်ဘက်လူ့အဖွဲ့အစည်းခေါင်းဆောင်များနှင့် နိုင်ငံတကာအသိုင်းအဝိုင်းတို့ ပူးပေါင်းဆောင်ရွက်မှုဖြင့် တိုးတက်မှုများ ဆက်လက်ဖြစ်ပေါ်စေရန်အတွက် အမေရိကန်ပြည်ထောင်စုအနေဖြင့် ထောက်ခံအားပေးခဲ့ကြောင်း၊ မြန်မာနိုင်ငံ၌ ဒီမိုကရေစီဖွံ့ဖြိုးရေး၊ ဘာသာရေးနှင့် တိုင်းရင်းသားရေးရာများ ဖြေရှင်းနိုင်ရေး၊ ပြည်သူများအတွက် စီးပွားရေးအခွင့်အလမ်းများ ဆောင်ကြဉ်းနိုင်ရေးတို့အတွက် ကျန်ရှိနေသေးသော စိန်ခေါ်မှုများစွာနှင့်စပ်လျဉ်း၍ သမ္မတ ဦးသိန်းစိန်နှင့် ဆွေးနွေးနိုင်ရန်၊ အမေရိကန်ပြည်ထောင်စုအနေဖြင့် မည်သို့ ကူညီနိုင်မည်ကို ညှိနှိုင်းရှာဖွေရန် သမ္မတအိုဘားမားက မျှော်လင့်ထားကြောင်း။

သမ္မတ ဦးသိန်းစိန်၏ အိမ်ဖြူတော်ခရီးစဉ်သည် ပြုပြင်ပြောင်းလဲမှုများ ဖော်ဆောင်လျက်ရှိသော အစိုးရများကို အားပေးထောက်ခံရန်နှင့် ကူညီပံ့ပိုးပေးရန် သမ္မတအိုဘားမား၏ ကတိကဝတ်ပြုထားမှုအပေါ် အထင်အရှားပြဆိုလျက်ရှိကြောင်း၊ မြန်မာပြည်သူများအနေဖြင့် ၎င်းတို့နိုင်ငံ၏ ထူးခြားမှုများရှိသော အလားအလာကောင်းများကို အပြည့်အဝရရှိ ခံစားနိုင်စေရေးအတွက် ပံ့ပိုးကူညီပေးရန် အမေရိကန်အစိုးရ၏ သန္နိဋ္ဌာန်ချထားမှုကို မီးမောင်းထိုးပြနေကြောင်းဖြင့် ဖော်ပြပါရှိကြောင်း သတင်းရရှိသည်။

(သတင်းစဉ်)

---

**ယနေ့ မာတိကာ**

**ဗီဒီယိုဂိမ်းကို ဆိုနီနှင့် နိုဗီယိုကုမ္ပဏီတို့မှ သရီးဒီရုပ်ရှင်အဖြစ် ပန်တီးမည်**

စာမျက်နှာ ၁၂

**ဒေးဗစ်ဘက်ခမ်း ဘောလုံးလောကကို လက်ပြနှုတ်ဆက်**

စာမျက်နှာ ၁၃

**မူဆယ်မြို့၌ မိုင်းကွဲ၍ အမျိုးသားတစ်ဦးသေဆုံး**

စာမျက်နှာ ၉

**ခေတ်မီဆန်းသစ်သော ဒုံးကျည်များ ရုရှားက ဆီးရီးယားသို့ တင်ပို့ဟုဆို**

စာမျက်နှာ ၄

**ကြေးမုံစာတည်းရှုထောင့်** — ၁၈-၅-၂၀၁၃၊ စနေနေ့

# တစ်လုပ်စားဖူး သူ့ကျေးဇူး

အင်္ဂလိပ်စာ ပြဋ္ဌာန်းစာအုပ်တွင် သခင်မိသားစုအပေါ် သစ္စာစောင့်သိသော၊ အသက်နှင့်ရင်းပြီး ကာကွယ်စောင့်ရှောက်မှုပေးသော၊ သခင်၏ အထင်လွဲမှုများ၍ အသတ်ခံရသော ခွေးတစ်ကောင်အကြောင်း ဖတ်ဖူးသည်။

သခင်ပြန်လာချိန် စောင့်ကြိုနေတတ်သော ခွေးလေးတစ်ကောင်၏ ရင်နင့်ဖွယ်ဇာတ်လမ်း။ သခင်ဖြစ်သူ ရုတ်တရက်သေဆုံးသွားချိန် ဘူတာရုံမှာ နေနေသည်။ သခင်အလာစောင့်ရင်း အစာရေစာမသောက်မစား အသေခံသွားသော ခွေးလေးကို ဂုဏ်ပြုထုလုပ်ထား၍ ခွေးရုပ်ရထားဘူတာကိုလည်း မှတ်သားဖူးသည်။ ထို့အပြင် သခင့်မြေစာပုံအနားတွင် တမှိုင်မှိုင်နှင့် လွမ်းဆွေးနေသည့် တရုတ်နိုင်ငံမှ ခွေးလိမ္မာ၊ မိန်းကလေးတစ်ယောက်၏ အသက်ကို ကယ်တင်ခဲ့သော ပိုလန်နိုင်ငံမှ ခွေးလေးတစ်ကောင်၊ မျက်စိလည် လမ်းမှားနေသော ၃ နှစ်အရွယ်မိန်းကလေးနှင့်အတူ နှင်းတောထဲမှာ တစ်ညလုံးနေကာ စောင့်ရှောက်ပေးနေရှာသော ခွေးလိမ္မာ စသည့်အကြောင်းများကိုလည်း ဖတ်ဖူးသည်။ ယနေ့အထိ မိုင်းရှင်း၊ ဗုံးရှာနှင့် အန္တရာယ်ကြားမှာ သခင့်အလို ကျ သက်စွန့်ဆံဖျား တာဝန်ထမ်းဆောင်ပေးနေကြသည့် ခွေးများစွာရှိပါသည်။

ခွေးလေခွေးလွင့်တိုင်း ခွေးရူး၊ ခွေးဆိုးများ မဟုတ်ကြပါ။ လမ်းပေါ် နေခွေးများကို လူတွေက အမှိုက်များဟု ဥပက္ခာပြုရက်စက်တတ်ကြသော်လည်း ထိုခွေးများမှာမူကား သူတို့ကျင်လည်ရာ အဝန်းအဝိုင်းအပေါ် အရှင်သခင်များ အဖြစ်သတ်မှတ် ကာကွယ်စောင့်ရှောက်ပေးတတ်ကြသည်။ ညအချိန် လူစိမ်းများ အဝင်မခံ၊ မာန်ဖီကာကွယ်ပေးတတ်ကြသည်။ ထမင်းကြမ်းလေးတစ်ခဲ ပစ်ကျွေးပေးလိုက်ရုံနှင့် သူတို့၏ အရှင်သခင်များအဖြစ် အသိအမှတ်ပြုတတ်ကြသည်။ "တစ်လုပ်စားဖူး သူ့ကျေးဇူး"ဟူသည် လူ့နယ်ပယ်မှာ မေ့မှိန်ပျောက်ကွယ်စ ပြုလာနေပြီဖြစ်သော်လည်း ခွေးတို့နယ်ပယ်၌ကား အားကောင်းမောင်းသန် ရှင်သန်နေဆဲ ဖြစ်ပါသည်။

သတ္တလောကတွင် လူသည် အသိဉာဏ်အရှိဆုံးဖြစ်သည်။ သို့သော် လောဘ၊ ဒေါသ၊ မောဟ အမိုက်တရားများ ပူးယှဉ်လာချိန် ဆင်ခြင်တုံတရား ကင်းမဲ့သွားတတ်ကြသည်။ ခက်ထန်ကြမ်းကြုတ် ရက်စက်တတ်ကြသည်။ ကျေးဇူးပျက်ယွင်း ဖောက်ပြန်တတ်ကြသည်။ ခွေးဆိုသော သတ္တဝါကား စိတ်ဖောက်ပြန် မူမမှန် ရူးသွပ်နေချိန်မှအပ သခင့်အပေါ် ကျေးဇူးကန်းသည် မရှိပါ။ သို့သော် ခွေးရူးရောဂါမရှိစေရန်၊ ပတ်ဝန်းကျင်ကို အနှောင့်အယှက် မဖြစ်ရန် အကန့်အသတ် ဆောင်ရွက်မှုတော့ရှိသင့်သည်။

လေလွင့်ခွေးများနှင့် ပတ်သက်၍ နှလုံးချမ်းမြေ့စရာ သတင်းနှစ်ပုဒ်ကို ဖတ်လိုက်ရသည်။ တစ်ပုဒ်မှာ လမ်းပေါ်မှ ခွေးများကို ကောက်သင်းကောက် စောင့်ရှောက်မွေးမြူကျွေးမွေးပေးထားသော ခွေးဂေဟာနှစ်ခု ပေါ်ပေါက်လာခြင်းကြောင့်ဖြစ်ပြီး မင်္ဂလာဒုံမြို့နယ်တွင် ဒေါ်ရှိဇာထူထောင်ထားသော ခွေးကောင်ရေ ၆၀ ရှိ ရန်ကုန်တိရစ္ဆာန်ရိပ်သာနှင့် ဒေါ်တင်တင်နွဲ့ တည်ထောင်ထားသည့် ဒဂုံမြို့သစ် (ဆိပ်ကမ်း)မြို့နယ်မှ ကောင်ရေ ၁၂၅ ကောင်ရှိ ခွေးဂေဟာတို့ဖြစ်ကြသည်။

နောက်သတင်းတစ်ပုဒ်မှာ တိရစ္ဆာန်ဆေးကုဆရာဝန်များ (မန္တလေး) မှ ၁၀ လအတွင်း ခွေးရူးရောဂါကာကွယ်ဆေး ၂၁၄၆ လုံးအခမဲ့ လိုက်လံထိုးနှံပေးခဲ့သောအကြောင်းဖြစ်ပြီး ဘာသာရေးဆိုင်ရာနေရာများ၊ စာသင်ကျောင်းများနှင့် လူမှုရေးအဖွဲ့အစည်းများတွင် မှီခိုနေကြသော ခွေးများ၊ ကြောင်များကို ထိုးနှံပေးခဲ့ခြင်းဖြစ်ကြောင်း သိရသည်။

ကရုဏာရှင်များ၏ စေတနာလုပ်ရပ်များကို လှိုက်လှဲဝမ်းသာ သာဓုခေါ်မိပါသည်။ မွန်မြတ်သော ဤလုပ်ရပ်များ တစ်နိုင်ငံလုံး လွှမ်းခြုံနိုင်ဖို့လိုပါသည်။ လူနှင့် တိရစ္ဆာန်အဖွဲ့အစည်းနှစ်ခုကြား အထူးသဖြင့် လူတွေအပေါ် သစ္စာရှိသော ခွေးသတ္တဝါများအား သတ်ခြင်း၊ ဖြတ်ခြင်း၊ ရက်စက်ခြင်းမရှိသော၊ လူသားဆန်သော ငြိမ်းချမ်းမှုအတိနှင့် ပတ်ဝန်းကျင်ကောင်းများ ပေါ်ထွန်းလာနိုင်စေရန် ဆန္ဒပြုပါသည်။ ။

# VISA ကတ် သုံးစွဲသူ မြန်မာနိုင်ငံ၌ များပြားလာ

တွေ့ဆုံမေးမြန်း
ကိုသတ်
(ပိုလ်တာအောင်)
ဓာတ်ပုံ
ဆင်အောင်ဝင်း
(ကြေးမုံ)

မြန်မာနိုင်ငံတွင် VISA ကတ်ကို တရားဝင်သုံးစွဲနိုင်ခဲ့ပြီး အောင်မြင်စွာ သုံးနိုင်ခြင်းနှင့် ပတ်သက်၍ CB ဘဏ်မှ merchant များအား အသေးစိတ် ရှင်းလင်းပွဲကို ရန်ကုန်မြို့ရှိ ချက်ထရီယံဟိုတယ်၌ မေ ၁၅ ရက်က ပြုလုပ်ခဲ့သည်။ VISA ကတ်နှင့် ပတ်သက်သော အချက်အလက်များကို CB ဘဏ် ဒုတိယအထွေထွေမန်နေဂျာ ဦးသိန်းမြင့်အား တွေ့ဆုံမေးမြန်းခဲ့သည်။

**မေး။** ။ယခုပြုလုပ်ရတဲ့ ပွဲရဲ့ အဓိကရည်ရွယ်ချက်ကို ပြောပြပေးပါ။

**ဖြေ။** ။အဓိကက VISA ကတ် မြန်မာနိုင်ငံမှာ အောင်မြင်စွာ သုံးစွဲမှုတွင်ကျယ်လာပြီး တစ်ကမ္ဘာလုံး အဆင်ပြေစွာ သုံးစွဲနေခြင်းနဲ့ merchant များ သုံးစွဲနိုင်အောင် အသေးစိတ် ရှင်းလင်းပြသခြင်းဖြစ်ပါတယ်။

**မေး။** ။VISA ကတ်ကို မြန်မာနိုင်ငံမှာ ဘယ်ချိန်က စတင်အသုံးပြုခဲ့ပါသလဲ။

**ဖြေ။** ။VISA ကတ်ကို ၂၀၁၂ ခုနှစ် ဒီဇင်ဘာ ၁၂ ရက်က စတင်အသုံးပြုခဲ့ပါတယ်။ MPU ကတ်တွေနဲ့ တစ်ပြိုင်တည်း ပေါ်ပေါက်ခဲ့တာပါ။

**မေး။** ။VISA ကတ်နဲ့ MPU ကတ် နှစ်မျိုးရဲ့ ကွဲလွဲချက်လေးကို ရှင်းပြပေးပါ။

**ဖြေ။** ။နှစ်မျိုးစလုံး ကောင်းမွန်ပါတယ်။ နှစ်မျိုးစလုံးမှာ POS စနစ်တွေပါတယ်။ MPU ကတ်ကတော့ လက်ရှိပြည်တွင်းသုံးစွဲမှုအတွက် မြန်မာငွေသားနဲ့ လုပ်တဲ့စနစ် (ATM)ပေါ့။ ပြည်တွင်းမှာ MPU ကတ် စနစ်ချိတ်ဆက်ထားတဲ့ ဘဏ်တွေရဲ့ ATM စက်တွေမှာ ငွေထုတ်ယူနိုင်တယ်။ ဒါပေမယ့် ငွေသားပေးချေရတယ်။ ပြည်ပကနေလာရောက်ကြတဲ့ စီးပွားရေးလုပ်ငန်းရှင်တွေ၊ ခရီးသွားဧည့်သည်တွေက ငွေသား မကိုင်ချင်ကြဘူး။ VISA ကတ်နဲ့ Master ကတ်တွေ ကိုင်တာများပြီး ငွေချေချင်ကြတယ်။ VISA ကတ်ကတော့ ကမ္ဘာ့နိုင်ငံပေါင်း ၂၀၀ ကျော်မှာ အသုံးပြုနိုင်တဲ့အတွက် အဲဒီကတ် ကိုင်ဆောင်ပြီး လာရောက်တဲ့အခါ မြန်မာနိုင်ငံမှာလည်း VISA ကတ်နဲ့ ငွေပေးချေကြတယ်။ ဒါကြောင့် ယခုလတ်တလောမှာ VISA ကတ်က စီးပွားရေးလုပ်ငန်းမှာ ပိုကောင်းမယ်လို့ဆိုရမှာပဲ။

CB ဘဏ် ဒုတိယအထွေထွေမန်နေဂျာ ဦးသိန်းမြင့် ရှင်းပြစဉ်။

**မေး။** ။ CB ဘဏ်အနေနဲ့ ကတ်ထုတ်ဖို့ အစီအစဉ်ရှိပါသလား။ ဒါမှမဟုတ် ပြည်ပကလာတဲ့ VISA ကတ်ကိုသာ ထုတ်ပေးသွားမှာလား။

**ဖြေ။** ။ CB ဘဏ်အနေနဲ့ မူလဘဏ်အနေနဲ့ကတော့ ကတ်ထုတ်ဖို့နဲ့ နိုင်ငံပေါင်း ၂၀၀ ကျော်ကလာတဲ့ ကတ်တွေကို ငွေထုတ်ပေးဖို့ နှစ်မျိုးလုံး ပြုလုပ်နိုင်အောင် ခွင့်ပြုချက်ရထားပြီးဖြစ်ပါတယ်။

ယခုလတ်တလော ပြည်ပနိုင်ငံတွေက လာတဲ့ VISA ကတ်တွေကိုသာ ငွေထုတ်ပေးသွားတဲ့စနစ်ကို ပြုလုပ်သွားမှာဖြစ်ပါတယ်။ မူလဘဏ်အနေနဲ့ ကတ်ထုတ်ပေးဖို့တော့ ဖြစ်လာမှာပါ။

**မေး။** ။VISA ကတ် အသုံးပြုနိုင်အောင် ဘယ်လိုလုပ်ဆောင်ထားပါသလဲ။

**ဖြေ။** ။VISA ကတ် သုံးနိုင်အောင် ဟိုတယ်၊ လေဆိပ်၊ ကျောက်မျက်ရတနာ အရောင်းပြခန်း၊ ပန်းချီပန်းပု အရောင်းပြခန်းနဲ့ တချို့နေရာတွေမှာ VISA ကတ်ကို စစ်ဆေးတဲ့ POS စက်တွေကို တပ်ဆင်ပေးထားပါတယ်။ အဲဒီစက်တွေက စက္ကန့်ပိုင်းအတွင်း ငွေဘယ်လောက်ရှိတယ်ဆိုတာ အလိုအလျောက်ဖြေကြားပေးပါတယ်။

**မေး။** ။မြန်မာနိုင်ငံရဲ့ သုံးစွဲမှုအခြေအနေကို ပြောပြပေးပါဦး။

**ဖြေ။** ။စတင်အသုံးပြုခွင့်ရတဲ့ အချိန်ကစပြီး တစ်နေ့ထက် တစ်နေ့ သုံးစွဲမှုများပြားလာပါတယ်။ CB ဘဏ်အနေနဲ့ POS စက် ၆၇ လုံး တပ်ဆင်ပြီး အသုံးပြုနေတဲ့အပြင် မြန်မာနိုင်ငံတစ်ဝန်းလုံး တပ်ဆင်အသုံးပြုသွားမှာဖြစ်ပါတယ်။ VISA ကတ်ကို CB ဘဏ်၊ KBZ ဘဏ်နဲ့ MOB ဘဏ်တွေမှာ အသုံးပြုနိုင်ပါတယ်။ ။

## လျှပ်စစ်ဓာတ်အားအပြည့်အဝရရှိရေး ဓာတ်အားလိုင်းများ တိုးချဲ့တပ်ဆင်

မန္တလေး မေ ၁၇

မန္တလေးတိုင်းဒေသကြီး ရမည်းသင်းမြို့ ဗ. မ. က အနောက်ရွှေစည်းခုံ ရပ်ကွက် (၃) လမ်းတွင်မေ ၁၅ ရက်က လျှပ်စစ်ဓာတ်အားများ အပြည့်အဝ အသုံးပြုနိုင်ရန် မြို့နယ်လျှပ်စစ်အင်ဂျင်နီယာ ဦးကြည်ဝင်း၏ ကြီးကြပ်မှုဖြင့် ကွန်ကရစ်ဓာတ်တိုင် ၁၀ တိုင်အစားထိုးအသစ်တပ်ဆင်ခြင်း၊ ယခင်က ကြေးကြိုးလိုင်း နှစ်ကြိုးသာရှိပြီး ယခုကြေးကြိုးလိုင်းလမ်းမီးအပါအဝင် ငါးကြိုးအထိ တိုးချဲ့တပ်ဆင်ခြင်းလုပ်ငန်းကို စေတနာထား၍ နှစ်ရက်အားချင်းဆောင်ရွက်ခဲ့သည်။

ရပ်ကွက်အတွင်းရှိ ပြည်သူများက လျှပ်စစ်မီးအားအပြည့်အဝ အသုံးပြုနိုင်ပြီဖြစ်သည့်အတွက် နိုင်ငံတော်အကြီးအကဲများ၊ လျှပ်စစ်စွမ်းအားဝန်ကြီးဌာနနှင့် မြို့နယ်လျှပ်စစ်အင်ဂျင်နီယာ လိုင်းလုပ်သားများအား ကျေးဇူးတင်နေကြသည်။

(တင်ဦး-ရမည်းသင်း)

# ခေတ်မီနည်းပညာများ၊ စက်မှုလုပ်ငန်းများနှင့် အင်ဂျင်နီယာများ၏စွမ်းအားဖြင့် နိုင်ငံကို ဖွံ့ဖြိုးတိုးတက်အောင် ဆောင်ရွက်နိုင်မှသာ ခေတ်မီဖွံ့ဖြိုးတိုးတက်လာမှာဖြစ်

ရန်ကုန် မေ ၁၇

ပြည်သူ့လွှတ်တော်ဥက္ကဋ္ဌ သူရဦးရွှေမန်းသည် မြန်မာနိုင်ငံအင်ဂျင်နီယာအသင်းဥက္ကဋ္ဌနှင့် အသင်းဝင်များအား ယနေ့မွန်းလွဲ ၁ နာရီတွင် ရန်ကုန်တိုင်းဒေသကြီး လှိုင်မြို့နယ် တက္ကသိုလ်များနယ်မြေရှိ မြန်မာနိုင်ငံအင်ဂျင်နီယာအသင်းရုံး၌ တွေ့ဆုံသည်။

တွေ့ဆုံပွဲသို့ ပြည်သူ့လွှတ်တော်ဒုတိယဥက္ကဋ္ဌ ဦးနန္ဒကျော်စွာ၊ ပြည်သူ့လွှတ်တော်ကော်မတီ ဥက္ကဋ္ဌများ ဖြစ်ကြသော ဒေါ်အောင်ဆန်းစုကြည်၊ ဦးစိုးသာ၊ သူရဦးအေးမြင့်၊ ဦးငွေဦး၊ ဦးမောင်မောင်သိမ်း၊ ဦးသိန်းဇော်၊ ဦးသိန်းဆွေ၊ သူရဦးအောင်ကို၊ ဦးစိုးနိုင်၊ ဒေါက်တာချမ်းငြိမ်း၊ ဦးငွေမြင့်နှင့် ကော်မတီအတွင်းရေးမှူးများ၊ အဖွဲ့ဝင်များ၊ ရန်ကုန်တိုင်းဒေသကြီး လျှပ်စစ်နှင့် စက်မှုလက်မှုဝန်ကြီး ဦးညဏ်ထွန်းဦး၊ မြန်မာနိုင်ငံ အင်ဂျင်နီယာအသင်းဥက္ကဋ္ဌနှင့် အသင်းဝင်များ၊ နည်းပညာတက္ကသိုလ်များမှ ပါမောက္ခချုပ်များ၊ ပါမောက္ခများ၊ ဆရာ ဆရာမများ၊ ကျောင်းသား ကျောင်းသူများနှင့် ဖိတ်ကြားထားသူများ တက်ရောက်ကြသည်။

တွေ့ဆုံပွဲတွင် ပြည်သူ့လွှတ်တော်ဥက္ကဋ္ဌ သူရဦးရွှေမန်းက မြန်မာနိုင်ငံသည် စိုက်ပျိုးရေးကို အခြေခံသော နိုင်ငံဖြစ်၍ စိုက်ပျိုးရေးကို အခြေခံပြီး အခြားကဏ္ဍများကိုလည်း ဘက်စုံဖွံ့ဖြိုးတိုးတက်အောင် ဦးတည်ဆောင်ရွက်ရမည်ဖြစ်ပါကြောင်း၊ ခေတ်မီနည်းပညာများ၊ စက်မှုလုပ်ငန်းများနှင့် အင်ဂျင်နီယာများ၏ စွမ်းအားဖြင့် နိုင်ငံကို ဖွံ့ဖြိုးတိုးတက်အောင် ဆောင်ရွက်နိုင်မှသာ ခေတ်မီဖွံ့ဖြိုးတိုးတက်လာမှာ ဖြစ်ကြောင်း၊ အင်ဂျင်နီယာများ၏ အခန်းကဏ္ဍနှင့် နည်းပညာဖွံ့ဖြိုးတိုးတက်ရေးသည် နိုင်ငံဖွံ့ဖြိုးတိုးတက်ရေးအတွက် အလွန်အရေးကြီးပါကြောင်း၊ ယခုကဲ့သို့ တွေ့ဆုံဆွေးနွေးကြခြင်းအားဖြင့် များစွာအကျိုးရှိမည်ဟု ယုံကြည်ပါကြောင်း၊ လွှတ်တော်သည် ပြည်သူ့အတွက်ဖြစ်ရာ ပြည်သူ့အသံလွှတ်တော်အသံ၊ ပြည်သူ့ဆန္ဒ လွှတ်တော်ဆန္ဒ၊ ပြည်သူ့မျှော်မှန်းချက် လွှတ်တော်က ဖော်ဆောင်ရွက်လျက်ရှိကြောင်း၊ ပြည်သူများ၏ အသံကိုနားထောင်ခြင်းသည် လွှတ်တော်ကျင်းပစဉ်ကာလမှမဟုတ်ဘဲ ပြင်ပ၌လည်း နားထောင်ပြီး လွှတ်တော်၌ အတည်ပြုနိုင်ရန် ကြိုးစားဆောင်ရွက်လျက်ရှိကြောင်း၊ မြန်မာနိုင်ငံအင်ဂျင်နီယာအသင်းအနေဖြင့် အင်ဂျင်နီယာနယ်ပယ်၌ လိုအပ်သည့်အခက်အခဲများရှိပါက တင်ပြဆွေးနွေးနိုင်ကြောင်း၊ ယခုဆွေးနွေးတင်ပြမှသာ အင်ဂျင်နီယာအခန်းကဏ္ဍ၏ လိုအပ်ချက်များကို တွေ့ရှိမှာဖြစ်ကြောင်း၊ ဥပဒေရေးဆွဲရန်အတွက် ယခုဆွေးနွေးပွဲတွင် ကြိုတင်ညှိနှိုင်းဆွေးနွေးကြခြင်းအားဖြင့် များစွာအကျိုးဖြစ်ထွန်းမည်ဟုမျှော်လင့်ပါကြောင်း၊ သို့ဖြစ်၍ အသင်းဝင်များအနေနှင့် တင်ပြစရာများရှိသည်ကို ပွင့်ပွင့်လင်းလင်းနှင့် တင်ပြကြရန်ဖြစ်ကြောင်းဖြင့် ပြောကြားသည်။

ထို့နောက် ရန်ကုန်တိုင်းဒေသကြီး လျှပ်စစ်နှင့်စက်မှုလက်မှုဝန်ကြီး ဦးညဏ်ထွန်းဦးက ကြိုဆိုနှုတ်ခွန်းဆက်စကားပြောကြားပြီး မြန်မာနိုင်ငံအင်ဂျင်နီယာအသင်းဥက္ကဋ္ဌ ဦးဝင်းခိုင်က အသင်းနှင့်စပ်လျဉ်း၍ ရှင်းလင်းတင်ပြကာ တက်ရောက်လာကြသူများက အထွေထွေကိစ္စရပ်များကို တင်ပြဆွေးနွေးအကြံပြုကြသည်။

ယင်းနောက် ပြည်သူ့လွှတ်တော်ဥက္ကဋ္ဌက ယခုကဲ့သို့ပွင့်ပွင့်လင်းလင်း ရင်းရင်းနှီးနှီး ဆွေးနွေးပေးကြသည့်အတွက် အလွန်ကျေးဇူးတင်ကြောင်း၊ မိမိတို့မသိသေးသည့်ကိစ္စရပ်များ သိရှိရသကဲ့သို့ မှန်နေသည် ထင်သည့်ကိစ္စများသည်လည်း မှားနေသည်များကို သိရှိရပါကြောင်း၊ ဆောင်ရွက်ပြီးစီးခဲ့သော အချို့ကိစ္စရပ်များတွင် အင်္ဂါရပ်များနှင့် မပြည့်စုံသေးပါက ပြည့်စုံအောင်လုပ်ဆောင်ကြရန်လိုကြောင်း၊ တစ်ဖက်က အသစ်များကို တည်ဆောက်နေချိန်တွင် အခြားတစ်ဖက်ကလည်း အဟောင်းများကို မြှင့်တင်ပေးရန်လိုကြောင်း၊ ပြီးခဲ့သည်များကို သင်ခန်းစာယူပြီး အပြစ်သဘောပြောမနေဘဲ အပြုသဘောဖြင့် ပြည့်စုံကောင်းမွန်အောင် လုပ်ဆောင်ကြရန်လိုကြောင်း၊ လိုအပ်နေသော အင်ဂျင်နီယာဆိုင်ရာ ဥပဒေများအတွက် ဆွေးနွေးညှိနှိုင်းကြပြီး ဆက်လက်ဆောင်ရွက်ရန်လိုအပ်ပါကြောင်းနှင့် လွှတ်တော်ကဆောင်ရွက်ရန်ကိစ္စများ မှတ်သားဆောင်ရွက်မည်ဖြစ်ပါကြောင်းဖြင့် နိဂုံးချုပ်စကား ပြောကြားခဲ့သည်။

ထို့နောက် မြန်မာနိုင်ငံအင်ဂျင်နီယာအသင်းက ပြသထားသော ပြခန်းများအား ကြည့်ရှုအားပေးခဲ့ကြသည်။ (သတင်းစဉ်)

## ရင်းရင်းနှီးနှီးနှုတ်ဆက်

ပြည်သူ့လွှတ်တော် ဥက္ကဋ္ဌ သူရဦးရွှေမန်း မြန်မာနိုင်ငံအင်ဂျင်နီယာအသင်းဥက္ကဋ္ဌနှင့် အသင်းဝင်များအား ရင်းရင်းနှီးနှီးနှုတ်ဆက်စဉ်။ (သတင်းစဉ်)

# ဥရောပသမဂ္ဂ SME Bank အကြီးအကဲနှင့် အသင်းချုပ်ဥက္ကဋ္ဌတို့ တွေ့ဆုံဆွေးနွေး

ရန်ကုန် မေ ၁၇

ပြည်ထောင်စုသမ္မတ မြန်မာနိုင်ငံကုန်သည်များနှင့် စက်မှုလက်မှုလုပ်ငန်းရှင်များအသင်းချုပ် ဥက္ကဋ္ဌ ဦးဝင်းအောင်၊ ဒုတိယဥက္ကဋ္ဌဒေါက်တာမောင်မောင်လေးတို့အား Head of Operations for Asia for the EIB (European Investment Bank), Mr. Franz-Josef Vetter နှင့် Deputy Head of Operations for Asia for EIB, Mr. Ari Tapo တို့သည် မေ ၁၄ ရက် နံနက်ပိုင်းတွင် အသင်းချုပ်ရုံး၌ လာရောက်တွေ့ဆုံကြသည်။ (ယာပုံ)

ထိုသို့တွေ့ဆုံရာတွင် EU ၏လက်ရှိ မြန်မာနိုင်ငံအပေါ် ဆက်ဆံရေးတိုးမြှင့်ရန်ဆောင်ရွက်နေမှုနှင့် သမိုင်းဝင်ဆောင်ရွက်ချက်များ၊ အနာဂတ်တွင် ဥရောပလုပ်ငန်းရှင်များ မြန်မာနိုင်ငံ၌ လာရောက် ရင်းနှီးမြှုပ်နှံမှုများ တိုးတက်ဆောင်ရွက်လာမည့် ကိစ္စ၊ ဥရောပ SME Bank သည် အထူးဘက်ဖြစ်ပြီး ဖွံ့ဖြိုးဆဲနိုင်ငံများမှ ရင်းနှီးမြှုပ်နှံရေးကုမ္ပဏီများအတွက် စီမံကိန်းများချမှတ်နိုင်ရေး ဆောင်ရွက်ပေးခြင်း၊ အသင်းချုပ်နှင့် EU အဖွဲ့အစည်းများအကြား EU ရန်ကုန်ရုံးနှင့် ပူးပေါင်း၍ ဆွေးနွေးပွဲများ ကျင်းပလျက်ရှိသည့်ကိစ္စ၊ SME ဥပဒေ ပေါ်ထွက်ရေးကို အသင်းချုပ်မှ ပုဂ္ဂလိကကဏ္ဍကိုယ်စား ပူးပေါင်းဆောင်ရွက်လျက်ရှိသည့်ကိစ္စ၊ အခြားစီးပွားရေးဥပဒေများရေးဆွဲရာတွင် UMFCCI အနေဖြင့် ပူးပေါင်းပါဝင်ဆောင်ရွက်နေသည့်ကိစ္စ၊ မြန်မာနိုင်ငံရှိ SME Bank မှ SME လုပ်ငန်းရှင်များအတွက် ချေးငွေထုတ်ပေးနေမှု၊ လက်ရှိအတိုးနှုန်း အနေအထားနှင့် အာမခံလုပ်ငန်းများအား ပုဂ္ဂလိကမှ ဆောင်ရွက်ခွင့်ပြုပေးနေသည့် ကိစ္စများ၊ EU Bank နှင့် မြန်မာ့ SME Bank တို့ ချိတ်ဆက်၍ ချေးငွေကိစ္စ ဆောင်ရွက်ရေးတို့ကို ဆွေးနွေးခဲ့ကြကြောင်း သတင်းရရှိသည်။ (သတင်းစဉ်)

# ဝန်ကြီးဌာနပေါင်းစုံ စစ်တုရင်ပြိုင်ပွဲဖွင့်

ရန်ကုန် မေ ၁၇

မြန်မာနိုင်ငံ စစ်တုရင်အဖွဲ့ချုပ်က ကြီးမှူး၍ ၂၀၁၃ ခုနှစ် (၃၈) ကြိမ်မြောက် ဝန်ကြီးဌာနပေါင်းစုံ စစ်တုရင်ပြိုင်ပွဲ ဖွင့်ပွဲအခမ်းအနားကို မေ ၁၆ ရက် မွန်းလွဲပိုင်းတွင် ရန်ကုန်မြို့ မအောင်ဆန်း အားကစားပြိုင်ဝင်းရှိ မိုးလုံလေလုံ အားကစားပြိုင်ပွဲရုံ၌ ကျင်းပသည်။

ရှေးဦးစွာ ပြိုင်ပွဲဝင် စစ်တုရင်အားကစားသမားများ သတ်မှတ်နေရာ၌ နေရာယူကြပြီး မြန်မာနိုင်ငံစစ်တုရင်အဖွဲ့ချုပ် ဥက္ကဋ္ဌကိုယ်စား ဒုတိယဥက္ကဋ္ဌ ဦးဝင်းအောင်က နှုတ်ခွန်းဆက်စကား ပြောကြားကာ ပထမဦးဆုံး ကစားကွက်အား ရွှေ့၍ ပြိုင်ပွဲကိုဖွင့်လှစ်ပေးသည်။ ပြိုင်ပွဲသို့ ဝန်ကြီးဌာနပေါင်းစုံ ၂၈ သင်းပါဝင်ယှဉ်ပြိုင်ကြမည်ဖြစ်သည်။ ပြိုင်ပွဲကို မေ ၁၆ ရက်မှ ၂၄ ရက်အထိ ယင်းအားကစားပြိုင်ပွဲရုံ၌ နေ့စဉ် မွန်းလွဲ ၁ နာရီခွဲမှ စတင်၍ ဆက်လက်ကျင်းပသွားမည်ဖြစ်ကြောင်း သိရသည်။ (ကြေးမုံ)

ရုရှားနိုင်ငံမှ ဆီးရီးယားသို့ ခေတ်မီဒုံးလက်နက်များ တင်ပို့ရာတွင် ပါဝင်သည့် သင်္ဘောဖျက် ဒုံးကျည်အမျိုးအစားတစ်ခုကို တွေ့ရစဉ်။

# ခေတ်မီဆန်းသစ်သောဒုံးကျည်များ ရုရှားက ဆီးရီးယားသို့ တင်ပို့ဟုဆို

ဝါရှင်တန် မေ ၁၇

ခေတ်မီဆန်းသစ်သော သင်္ဘောဖျက်ဒုံးကျည်များကို ဆီးရီးယားသို့ ရုရှားနိုင်ငံက ပေးပို့နေသည်ဟု ယနေ့ အမေရိကန်သတင်းမီဒီယာများတွင် ဖော်ပြသည်။

အမည်နာမ ဖော်ပြခြင်းမရှိသော အမေရိကန်တာဝန်ရှိသူ၏ ပြောကြားချက်ကို နယူးယောက်တိုင်းသတင်းစာမှ ကောက်နုတ်ဖော်ပြရာတွင် ယင်းဒုံးကျည်များကို အနာဂတ်တွင် ဖြစ်ပေါ်လာမည့် မည်သည့်စစ်ရေးအရ ကျူးကျော်မှုများကိုမဆို ဆီးရီးယားနိုင်ငံက အသုံးပြုသွားဖွယ်ရှိသည်ဟု ဆိုသည်။

ယင်းကိစ္စနှင့်ပတ်သက်၍ အသေးစိတ်အချက်အလက်များကို အတည်မပြုသော်လည်း ရုရှားနိုင်ငံအနေဖြင့် ဆီးရီးယားနိုင်ငံအား ထောက်ပံ့မှုကိစ္စများ၌ နိုင်ငံတကာက ချမှတ်ထားသော ဥပဒေများကို ချိုးဖောက်ခြင်းမရှိဟု ရုရှားနိုင်ငံခြားရေးဝန်ကြီးဌာနက ပြောကြားသည်။

ရုရှားနိုင်ငံသည် ဆီးရီးယားနိုင်ငံအား အဓိကလက်နက်ထောက်ပံ့နေသော မဟာမိတ်နိုင်ငံအနည်းငယ်ထဲတွင် ပါဝင်ပြီး လွန်ခဲ့သောနှစ်များအတွင်းက ဒေါ်လာဘီလီယံနှင့်ချီတန်ဖိုးရှိသော လက်နက်ထောက်ပံ့ရေးဆိုင်ရာ စာချုပ်များ ချုပ်ဆိုခဲ့သည်။ ၎င်းနိုင်ငံမှ ဆီးရီးယားနိုင်ငံထံ ထောင်နှင့်ချီသော တင့်ကားများ၊ လေကြောင်းရန်ကာကွယ်ရေးစနစ်များ၊ လေယာဉ်နှင့် ရဟတ်ယာဉ်များ ရောင်းချရန် သဘောတူညီခဲ့ပြီးဖြစ်သည်။

နယူးယောက်တိုင်း သတင်းစာ ဖော်ပြချက်အရ မကြာသေးမီကာလက ရုရှားနိုင်ငံမှ ဆီးရီးယားနိုင်ငံသို့ အလျား ၆ ဒသမ ၇ မီတာ (၂၂ ပေ) အရွယ် အစားရှိ အကွာအဝေး ၂၉၀ ကီလိုမီတာ (မိုင် ၁၈၀) အထိ ပစ်လွှတ်နိုင်သည့် ပေါက်ကွဲမှုအင်အားမြင့် ထိပ်ဖူးများ သယ်ဆောင်နိုင်သော ဒုံးကျည်များ တင်ပို့ခဲ့သည်ဟု ဆိုသည်။ အေပီ။

## ဆိုင်းနိုင်းတွင် အီဂျစ်လုံခြုံရေးအဖွဲ့ဝင်များ ပြန်ပေးဆွဲခံရ

အဲလ်အာရစ် မေ ၁၇

အီဂျစ်နိုင်ငံ ဆိုင်းနိုင်းကျွန်းဆွယ်တွင် လုံခြုံရေးတပ်ဖွဲ့ဝင် ခုနစ်ဦးကို အမည်မသိ ပြန်ပေးသမားများက ဖမ်းဆီးသွားကြောင်း တာဝန်ရှိသူများက ပြောကြားသည်ဟု မေ ၁၆ ရက် ဘီဘီစီသတင်းတွင် ဖော်ပြသည်။

ရဲတပ်ဖွဲ့ဝင်သုံးဦးနှင့် စစ်သည် လေးဦးတို့သည် အဲလ်အာရစ်မြို့၏ အရှေ့ဘက် ဆိုင်းနိုင်းမြောက်ပိုင်း၌ ဘတ်စ်ကားငယ်တစ်စီးဖြင့် ခရီးသွားနေစဉ် အဖမ်းခံရခြင်းဖြစ်သည်။

ပြန်ပေးဆွဲသူများက ထောင်ကျနေသည့် ၎င်းတို့၏ ဆွေမျိုးများကို ပြန်လွှတ်ပေးရန် တောင်းဆိုမည်ဟု ပြောသည်။

ဒေသတွင်း ဘီဒိုအင်မျိုးနွယ်စု အကြီးအကဲများအား ညှိနှိုင်းပေးပါရန် တောင်းဆိုထားသည်ဟု သတင်းများက ဆိုသည်။

အီဂျစ်သမ္မတ မိုဟာမက်မော်စီက ကာကွယ်ရေးနှင့် ပြည်ထဲရေးဝန်ကြီးများအား နောက်ဆုံးဖြစ်ပေါ်နေသော အခြေအနေကို ၎င်းအား အစီရင်ခံရန် ဆင့်ခေါ်ထားသည်။ ၂၀၁၁ခုနှစ် သမ္မတဟောင်း ဟော့စ်နီမူဘာရက် ဖယ်ရှားခံရပြီးနောက် ဆိုင်းနိုင်းဒေသသည် ပိုမို၍ ဥပဒေမဲ့ဖြစ်လာခဲ့သည်။ ဘီဘီစီ။

## ဖမ်းဆီးခြင်းခံထားရသူငါးဦးကို ယီမင်တွင် ပြန်လည်လွှတ်ပေး

ဆာနား မေ ၁၇

ယီမင်နိုင်ငံတောင်ပိုင်းတွင် လက်နက်ကိုင်မျိုးနွယ်စု၏ ဖမ်းဆီးခြင်းခံခဲ့ရသော အီဂျစ်နိုင်ငံသား အင်ဂျင်နီယာနှစ်ဦးနှင့် နိုင်ငံတကာကြက်ခြေနီတပ်ဖွဲ့ဝင် သုံးဦးကို ပြန်လည်လွှတ်ပေးလိုက်ကြောင်း လုံခြုံရေးတပ်ဖွဲ့ဝင်တစ်ဦးက မေ ၁၇ရက်တွင် ပြောကြားသည်။

အထက်ပါ လူငါးဦးကို လက်နက်ကိုင်မျိုးနွယ်စုများက အက်ဘ်ယန်ပြည်နယ်တွင် မေ ၇ရက်နှင့် ၁၃ရက်က အသီးသီး ဖမ်းဆီးခေါ်ဆောင်သွားခြင်းဖြစ်ကြောင်း၊ ၎င်းတို့အား မေ ၁၆ရက်က ပြန်လည်လွှတ်ပေးလိုက်ကြောင်း အမည်မဖော်လိုသူ ယီမင်လုံခြုံရေးတပ်ဖွဲ့ဝင်၏ ပြောကြားချက်ကို ကြေညာချက်ထုတ်ပြန်သည်။

ကြက်ခြေနီတပ်ဖွဲ့ဝင်သုံးဦးမှာ ဆွစ်ဇာလန်၊ ကင်ညာနှင့် ယီမင်နိုင်ငံမှဖြစ်ကြောင်း၊ အီဂျစ်အင်ဂျင်နီယာနှစ်ဦးမှာ ဒေသတွင်းရှိ ဘိလပ်မြေစက်ရုံတွင် အလုပ်လုပ်ကိုင်နေသူများဖြစ်ကြကြောင်း ကြေညာချက်တွင် ဖော်ပြသည်။

၎င်းတို့ငါးဦးအား မည်သို့မည်ပုံ လွှတ်ပေးလိုက်သည်ကိုမူ ကြေညာချက်တွင် အသေးစိတ်ဖော်ပြထားခြင်း မရှိပေ။

ယီမင်ရှိ အယ်လ်ခိုင်ဒါများ၏လက်တွင်း၌ တစ်နှစ်ကြာ ဖမ်းဆီးထားခြင်းခံရသော ဆွစ်အမျိုးသမီးတစ်ဦးကိုလည်း ဖေဖော်ဝါရီ ၂၇ ရက်က ပြန်လည်လွှတ်ပေးခဲ့သည်ဟု ကြေညာချက်တွင် ဖော်ပြသည်။ ဆင်ဟွာ။

အာဖဂန်နစ္စတန်နိုင်ငံတွင် ပိုလီယိုရောဂါ ကာကွယ်ဆေးတိုက်ကျွေးမှုကို တွေ့ရစဉ်။

## ပိုလီယိုရောဂါတိုက်ဖျက်ရေးအစီအစဉ် တာလီဘန်အဖွဲ့က အားပေးမည်ဟုဆို

ကဘူး မေ ၁၇

အာဖဂန်နစ္စတန်နိုင်ငံတွင် အကောင်အထည်ဖော်လျက်ရှိသော ပိုလီယိုရောဂါတိုက်ဖျက်ရေး အစီအစဉ် အောင်မြင်မှုရရှိစေရန် မိမိတို့ အားပေးကူညီသွားမည်ဖြစ်ကြောင်း တာလီဘန်အဖွဲ့က ပြောကြားသည်။

အာဖဂန်နစ္စတန်နိုင်ငံတွင် ပိုလီယိုရောဂါ တိုက်ဖျက်ရေးအစီအစဉ်အရ ပိုလီယိုကာကွယ်ဆေး တိုက်ကျွေးသည့် ကျန်းမာရေးလုပ်သားများကို ရန်မူတိုက်ခိုက်မည်မဟုတ်တော့ကြောင်း တာလီဘန်အဖွဲ့က ထုတ်ပြန်သည့် ကြေညာချက်တစ်ရပ်တွင် ဖော်ပြသည်။

နိုင်ငံတကာ ဆေးသိပ္ပံလေ့လာတွေ့ရှိချက်များအရ ပိုလီယိုရောဂါကို ကြိုတင်ကာကွယ်ရေးအစီအစဉ်များမှ တစ်ဆင့် ရှောင်လွှဲနိုင်သည်ဟု မိမိတို့ သိရှိရကြောင်း၊ မိမိတို့နိုင်ငံရှိ ဆင်းရဲသားပြည်သူများ ကျန်းမာရေးတိုးတက်ကောင်းမွန်စေရန် ကလေးငယ်များအား ပိုလီယိုကာကွယ်ဆေး တိုက်ကျွေးသည့်အစီအစဉ်ကို မိမိတို့ ထောက်ခံကြောင်း အဆိုပါ ကြေညာချက်တွင် ဖော်ပြထားသည်။

ပိုလီယိုအစီအစဉ်ကို ထောက်ခံသော်လည်း မိမိတို့၏ ယဉ်ကျေးမှုထုံးတမ်း အစဉ်အလာများကို ထိန်းသိမ်းကာ ယင်းအစီအစဉ်ကို အကောင်အထည်ဖော်သင့်ကြောင်း၊ နိုင်ငံခြားသား ကျန်းမာရေးလုပ်သားများ လာရောက်မှုကို ခွင့်ပြုမည်မဟုတ်ကြောင်း ကြေညာချက်တွင် ဆက်လက်ဖော်ပြထားသည်။

အာဖဂန်နစ္စတန်နိုင်ငံသည် ပါကစ္စတန်နှင့် နိုင်ဂျီးရီးယားနိုင်ငံတို့ နည်းတူ ပိုလီယိုရောဂါဘေးအန္တရာယ်ကို ရင်ဆိုင် နေရဆဲဖြစ်သည်။ ရိုက်တာ။

## ဘိုလီးဗီးယား၌ ဆင်းရဲမွဲတေမှုနှုန်း ၂၀ ရာခိုင်နှုန်း လျော့ကျ

ကဟာက်ဂ် မေ ၁၇

ဘိုလီးဗီးယားနိုင်ငံ၏ ဆင်းရဲမွဲတေမှုနှုန်းသည် နိုင်ငံလူဦးရေ စုစုပေါင်း အနက် ၂၀ ရာခိုင်နှုန်း လျော့ကျခဲ့ကြောင်း၊ ပင်စင်တိုးမြှင့်ခဲ့သည့် အစီအစဉ်ကြောင့် ပြည်သူများ ပိုမိုအဆင်ပြေလာခြင်းဖြစ်ကြောင်း ဘိုလီးဗီးယား အစိုးရက မေ ၁၆ ရက်တွင် ပြောကြားခဲ့သည်။

တစ်နေ့လျှင် အမေရိကန်ဒေါ်လာ ၁ဒသမ၂၅ ဝင်ငွေမရှိသူသည် ဆင်းရဲမှု အခြေအနေရှိကြောင်း၊ တောင်အမေရိကတိုက်၏ အဆင်းရဲဆုံးနိုင်ငံဖြစ်သော ဘိုလီးဗီးယား၌ အဆိုပါ ဆင်းရဲမွဲတေမှုနှုန်းကို ၂၀၁၅ ခုနှစ်မတိုင်မီ အမြစ်ပြတ် လုပ်ဆောင်သွားမည်ဖြစ်ကြောင်း စီးပွားရေးနှင့် ဘဏ္ဍာရေးဝန်ကြီးဌာန လူစ်အာဆေကာတာကိုရာက ပြောကြားသည်။

မျက်မှောက်ဆင်းရဲမွဲတေမှုနှုန်းသည် ၂၀၀၅ခုနှစ်စာရင်းထက် ထက်ဝက်မျှ လျော့ကျပြီး ၃၈ဒသမ၂ ရာခိုင်နှုန်းသာ ရှိသည်ဟု သိရှိရသည်။

ဂုဏ်သိက္ခာရှိသော ဝင်ငွေအမည်ဖြင့် စီမံချက်ချ ဆောင်ရွက်ခဲ့သဖြင့် မကြာသေးမီနှစ်များအတွင်းက ပြည်သူတို့၏ လူနေမှုဘဝ တိုးတက်လာရခြင်း ဖြစ်ကြောင်း၊ ၂၀၁၅ ခုနှစ်မတိုင်မီ စီမံချက်ကြောင့် လူဦးရေတစ်သန်းထက်မနည်း ဆင်းရဲတွင်းမှ လွတ်မြောက်လာနိုင်မည်ဟု မျှော်မှန်းထားကြောင်း ၎င်းက ပြောကြားခဲ့သည်။

ထိုစီမံချက်ကို ကျေးလက်ဒေသတွင် အောင်မြင်အောင် ဆောင်ရွက်နိုင်ခဲ့ကြောင်း၊ စီမံချက်ကို အကောင်အထည်ဖော်ရာတွင် ပထမငါးနှစ်တာကာလတွင်ကျေးလက်ဒေသ၌ ဆင်းရဲမွဲတေမှုနှုန်း ၄၀ ရာခိုင်နှုန်း လျော့ကျခဲ့ကြောင်း ကာတာကိုရာက ပြောဆိုခဲ့သည်။ ဆင်ဟွာ။

# ကျွမ်းကျင်မှုရှိသည့် အရည်အသွေးမီလူ့စွမ်းအားအရင်းအမြစ်များ မွေးထုတ်

**နေပြည်တော် မေ ၁၇**

ယနေ့နံနက် ၉ နာရီတွင် စီးပွားရေးနှင့်ကူးသန်းရောင်းဝယ်ရေးဝန်ကြီးဌာန ကုန်သွယ်ရေးညွှန်ကြားမှု ဦးစီးဌာန ရန်ကုန်တိုင်းဒေသကြီးရုံးခွဲ Trade Trading Institute ကုန်သွယ်မှုသင်တန်းကျောင်း၌ အပြည်ပြည်ဆိုင်ရာ ကုန်သွယ်မှုအဆင့်မြင့်သင်တန်း အမှတ်စဉ်(၂)နှင့် အပြည်ပြည်ဆိုင်ရာ ကုန်သွယ်မှုအခြေခံသင်တန်း အမှတ်စဉ် (၃) ဖွင့်ပွဲအခမ်းအနား ကျင်းပရာ စီးပွားရေးနှင့် ကူးသန်းရောင်းဝယ်ရေးဝန်ကြီးဌာန ပြည်ထောင်စုဝန်ကြီး ဦးဝင်းမြင့်က ယခုအချိန်သည် မြန်မာနိုင်ငံအတွက် စီးပွားရေးဖွံ့ဖြိုးတိုးတက်လာစေရန် အချိန်အခါအရရော အခြေအနေအရပါ အခွင့်အလမ်းများ ပေါ်ထွက်နေပြီ ဖြစ်ပါကြောင်း၊ ထွက်ပေါ်လာသော အခွင့်အလမ်းကောင်းများကို ပိုင်ပိုင်နိုင်နိုင်အသုံးချနိုင်သည်နှင့်အမျှ မိမိတို့နိုင်ငံသည် မကြာမီအချိန်အတွင်း လျင်မြန်သည့် ဖွံ့ဖြိုးတိုးတက်မှုကို ဖော်ဆောင်နိုင်မည် ဖြစ်ကြောင်း၊ ကဏ္ဍတိုင်းတွင် အထူးလိုအပ်နေသည်မှာ "ကျွမ်းကျင်မှုရှိသည့် အရည်အသွေးမီ လူ့စွမ်းအား အရင်းအမြစ်များ" အမြန်ဆုံးမွေးထုတ်ရန် ဖြစ်ကြောင်း၊ ယခုအခါ ဈေးကွက်စီးပွားရေးစနစ်နှင့် အပြင်ကို ရှုမျှော်သော စီးပွားရေးမူဝါဒများ ကျင့်သုံးနေသည့်အတွက် ကုန်သွယ်မှုကဏ္ဍသည် တိုင်းပြည်၏ စီးပွားရေးဖွံ့ဖြိုးတိုးတက်ရေးတွင် ဦးဆောင်ကဏ္ဍဖြစ်ပြီး ကုန်သွယ်မှုလုပ်ဆောင်မည့် လုပ်ငန်းရှင်များနှင့် လူငယ်များအကြား ကုန်သွယ်မှုနှင့် အပြည်ပြည်ဆိုင်ရာစီးပွားရေးနှင့် ပတ်သက်သော အသိပညာများတိုးတက်ပြန့်ပွားရန် TTI ကို ဖွင့်လှစ်ရခြင်းဖြစ်ပါကြောင်း၊ သင်တန်းသားများအနေနှင့် တတ်မြောက်ထားသည့်ကုန်သွယ်ရေးဆိုင်ရာ ဗဟုသုတများကို လက်ဆင့်ကမ်းဖြန့်ဝေရန် လိုအပ်သကဲ့သို့ သင်တန်းပို့ချချက်များကို လက်တွေ့အသုံးချပြီး ကုန်သွယ်မှုကဏ္ဍ ဖွံ့ဖြိုးမှုမှတစ်ဆင့် လုပ်ငန်းများ တိုးတက်ရေး၊ ထိုမှတစ်ဆင့် နိုင်ငံ့စီးပွားရေး ဖွံ့ဖြိုးတိုးတက်ရေးအတွက် ပိုင်းဝန်းကြိုးပမ်းဆောင်ရွက်ရန်နှင့် နိုင်ငံအကျိုး၊ ကုမ္ပဏီအကျိုးရှိအောင် ဆောင်ရွက်သွားကြရန် ပြောကြားသည်။

အပြည်ပြည်ဆိုင်ရာ ကုန်သွယ်မှု အဆင့်မြင့်သင်တန်း အမှတ်စဉ်(၂)သို့ သင်တန်းသား ၂၅ ဦးနှင့် အခြေခံသင်တန်း အမှတ်စဉ်(၃)သို့ သင်တန်းသား ၈၈ ဦး တက်ရောက်ကြပြီး သင်တန်းမှာ လေးလဖြစ်ကြောင်း သတင်းရရှိသည်။

**(သတင်းစဉ်)**

## ရွှေဈေး၊ စက်သုံးဆီဈေးနှင့် နိုင်ငံခြားငွေလဲလှယ်နှုန်း

**ရန်ကုန် မေ ၁၇**

| | | |
|---|---|---|
| ရန်ကုန် ရွှေဈေး | (၇၀၃၆၀၀ - ၇၀၄၆၀၀) | |
| မန္တလေး ရွှေဈေး | (၇၀၃၆၀၀ - ၇၀၄၆၀၀) | |
| **စက်သုံးဆီဈေးနှုန်း** | | |
| (က) ဒီဇယ် | တစ်ဂါလန် | ၃၄၄၀ ကျပ် |
| (ခ) အောက်တိန်း95 | တစ်ဂါလန် | ၄၂၈၀ ကျပ် |
| (ဂ) အောက်တိန်း92 | တစ်ဂါလန် | ၃၄၄၀ ကျပ် |
| (ဃ) ဓာတ်ဆီ | တစ်ဂါလန် | ၃၂၅၆ ကျပ် |
| **နိုင်ငံခြားငွေလဲလှယ်နှုန်း** | | |
| (က) အမေရိကန် | တစ်ဒေါ်လာ | = ၉၂၉. ၀၀ |
| (ခ) ဥရောပ | တစ်ယူရို | = ၁၁၉၇. ၁ |
| (ဂ) စင်ကာပူ | တစ်ဒေါ်လာ | = ၇၄၂. ၂၂ |
| (ဃ) တရုတ် | တစ်ယွမ် | = ၁၅၁. ၀၈ |
| (င) ထိုင်း | တစ်ဘတ် | = ၃၁. ၂၃၂ |
| (စ) မလေးရှား | တစ်ရင်းဂစ် | = ၃၀၈. ၇၉ |
| (ဆ) အိန္ဒိယ | တစ်ရူပီး | = ၁၆. ၉၅၇ |
| (ဇ) ဂျပန် | တစ်ရာယန်း | = ၉၀၈. ၇၈ |
| (ဈ) တောင်ကိုရီးယား | တစ်ရာဝမ် | = ၈၃. ၁၁၄ |
| (ည) ဩစတြေးလျ | တစ်ဒေါ်လာ | = ၉၁၂. ၆၂ |

ပြည်ထောင်စုသမ္မတမြန်မာနိုင်ငံတော် ဗဟိုဘဏ်သတ်မှတ်ရည်ညွှန်းနှုန်း

## MRTV-4 ရုပ်မြင်သံကြားအစီအစဉ်အကျဉ်း

**၁၈-၅-၂၀၁၃ (စနေနေ့)**

| | |
|---|---|
| ၅း၄၀ | "အဝါယ်နွတ်ခမ်းလွတ်လမ်းကိုရှာ" တရားတော်(ဆရာတော် ဘဒ္ဒန္တသောဘန) |
| ၁၁း၄၅ | သီချင်းကောင်းကောင်း သီချင်းတောင်း |
| ၁၂း၀၅ | Big Joke Show (အေးသီတာ) |
| ၅း၃၀ | Fashion Week (Linn Linn) (Part -3) |
| ၆း၂၀ | MRTV-4 ရုပ်သံဇာတ်လမ်းတွဲ "မင်းမရှိလို့မဖြစ်" (အပိုင်း -၆၅) |
| ၈း၃၀ | MRTV-4 ရုပ်သံဇာတ်လမ်းတွဲ "လေညင်းလေးရဲ့ ပျော်ရွှင်မှု" (အပိုင်း - ၁၀၉) |

## Spain Laliga ဘောလုံးပွဲစဉ်များ

| ညပိုင်း | ပွဲစဉ် | ပြသမည့်လိုင်း |
|---|---|---|
| ၁၀း၃၀ | Getafe - Valencia | (Star Sports) (MRTV-4) |
| **နံနက်ပိုင်း** | **ပွဲစဉ်** | **ပြသမည့်လိုင်း** |
| ၁၂း၃၀ | Granada - Osasuna | (Star Sports) |
| ၂း၃၀ | Sevilla - Real Sociedad | (Star Sports) |

*** ပွဲစဉ်အပြောင်းအလဲရှိနိုင်ပါသည်။**

# မုန်တိုင်းဘေးအန္တရာယ်ကာကွယ်ရေးအတွက် ယာယီရွှေ့ပြောင်းထားသည့် ပြည်သူများအား နေရပ်အသီးသီးသို့ ပြန်လည်ပို့ဆောင်ပေး

**နေပြည်တော် မေ ၁၇**

ရခိုင်ပြည်နယ်အတွင်း မဟာစင်မုန်တိုင်းအန္တရာယ်ကင်းရှင်းသွားပြီ ဖြစ်သဖြင့် ကျောက်ဖြူမြို့ပြင်ဖြူမော်ကျေးရွာ၊ ကညင်တောကျေးရွာ၊ ဆားပြင်ကွင်းကျေးရွာများမှ မုန်တိုင်းအန္တရာယ်ကြိုတင်ကာကွယ်သည့်အနေဖြင့် ယာယီရွှေ့ပြောင်းထားခဲ့သော ပြည်သူများအား မေ ၁၆ ရက် ညနေ ၆ နာရီတွင် ၎င်းတို့၏ နေရပ်အသီးသီးသို့ တပ်မတော်သားများက တပ်ပိုင်မော်တော်ယာဉ်များဖြင့် ပြန်လည်ပို့ဆောင်ပေးခဲ့သည်။**(အောက်ပုံ)**

အလားတူ မေ ၁၇ ရက်တွင် စစ်တွေမြို့ အာဂျိပ်တော်ကုန်းရှိ မဟာဇေယျသိဒ္ဓိအမိဋ္ဌာန်ဘုန်းတော်ကြီးကျောင်း၌ ယာယီရွှေ့ပြောင်းထားသော ပလ္လင်ပြင်ကျေးရွာမှ သံဃာ ငါးပါး၊ အိမ်ထောင်စု ၉၆ စု၊ လူဦးရေ ၃၈၈ ဦးအား ၎င်းတို့နေထိုင်ရာ ပလ္လင်ပြင်ကျေးရွာသို့လည်းကောင်း၊ စစ်တွေမြို့ ကုန်တန်းရပ်ကွက် ဓမ္မရာမဘုန်းတော်ကြီးကျောင်း၌ ယာယီရွှေ့ပြောင်းထားသော အောင်ဒိုင်ကျေးရွာမှ မိသားစု ၆၂ စု၊ လူဦးရေ ၄၄၅ ဦးအား ၎င်းတို့နေထိုင်ရာ အောင်ဒိုင်ကျေးရွာသို့လည်းကောင်း၊ စစ်တွေမြို့ နယ်မြေခံတပ်အတွင်း ယာယီရွှေ့ပြောင်းထားရှိသော အုန်းတောလေး ကယ်ဆယ်ရေးစခန်းမှ မိသားစု ၁၅ စု၊ လူဦးရေ ၅၇ ဦးတို့အား ၎င်းတို့နေထိုင်ရာ မူလဒုက္ခသည်စခန်းသို့လည်းကောင်း၊ မောင်တောမြို့နယ် ကညင်တန်းကျေးရွာ အခြေခံပညာမူလတန်းကျောင်း၌ ယာယီရွှေ့ပြောင်းထားသော လူဦးရေ ၁၅၂ ဦးနှင့် လေးမိုင် အခြေခံပညာ အလယ်တန်းကျောင်းတွင် ယာယီရွှေ့ပြောင်းထားသော လူဦးရေ ၂၆၃ ဦးတို့အား ၎င်းတို့၏ နေရပ်အသီးသီးသို့လည်းကောင်း တပ်မတော်သားများက တပ်ပိုင်မော်တော်ယာဉ်များဖြင့် ပြန်လည်ပို့ဆောင်ပေးခဲ့ကြောင်း သတင်းရရှိသည်။

**(သတင်းစဉ်)**

# ကသာမြို့နယ် မယ်ဇလီကျေးရွာ ပညာသူရိန်ကျောင်းဆောင်သစ် ပေးအပ်

**ကသာ မေ ၁၇**

စစ်ကိုင်းတိုင်းဒေသကြီး ကသာခရိုင် ကသာမြို့နယ် မယ်ဇလီကျေးရွာ အမှတ် (၂၉) အခြေခံပညာမူလတန်း ပညာသူရိန် ကျောင်းဆောင်သစ် ပေးအပ်ပွဲကို မေ ၆ ရက် မွန်းလွဲပိုင်းတွင် အဆိုပါကျောင်းဆောင်ရှေ့၌ ကျင်းပခဲ့သည်။

ရှေးဦးစွာ စစ်ကိုင်းတိုင်းဒေသကြီး ဘဏ္ဍာရေးနှင့် အခွန်ဝန်ကြီးဌာန ဝန်ကြီး ဦးတင်ဝင်း၊ ပြည်သူ့လွှတ်တော် ကိုယ်စားလှယ် ဦးမိုးဇော်ဟိန်း၊ ခရိုင်ပညာရေးမှူး ဒေါ်လှလှမြင့်၊ ကျောင်းအကျိုးတော်ဆောင် ဦးတင်ထွန်းတို့က ကျောင်းဆောင်သစ်ကို ဖဲကြိုးဖြတ်ဖွင့်လှစ်ပေးကြသည်။

အခမ်းအနားတွင် ပြည်သူ့လွှတ်တော် အားကစားယဉ်ကျေးမှုနှင့် ပြည်သူ့ဆက်ဆံရေး ဖွံ့ဖြိုးတိုးတက်မှုကော်မတီဥက္ကဋ္ဌ သူရဦးအေးမြင့်က အမှာစကားပြောကြားပြီး ကျောင်းသို့ ၂၁ လက်မတီဗွီတစ်လုံးနှင့် ကျောင်းခြံစည်းရိုးကာရံရေးအတွက် ငွေကျပ် ၅၀၀၀၀၀ ကို ပေးအပ်ခဲ့သည်။ ဆက်လက်၍ ကျောင်းအကျိုးတော်ဆောင် ဦးတင်ထွန်းက ကျောင်းဆောင်သစ်နှင့်ပတ်သက်၍ စာရွက်စာတမ်းများကို ခရိုင်ပညာရေးမှူး ဒေါ်လှလှမြင့်ထံ ပေးအပ်သည်။

ယနေ့ဖွင့်လှစ်ခဲ့သော ကျောင်းဆောင်သစ်မှာ အလျားပေ ၁၀၀၊ အနံပေ ၃၀ ရှိပြီး အုတ်ညှပ် တစ်ထပ်ဆောင်ဖြစ်ကာ နိုင်ငံတော်မှ ပံ့ပိုးငွေ သိန်း ၁၀၀၊ ပြည်သူများနှင့် အလှူရှင်များမှ လှူဒါန်းငွေကျပ် ၁၇၄ သိန်း စုစုပေါင်းငွေကျပ် သိန်း ၂၇၄ ကျပ် အကုန်ကျခံ ဆောက်လုပ်ခဲ့ကြောင်း သိရသည်။

**(ခရိုင် ပြန်/ဆက်)**

# ဇေယျာရွှေမြေနှင့် Singtech တို့ စပွန်ဆာစာချုပ် လက်မှတ်ရေးထိုး

**ရန်ကုန် မေ ၁၇**

မြန်မာနေရှင်နယ်လိဂ် ဇေယျာရွှေမြေအက်ဖ်စီဘောလုံးအသင်းနှင့် စင်ကာပူနိုင်ငံအခြေစိုက် Singtech IT & Communication Pte.,Ltd. တို့စပွန်ဆာရှစ် သဘောတူညီချက် လက်မှတ်ရေးထိုးခြင်း အခမ်းအနားကို မေ ၁၇ ရက် မွန်းလွဲ ၁ နာရီတွင် ရန်ကုန်မြို့ ပတ်ခ်ရွိုင်ရယ်ဟိုတယ်၌ ကျင်းပခဲ့သည်။

ဇေယျာရွှေမြေ အသင်းပိုင်ရှင် ဦးသူရိန်၊ ကောင်းထက်မြန်မာကုမ္ပဏီ အုပ်စုဥက္ကဋ္ဌ ဦးကြည်စိုး၊ စီအီးအို ဦးမင်းဗညားစန်း၊ စင်ကာပူ Singtech မှ မစ္စတာအန်ဒီ ၊ မစ္စတာသောမတ်၊ မြန်မာနိုင်ငံဘောလုံးအဖွဲ့ချုပ် ဥက္ကဋ္ဌ ဦးဇော်ဇော်နှင့် တာဝန်ရှိသူများ၊ မီဒီယာများနှင့် ဖိတ်ကြားထားသော ဧည့်သည်တော်များ တက်ရောက်ခဲ့ကြသည်။

ရှေးဦးစွာ ဘောလုံးအဖွဲ့ချုပ် အတွင်းရေးမှူးက ကျေးဇူးတင်စကားပြောကြားပြီးနောက် ဇေယျာရွှေမြေအသင်းပိုင်ရှင် ဦးသူရိန်က အမှာစကားပြောကြားပြီး စင်ကာပူကုမ္ပဏီမှ အထွေထွေမန်နေဂျာ မစ္စတာအန်ဒီက စပွန်ဆာပေးရခြင်း အကြောင်း ရှင်းလင်းတင်ပြသည်။ ထို့နောက် ဇေယျာရွှေမြေအက်ဖ်စီ အထွေထွေအတွင်းရေးမှူး ဦးသန်းဇော်နှင့် Singtech အထွေထွေမန်နေဂျာ မစ္စတာအန်ဒီတို့က လက်မှတ်ရေးထိုးစာချုပ် လဲလှယ်ကြသည်။ ထို့နောက် ဇေယျာရွှေမြေ အသင်းပိုင်ရှင် ဦးသူရိန်က မစ္စတာအန်ဒီသို့ အသင်းအမှတ်တရ ဂျာစီကို ပေးအပ်သည်။ **(အပေါ်ပုံ)**

Singtech မှာ စင်ကာပူနိုင်ငံမှဖြစ်ပြီး လက်ပ်တော့ကွန်ပျူတာများ၊ စမတ်ဖုန်းများ၊ GSM, CDMA ဟန်းဆက်များ ထုတ်လုပ်ရောင်းချပြီး အထူးသဖြင့် အာဆီယံနိုင်ငံများတွင် ဈေးကွက်ဝေစု ကောင်းစွာရရှိထားသည်။ မြန်မာဖြန့်ချိရေး ကိုယ်စားလှယ်အဖြစ် ဆိုက်ဘာစီးတီးကုမ္ပဏီမှ ဖြန့်ချိခွင့်ရထားပြီး ၎င်းမှာ ကောင်းထက်မြန်မာ အုပ်စု၏ လက်အောက်ခံ လုပ်ငန်းခွဲ တစ်ခုဖြစ်သည်။

**(ဇော်မင်းအောင်)**

## ပြည်သူ့ဆောက်လုပ်ရေးလုပ်ငန်း
## အဆောက်အအုံဆောက်လုပ်ရေးစီမံကိန်းအထူးအဖွဲ့(၅)

(အိတ်ဖွင့်တင်ဒါခေါ်ယူခြင်း)

ရန်ကုန်နိုင်ငံခြားဘာသာတက္ကသိုလ်(၄)ထပ်စာသင်ဆောင်(၁၂၈×၈၀) တတိယထပ်ဆောက်လုပ်ခြင်းအတွက် အောက်ပါပစ္စည်းများကို မြန်မာကျပ်ငွေဖြင့် ဝယ်ယူလိုပါသည်။

| | |
|---|---|
| ၁။ ဘိလပ်မြေ | - ၉၈ တန် |
| ၂။ အခြားသား | - ၅၈. ၅ တန် |
| ၃။ ကြွေပြား | - ၈၀၁၃ စတုရန်းပေ |
| ၄။ အမိုးပြား | - ၅၂၀၆ ပေ |
| ၅။ အလူမီနီယံ (တံခါး၊ ပြတင်း) ပစ္စည်းများ | - ၃၉၆၈ စတုရန်းပေ |
| ၆။ Smart Board | - ၈၇၅၁ စတုရန်းပေ |
| ၇။ C.Channel နှင့် H-Section | - ၁၁. ၂၆ တန် |
| တင်ဒါပုံစံရောင်းချမည့်ရက် | - ၂၀၁၃ ခုနှစ်၊ မေလ ၂၀ရက် |
| တင်ဒါပိတ်မည့်ရက် | - ၂၀၁၃ခုနှစ်၊ မေလ ၂၈ရက် |
| တင်ဒါပိတ်မည့်အချိန် | - ၁၆း၀၀နာရီ |

တင်ဒါပုံစံနှင့် အသေးစိတ်အချက်အလက်များကို အောက်ပါလိပ်စာတွင် ရုံးချိန်အတွင်း လာရောက်စုံစမ်းဝယ်ယူနိုင်ပါသည်။

ဒုတိယအင်ဂျင်နီယာမှူးကြီးရုံး၊အဆောက်အအုံဆောက်လုပ်ရေးစီမံကိန်းအထူးအဖွဲ့(၅)၊ အမှတ်(၁၄)၊ သံသုမာလမ်းနှင့်သေနတ်ပစ်ကွင်းလမ်းထောင့်၊ တောင်ဥက္ကလာပမြို့ ဖုန်း-၀၁-၅၆၄၄၀၇၊ ၀၁-၅၆၄၄၀၈

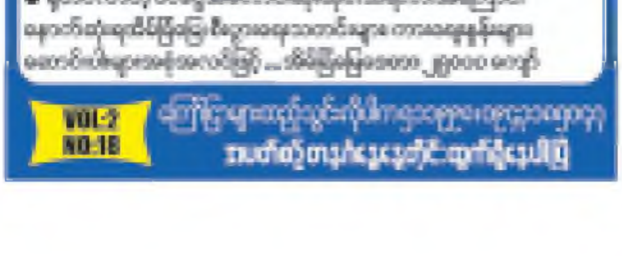


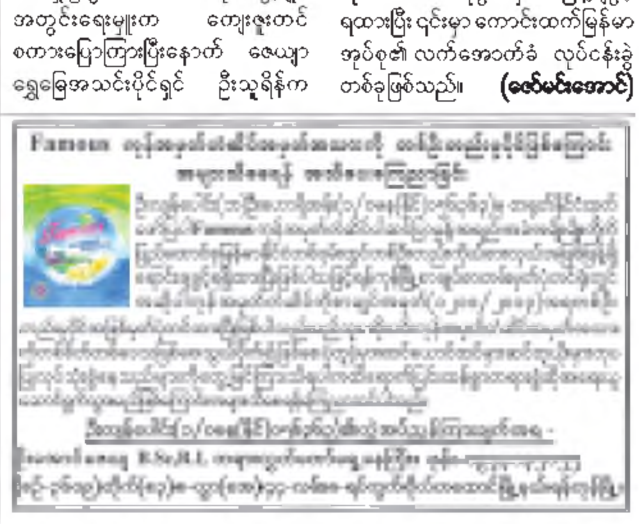

# လေဆိပ်လူထုဆက်သွယ်ရေးဆောင်ရွက်သူများ (သို့မဟုတ်) အောင်သွယ်တော်များ

ပို့ဆောင်ရေးဝန်ကြီးဌာန၏ လေကြောင်းပို့ဆောင်ရေး ညွှန်ကြားမှုဦးစီးဌာနမှ ၂၀၁၃ ခုနှစ် ဧပြီလ ၈ ရက်နေ့ ရက်စွဲဖြင့် ဒုတိယညွှန်ကြားရေးမှူးချုပ်အား ဥက္ကဋ္ဌအဖြစ် တာဝန်ပေးအပ်လျက် ၎င်းဦးစီးဌာနမှ ညွှန်ကြားရေးမှူး (စီမံ)အား အတွင်းရေးမှူးအဖြစ် တာဝန်ပေးအပ်ကာ အဖွဲ့ဝင်များအဖြစ် ရန်ကုန်နှင့် မန္တလေးအပြည်ပြည် ဆိုင်ရာလေဆိပ်တို့မှ အထွေထွေမန်နေဂျာများ၊ နေပြည်တော်အပြည်ပြည်ဆိုင်ရာ လေဆိပ်နှင့် ရန်ကုန် အပြည်ပြည်ဆိုင်ရာလေဆိပ်တို့ရှိ Pioneer Aerodrome Services Co.,Ltd. မှ ဒုတိယအထွေထွေမန်နေဂျာများ၊ အကောက်ခွန်ဦးစီးဌာနနှင့် လူဝင်မှုကြီးကြပ်ရေးနှင့် ပြည်သူ့အင်အားဦးစီးဌာနတို့မှ ညွှန်ကြားရေးမှူးများ၊ ကျန်းမာရေးဦးစီးဌာနမှ လက်ထောက်ညွှန်ကြားရေးမှူးနှင့် မြန်မာအပြည်ပြည်ဆိုင်ရာ ကုန်စည်ပို့ဆောင်ရေး အသင်းမှ ဒုတိယဥက္ကဋ္ဌတို့အား အဖွဲ့ဝင်များအဖြစ် ဖွဲ့စည်းထားသော ဝန်ဆောင်မှုလုပ်ငန်းများအတွက် Working Group အား ဖွဲ့စည်းခဲ့သည်၊ ထို Working Group ၏ ရည်ရွယ်ချက်မှာ လေကြောင်းပို့ဆောင်ရေးညွှန်ကြားမှု ဦးစီးဌာန အောက်ရှိ ရုံး/ဌာနများ၊ အပြည်ပြည်ဆိုင်ရာ လေဆိပ်များနှင့် ပြည်တွင်းလေဆိပ်များတွင် ဝန်ဆောင်မှု လုပ်ငန်းများ ဆောင်ရွက်ရာ၌ မလိုအပ်သော အဆင့်များ လျှော့ချခြင်း၊ အပိုစာရွက်စာတမ်းများနှင့် အပိုငွေကြေး ကုန်ကျမှုများ လျှော့ချခြင်းနှင့် လုပ်ငန်းတစ်ခုချင်း ပြီးမြောက်ရန် ကြာမြင့်ရသည့်အချိန်များ လျှော့ချနိုင်ရေး အတွက် ဖွဲ့စည်းခဲ့ခြင်းဖြစ်သည်။ လုပ်ငန်းတာဝန်များ အဖြစ် (၁)လေကြောင်းဖြင့် ခရီးသွားပြည်သူများအား အချိန်/ ငွေကြေးကုန်ကျမှုနှင့် အခက်အခဲအနည်းဆုံးဖြင့် သက်သောင့်သက်သာစွာ ခရီးသွားလာနိုင်မည့် အခြေ အနေရောက်ရှိအောင် ဆောင်ရွက်ရန်၊ (၂) လေဆိပ်များ တွင် လုပ်ငန်းဆောင်ရွက်လျက်ရှိသော ဆက်စပ်ဌာနအဖွဲ့ အစည်းများ၏ လက်ရှိလိုက်နာကျင့်သုံးနေသည့် ဥပဒေ၊ နည်းဥပဒေနှင့် လုပ်ထုံးလုပ်နည်းများအနက် ခေတ်စနစ် နှင့် ကိုက်ညီမှုမရှိသော ပြင်ဆင်သင့်သည့် အချက်များ အား လေ့လာသုံးသပ်၍ ဝန်ကြီးဌာနမှတစ်ဆင့် ပြည်သူ့ ဝန်ဆောင်မှုလုပ်ငန်းများ စွမ်းဆောင်ရည်အကဲဖြတ်အဖွဲ့ သို့ တင်ပြရန်၊ (၃)အပြည်ပြည်ဆိုင်ရာ မြို့ပြ လေကြောင်း အဖွဲ့ချုပ် (ICAO-International Civil Aviation Organization) မှ ထုတ်ပြန်ထားရှိသည့် Annex-9 (Facilitation) နှင့် မကိုက်ညီသော၊ ပြင်ဆင်ရန်သင့်သော အချက်များအား လေ့လာသုံးသပ်၍ တင်ပြရန်၊ (၄) ပြည်သူ့ဝန်ဆောင်မှုလုပ်ငန်းများ စွမ်းဆောင်ရည် အကဲ ဖြတ်အဖွဲ့၏ လမ်းညွှန်ချက်နှင့်အညီ လိုက်နာဆောင်ရွက် ရေး၊ လေဆိပ်အသီးသီးသို့ လုပ်ငန်းစဉ်များ ချပြရှင်းလင်း ရန်နှင့် စစ်ဆေးကြပ်မတ်ရန်၊ (၅) လေဆိပ်အသီးသီးတွင် လုပ်ငန်းဆောင်ရွက်နိုင်မည့် Public Relation Section နှင့် Information Counter များဖွဲ့စည်းထားရှိရေးနှင့် လုပ်ငန်းတာဝန်များ သတ်မှတ်ပေးရန်၊ (၆) Public Relation Section များမှ တင်ပြလာသည့် ပြည်သူလူထု အသံများ၊ အခက်အခဲများအား Working Group အနေဖြင့် ဖြေရှင်းဆောင်ရွက်ပေးရန်နှင့် ဆောင်ရွက်၍ မရပါက ဝန်ကြီးဌာနမှတစ်ဆင့် ပြည်ထောင်စုအစိုးရ အဖွဲ့သို့ တင်ပြရန်တို့အား သတ်မှတ်ထားသည်။

အပြည်ပြည်ဆိုင်ရာ လေဆိပ်နှင့် ပြည်တွင်းလေဆိပ် များအနေဖြင့် Public Relation Section အား အဖွဲ့ခေါင်းဆောင်အဖြစ် လေကြောင်းပို့ဆောင်ရေး ညွှန်ကြားမှုဦးစီးဌာနမှ အထွေထွေမန်နေဂျာ/လေဆိပ် တာဝန်ခံအရာရှိအားလည်းကောင်း၊ အတွင်းရေးမှူးအဖြစ် အဖွဲ့ခေါင်းဆောင်မှ ရွေးချယ်တာဝန်ပေးအပ်သည့် ၎င်း ဌာနမှ ဒုတိယအထွေထွေမန်နေဂျာ/အရာရှိအားလည်း ကောင်း၊ အဖွဲ့ဝင်များအဖြစ် အကောက်ခွန်ဦးစီးဌာန၊ လူ ဝင်မှုကြီးကြပ်ရေးနှင့်ပြည်သူ့အင်အားဦးစီးဌာန၊ ကျန်းမာ ရေးဦးစီးဌာန၊ မြန်မာနိုင်ငံလေကြောင်းရဲတပ်ဖွဲ့တို့မှ တာဝန်ခံများဖြင့် ဖွဲ့စည်းရန် ၂၀၁၃ ခုနှစ် ဧပြီလ ၁၁ ရက် နေ့တွင် လေကြောင်းပို့ဆောင်ရေးညွှန်ကြားမှုဦးစီးဌာနမှ အမိန့်ထုတ်ပြန်ခဲ့သည်။ Public Relation Section ၏ လုပ်ငန်းတာဝန်များအဖြစ် (၁)လေဆိပ်ဆိုင်ရာသတင်း အချက်အလက်များ ဖြန့်ဝေခြင်း၊ ပြည်သူလူထုနှင့် ခရီးသည် များ မေးမြန်းစုံစမ်း စစ်ဆေးမြေကြားခြင်း၊ အခက်အခဲများ ဖြေရှင်းကူညီပေးခြင်းတို့အတွက် Airport Information Counter ဖွင့်လှစ်ထားရှိခြင်း၊ (၂)ပြည်သူလူထုနှင့်ခရီးသည် များမှ ပေးပို့သောစာ၊ အီးမေး(လ်)များနှင့် မေးမြန်းစုံစမ်း ချက်၊ အကြံပြုချက်များအား လက်ခံရယူခြင်း၊ စိစစ်ခြင်းနှင့် လေကြောင်းပို့ဆောင်ရေးညွှန်ကြားမှုဦးစီးဌာန ဝန်ဆောင်မှု လုပ်ငန်း(Working Group)သို့ ပေးပို့နိုင်ရန် သတင်း အချက်အလက်များ လက်ခံယူခြင်း၊ (၃) လွယ်ကူရှင်းလင်း သော လုပ်ထုံးလုပ်နည်းနှင့် လုပ်ငန်းအဆင့်များဆိုင်ရာ သတင်းအချက်အလက်များအား အများပြည်သူလွယ်လင့် တကူသိရှိနိုင်ရေးအတွက် လမ်းညွှန်ဆိုင်းဘုတ်အမှတ် အသားများ ချိတ်ဆွဲခြင်း၊လက်ကမ်းစာစောင်များဖြန့်ဝေခြင်း၊ အသံလွှင့်ကြေညာခြင်း၊ ရုပ်သံထုတ်လွှင့်ခြင်း၊ ဆက်သွယ် မေးမြန်းနိုင်မည့် Focal Point များဖော်ပြအသိပေးခြင်းတို့ အတွက် လုပ်ထုံးလုပ်နည်းနှင့် လုပ်ငန်းအဆင့် သတင်းအချက် အလက်များဖြန့်ဝေခြင်း၊ (၄)ဝန်ဆောင်မှုအရည်အသွေး တိုးတက်ကောင်းမွန်စေရန် လေဆိပ်၏ဝန်ဆောင်မှု အရည် အသွေး အနိမ့်ဆုံးစံသတ်မှတ်ချက်များ သတ်မှတ်ပြဋ္ဌာန်း ခြင်း၊ စံသတ်မှတ်ချက်များ ပြည့်မီခြင်းရှိ မရှိ စစ်တမ်း ကောက်ယူခြင်း၊ အတားအဆီး/အခက်အခဲများအား သုံးသပ်ဖော်ထုတ်ခြင်းနှင့် လျော့ကျစေမည့်နည်းလမ်းများ လေ့လာရှာဖွေခြင်းနှင့် ကျင့်သုံးခြင်း၊ (၅) ခရီးသွားပြည်သူ လူထု အဆင်ပြေချောမွေ့စေရန်နှင့် စျေးကွက်လိုအပ်ချက် များကို အချိန်မီအချိန်ကိုက် ဖြည့်ဆည်းဆောင်ရွက်နိုင်ရန်နှင့် ဌာနဆိုင်ရာအဖွဲ့အစည်းများ၏ ရည်မှန်းချက်တာဝန် ပြီးမြောက်စေရေးတို့ကို ချိန်ဆဆောင်ရွက်နိုင်ရန် ညှိနှိုင်း အစည်းအဝေးများ ကျင်းပခြင်းနှင့် ဆုံးဖြတ်အကောင် အထည်ဖော်ခြင်းတို့အတွက် ဌာနဆိုင်ရာနှင့် အဖွဲ့အစည်း များအား ပေါင်းစပ်ညှိနှိုင်းပေးခြင်း၊ (၆)လေဆိပ်အဆင့်ဖြင့် မဆုံးဖြတ်နိုင်သော မူဝါဒ၊ လုပ်ထုံးလုပ်နည်းနှင့် ဖြည့်ဆည်း ဆောင်ရွက်ပေးရန် လိုအပ်သော လူအင်အား၊ စက်ကိရိယာ၊ နည်းပညာများအား Working Group နှင့် သက်ဆိုင်ရာ အထက်အဖွဲ့အစည်းဌာနများသို့ တင်ပြဆောင်ရွက်ရန် ဖြစ်သည်၊ ထို့အပြင် Public Relation Section ၏ လုပ်ထုံးလုပ်နည်းနှင့် လုပ်ငန်းစဉ် အချက် ၂၀ အားလည်း ချမှတ်ထားပေးသည်၊ (၁) လေဆိပ်တည်နေရာနှင့် ဖွဲ့စည်း တည်ဆောက်ပုံမြေပုံကြမ်း၊ (၂)ထွက်ခွာခရီးသည် လမ်းကြောင်းပြပုံ၊ (၃)ဆိုက်ရောက်ခရီးသည် လမ်းကြောင်း ပြပုံ၊ (၄)/(၅)/(၆)အကောက်ခွန်ဆိုင်ရာ/လူဝင်မှုကြီးကြပ် ရေးဆိုင်ရာ/ ကျန်းမာရေးဆိုင်ရာ လုပ်ထုံးလုပ်နည်းများနှင့် လုပ်ငန်းအဆင့်သတ်မှတ်ချက်၊ ခရီးသည်တစ်ဦးအပေါ် ကြာမြင့်ချိန်စံသတ်မှတ်ချက်၊ (၇)/(၈) ခရီးသည်မှ Check-In Counter/လုံခြုံရေးစစ်ဆေးဂိတ်တွင် ဆောင်ရွက်ရမည့် အချက်များနှင့် ယူဆောင်လာရမည့် စာရွက်စာတမ်းများ၊ လုံခြုံရေးစစ်ဆေးဂိတ်တွင် ကြာမြင့်ချိန်စံသတ်မှတ်ချက်၊ (၉) အပ်နှံသေတ္တာ၊ အတူသယ်ဆောင်ပစ္စည်းဆိုင်ရာ ကန့်သတ်ချက်နှင့် ဆောင်ရွက်ရမည့် အချက်များ၊ (၁၀) ချောစာပို့ဆောင်ခြင်းဆိုင်ရာ လုပ်ထုံးလုပ်နည်း၊ (၁၁) ကုန်စည်ပို့ဆောင်ခြင်းဆိုင်ရာ လုပ်ထုံးလုပ်နည်း၊ လုပ်ငန်း အဆင့်ဆင့်၊ ဖြည့်စုံရမည့်စာရွက်စာတမ်းများနှင့် ကြာမြင့် ချိန်စံသတ်မှတ်ချက်၊ (၁၂)အရောင်းဆိုင်များဆိုင်ရာ ပြဋ္ဌာန်းချက်နှင့် LAGs ဝစ္စည်းများဝယ်ယူသယ် ဆောင်ခြင်း သတ်မှတ်ချက်၊ (၁၃)ယာဉ်ရပ်နားခြင်း၊ ငှားရမ်းခြင်းဆိုင်ရာ သတ်မှတ်ချက်နှင့် ဈေးနှုန်းများ၊ (၁၄) ဘဏ်နှင့် ငွေလဲလှယ်ခြင်းဆိုင်ရာ သတ်မှတ်ချက်နှင့် ဈေးနှုန်းများ၊ (၁၅)လူနာနှင့် မသန်မစွမ်းခရီးသည်များ ဆိုင်ရာ သတ်မှတ်ချက်နှင့် လေဆိပ်အစီအမံ၊ (၁၆) လေ့လာရေးအဖွဲ့များ၊ ဧည့်သည်နှင့် ကြိုဆိုရေးအဖွဲ့များ ဝင်/ထွက်ခွင့်နှင့် သွားလာခွင့်ဆိုင်ရာ သတ်မှတ်ချက် များနှင့် လေဆိပ်အစီအမံ၊ (၁၇)ကမ္ဘာလှည့်ခရီးသည်များ အပါအဝင် ခရီးသည်အုပ်စုအလိုက် ဆိုက်ရောက်၊ ထွက်ခွာခြင်းဆိုင်ရာ သတ်မှတ်ချက်များ၊(၁၈) စင်းလုံးငှား လေယာဉ်နှင့် ကိုယ်ပိုင်လေယာဉ်ခရီးစဉ်များဆိုင်ရာ သတ်မှတ်ချက်များ၊ (၁၉)နိုင်ငံတော်အဆင့်နှင့် အထူးဧည့်သည်တော် ခရီးစဉ်များဆိုင်ရာ သတ်မှတ်ချက် များ၊ (၂၀)လေယာဉ်ကုန်တင်၊ ကုန်ချပို့ဆောင်ခြင်းဆိုင်ရာ သတ်မှတ်ချက်နှင့် စံချိန်စံညွှန်းများ စသည်တို့ဖြစ်သည်။

မန္တလေးအပြည်ပြည်ဆိုင်ရာ လေဆိပ်အနေဖြင့် Mandalay International Airport- Airport Public Relation Section အား Arrival Public Area နှင့် Departure Public Area တို့တွင် ဖွဲ့စည်းတည်ဆောက် ထားသော Information Counter တို့၌ ဖွင့်လှစ် ထားပြီးဖြစ်သည်၊ e-mail adds မှာ miaairportprs@gmail.com ဖြစ်ပါသည်၊ ၎င်းလေဆိပ်ရှိ ခရီးသည်များ၊ ပို့ဆောင်/ကြိုဆိုသူများအတွက် internet လွယ်ကူစွာ အသုံးပြုနိုင်စေရန် Arrival/Departure Public Area နှင့် Passenger Lounge များဖြစ်သော Gate 5 & 6၊ 7၊ 8၊ 9 & 10၊ 11& 12 တို့တွင် WIFI အား Free အသုံးပြုနိုင်မည်ဖြစ်သည်။

သို့ဖြစ်သဖြင့် လေဆိပ်များတွင် ဖွဲ့စည်းထားရှိသော Public Relation Section များသည် ပြည်သူလူထု ခရီးသွားများ၏လိုအပ်ချက်အား ဖြည့်စွမ်းပေးနိုင်မည့် သက်ဆိုင်ရာဌာနများသို့ သတင်းအချက်အလက်များ တင်ပြပေးခြင်း၊ သက်ဆိုင်ရာဌာနများမှ လုပ်ထုံးလုပ်နည်း များအား ပြည်သူလူထုခရီးသွားများထံသို့ ကျယ်ကျယ် ပြန့်ပြန့် ဆောင်ရွက်ပေးခြင်းအားဖြင့် ပြည်သူလူထု၊ ခရီးသွားနှင့် ဝန်ဆောင်မှုနှင့်ပတ်သက်သော ဌာနဆိုင်ရာ တို့အကြားတွင် "လူထုဆက်သွယ်ရေးဆောင်ရွက်သူများ" ဖြစ်သလို မင်္ဂလာစကားဖြင့် ဆိုရပါမူ "အောင်သွယ်တော် များ"ပင် ဖြစ်နေပေတော့သည်၊

ကွမ်းနဝါ

# ရေလုပ်ငန်းဖွံ့ဖြိုးရေး လုပ်ငန်းကော်မတီရှစ်ခုဖွဲ့စည်းကာ ဆောင်ရွက်မည်

ရန်ကုန် မေ ၁၇

ရေလုပ်ငန်းကဏ္ဍဖွံ့ဖြိုးရေးအတွက် လုပ်ငန်းကော်မတီ ရှစ်ခုကို ပဏာမအဖြစ် ဖွဲ့စည်းဆောင် ရွက်သွားမည်ဖြစ် ကြောင်း မြန်မာနိုင်ငံ ငါးလုပ်ငန်းအဖွဲ့ချုပ် အထွေထွေ အတွင်းရေးမှူး ဦးဝင်းကြိုင်က ပြောသည်။

ထို့ကြောင့် ဘဏ္ဍာရေးဆိုင်ရာလုပ်ငန်းကော်မတီ၊ မွေးမြူရေးဆိုင်ရာ လုပ်ငန်းကော်မတီ၊ မှံ့ဖြိုးရေးနှင့် သုတေ သနလုပ်ငန်းကော်မတီ၊ ဈေးကွက်ပိုင်းဆိုင်ရာ လုပ်ငန်း ကော်မတီ၊ ရေထွက်စားကုန် ဘေးအန္တရာယ်ကင်းရှင်းရေး လုပ်ငန်းကော်မတီ၊ ငါးဖမ်းလုပ်ငန်းများဆိုင်ရာ လုပ်ငန်း ကော်မတီ၊ ငါးပုစွန်အစာထုတ်လုပ်ရေးဆိုင်ရာ လုပ်ငန်း ကော်မတီ၊ ငါးပုစွန်ပြုပြင်ထုတ်လုပ်ရေးဆိုင်ရာ လုပ်ငန်း ကော်မတီ စသည်ဖြင့် ပဏာမအားဖြင့် ဖွဲ့စည်းကာ လုပ်ငန်းကော်မတီ တစ်ခုချင်းစီ၏ လုပ်ငန်းများကို ဆွေးနွေး လုပ်ဆောင်သွားမည် ဖြစ်ကြောင်း သိရသည်၊

"လုပ်ငန်းကော်မတီ တစ်ခုစီအနေနဲ့ ဘာတွေလုပ်မယ် ဆိုတာ မူကြမ်းဆွဲမယ်၊ မြန်မာနိုင်ငံငါးလုပ်ငန်း အဖွဲ့ချုပ် အောက်က အသင်းအဖွဲ့တွေ ပူးပေါင်းပြီးတော့ ဆွေးနွေး သဘောတူထားတဲ့ လုပ်ငန်းတွေကို ပြည်ထောင်စုဝန်ကြီး ဌာနကနေတစ်ဆင့် နိုင်ငံတော်သမ္မတရုံးကို တင်ပြမှာဖြစ်ပါ တယ်"ဟု ၎င်းက ရှင်းပြသည်၊

ထိုလုပ်ငန်းကော်မတီများသည် ပဏာမအားဖြင့် ဖွဲ့စည်းခြင်းဖြစ်သောကြောင့် ငါးအပိုင်း၊ ပုစွန်အပိုင်း တစ်ခု ချင်းစီလိုအပ်လာပါက လုပ်ငန်းတိုးတက်နိုင်မှုအခြေအနေ ပေါ်သုံးသပ်ကာ ဆပ်ကော်မတီအဖြစ် ဖွဲ့စည်းမည်ဖြစ် ကြောင်း၊ မြန်မာနိုင်ငံငါးလုပ်ငန်းအဖွဲ့ချုပ်၏ (၁၄)ကြိမ် မြောက် နှစ်ပတ်လည်အစည်းအဝေး ကျင်းပစဉ်က ကြေညာ ခဲ့သည့် ရေလုပ်ငန်းဆိုင်ရာ ပညာရှင်အဖွဲ့ကို ဖွဲ့စည်းပြီး လုပ်ငန်းကော်မတီအဖွဲ့များနှင့် ရေလုပ်ငန်းဖွံ့ဖြိုးရေးဆိုင်ရာ ပညာရှင်အဖွဲ့တို့ ပူးပေါင်းပေးခြင်းဖြင့် ပိုမိုတိုးတက်မှု များရရှိလာမည်ဖြစ်ကြောင်း၊ ထိုလုပ်ငန်းကော်မတီအဖွဲ့ များသည် သက်ဆိုင်ရာ ကဏ္ဍအလိုက် ပြည်ထောင်စုဝန်ကြီး ဌာနများနှင့် ဆက်စပ်ဆောင်ရွက်သွားမည်ဖြစ်ကြောင်း ၎င်းက ဆက်လက်ရှင်းပြခဲ့သည်။

ထိုသို့ ဖွဲ့စည်းစီစဉ်လုပ်ဆောင်ခြင်းမှာ သမ္မတရုံးဝန်ကြီး ဌာန၊ ပြည်ထောင်စုဝန်ကြီး ဦးတင်နိုင်သိန်းက ရင်းနှီးမြှုပ်နှံမှု နှင့် ကုမ္ပဏီများညွှန်ကြားမှုဦးစီးဌာန၊ ရန်ကုန်ရုံးခွဲတွင် မွေးမြူရေးကဏ္ဍ ဖွံ့ဖြိုးတိုးတက်ရန် ဆောင်ရွက်နေသော အသင်းအဖွဲ့များကို မေ ၉ ရက်က ခေါ်ယူဆွေးနွေးခဲ့ပြီး အစည်းအဝေးလမ်းညွှန်ချက်များအရ ပုဂ္ဂလိကကဏ္ဍဖွံ့ဖြိုး စေရန် လုပ်ငန်းအဖွဲ့ လုပ်ငန်းကော်မတီများကို မြန်မာနိုင်ငံ ငါးလုပ်ငန်းအဖွဲ့ချုပ်က ဖွဲ့စည်းရန်စီစဉ်လာခဲ့ခြင်းဖြစ် ကြောင်း သိရသည်၊

(၆၈၀)

ပဲခူးမြို့ ဥသာမြို့သစ် (၇)ရပ်ကွက် မြေတိုင်း ၃ ဗိုလ်ချုပ်အောင်ဆန်းလမ်းမ တာယပ ဆိုင်ခန်းအနီး၌ ဓာတ်တိုင်နှင့်ဓာတ်ကြိုးများပေါ်တွင် သစ်ကိုင်းသစ်ရွက် များ အုပ်ဆိုင်း၍ မိုးရာသီတွင် အန္တရာယ်နှင့်တွေ့ကြုံနိုင် သည်ကို တွေ့မြင်ရစဉ်၊

(၅၈၈)

FUKU JAPANESE ACADEMY ( Since 2007 ) (M.A., Japan)
Native Speaker's Japanese Conversation (Monthly)
Native Speaker's Business Japanese
Basic Japanese (Monthly)
Intermediate & Advanced Japanese Course
Japanese Exam Preparation Course
Writing Course (4 months) - Mon,Wed - 9-11 am - 3 June
Pre-Inter 4 Skill Course (5 months) - Tue,Thurs - 1-2:30 pm - 4 June
Inter 4 Skill Course (5 months) - Tue,Thurs - 3-4:30 pm - 4 June
Speaking Course (4 months) - Sat,Sun - 8-9:30 am - 8 June
Regular Proficiency Course (10 months) - Sat,Sun - 10-11:30 am - 8 June
No.A 66-68, 4-D, Insein Road, San Yeik Nyein,Kamayut Township. Ph:09-73060391,09-421118058,09-5183872

# ရှမ်းပြည်နယ် ကလောမြို့နယ် ရွှေမင်းဗုန်းဒေသတွင် ဖြစ်ပေါ်ခဲ့သည့် သဘာဝဘေးအန္တရာယ်နှင့် စပ်လျဉ်းသည့် စာနယ်ဇင်းရှင်းလင်းပွဲ ကျင်းပ

ရန်ကုန် မေ ၁၇

၂၀၁၃ ခုနှစ် မေ ၂ ရက်တွင် ရှမ်းပြည်နယ် ကလောမြို့နယ် ရွှေမင်းဗုန်းဒေသတွင် တိုက်ခတ်ခဲ့သော လေဆင်နှာမောင်း သဘာဝဘေးအန္တရာယ်ဖြစ်ပွားခဲ့သည့် ဖြစ်စဉ်များနှင့် ပတ်သက်၍ အမှန်အတိုင်းသိစေရန်အတွက် အာရှကမ္ဘာမြေစက်မှုနှင့် သတ္တုတူးဖော်ရေးလုပ်ငန်း ကုမ္ပဏီလီမိတက်မှ စာနယ်ဇင်းရှင်းလင်းပွဲကို ယနေ့ မွန်းလွဲ ၂ နာရီတွင် ရန်ကုန်မြို့ ကျောက်တံတားမြို့နယ်ရှိ Sakura Tower ၌ ပြုလုပ်သည်။

ယင်းဖြစ်စဉ်နှင့် စပ်လျဉ်း၍ အာရှကမ္ဘာမြေစက်မှုနှင့် သတ္တုတူးဖော်ရေးလုပ်ငန်းကုမ္ပဏီလီမိတက် ဥက္ကဋ္ဌ ဦးမြင့်ဦး၊ အကျိုးတူပူးပေါင်းဆောင်ရွက်လျက်ရှိသော ကုမ္ပဏီများမှ တာဝန်ရှိသူများက လေပြင်းမုန်တိုင်းဒဏ်ကြောင့် ပျက်စီးဆုံးရှုံးခဲ့ရမှုများ၊ ကယ်ဆယ်ရေးလုပ်ငန်းများ ဆောင်ရွက်ခဲ့ပုံ၊ သေဆုံးသူများ၏ မိသားစုများသို့ နစ်နာကြေးထောက်ပံ့ပေးမှုများ၊ အာရှကမ္ဘာမြေ စက်မှုနှင့် သတ္တုတူးဖော်ရေးလုပ်ငန်းကုမ္ပဏီ၏ ရင်းနှီးမြှုပ်နှံမှုနှင့် အဆိုပါဒေသတွင်း ဆောင်ရွက်ခဲ့ပြီးသော လုပ်ငန်းများနှင့် ကုမ္ပဏီအနေဖြင့် လုပ်သားများ၊ ဝန်ထမ်းများ အန္တရာယ်ကင်းရှင်းစေရန် ဆက်လက်ဆောင်ရွက်မည့် လုပ်ငန်းအစီအစဉ်များနှင့် စပ်လျဉ်းပြီး ရှင်းလင်းပြောကြားကြသည်။

ရွှေမင်းဗုန်းဒေသသည် ၁၉၁၃ ခုနှစ်တွင် ဂျာမန်များက စတင်စမ်းသပ်တူးဖော်ရှာထုတ်လုပ်ခဲ့သော သတ္တုတွင်းနေရာ ဖြစ်သည်။ ၁၉၉၀ ခုနှစ်မတိုင်မီအထိ စီးပွားဖြစ်လုပ်ကိုင်နိုင်ခြင်းမရှိဘဲ ၁၉၉၀ နောက်ပိုင်းတွင် အသေးစားရှာဖွေတူးဖော်ခြင်း လုပ်ငန်းများကို စတင်လုပ်ကိုင်ခဲ့သည်။ အဆိုပါဒေသတွင် Ivanhoc Myanmar Holding Limitedမှ ၁၉၉၇-၂၀၀၄ ခုနှစ်အထိ ရွှေသတ္တုတူးဖော်ခြင်းလုပ်ငန်းများ လုပ်ဆောင်ခဲ့သည်။ ၂၀၁၁ ခုနှစ်တွင် Ivanhoc Myanmar Holding Limitedမှ အကြောင်းကြောင်းကြောင့် ထွက်ခွာသွားခဲ့ပြီး သတ္တုတွင်းဝန်ကြီးဌာနမှ အဆိုပါဒေသကို ပုဒ်မ ၁၄၄ ထုတ်ပြန်ခဲ့သော်လည်း ၂၀၀၉-၂၀၁၀ ခုနှစ်အထိ တရားမဝင်ဝင်ရောက်လုပ်ကိုင်သူများမှ တရားမဝင်တူးဖော်မှုများ ဆောင်ရွက်ခဲ့သည်။ ရွှေမင်းဗုန်းလုပ်ကွက်ကို အာရှကမ္ဘာမြေစက်မှုနှင့် သတ္တုတူးဖော်ရေးလုပ်ငန်းကုမ္ပဏီမှ ၂၀၁၁ ခုနှစ်တွင် တင်ဒါစနစ်အရ ယှဉ်ပြိုင်ရပြီး ငါးနှစ်သက်တမ်း လေးကြိမ်ရရှိခဲ့ပြီး ပထမသက်တမ်းအတွက် ၂၀၁၁ ဒီဇင်ဘာလတွင် လုပ်ငန်းများစတင်လုပ်ကိုင်ခဲ့သည်။

အာရှကမ္ဘာမြေစက်မှုနှင့် သတ္တုတူးဖော်ရေးလုပ်ငန်းကုမ္ပဏီက နိုင်ငံတော်သို့ ငါးနှစ်အတွက် ရွှေပီသာချိန် ၁၃၅၀ ဒသမ ၈၂၁ ပိဿာပေးသွင်းရမည်ဖြစ်ကြောင်း သိရသည်။

မေလ ၂ ရက်တွင် ဖြစ်ပေါ်ခဲ့သည့် သဘာဝ ဘေးအန္တရာယ်များနှင့် ပတ်သက်၍ တာဝန်ရှိသူများက ယခင်က လုပ်သား ၆၀၀-၇၀၀ နီးပါးရှိကြောင်း၊ မုန်တိုင်းဒဏ်ကြောင့် အန္တရာယ်ဖြစ်ပြီးနောက်ပိုင်း နုတ်ထွက်သွားသောလုပ်သား ၁၂၀ ရှိကြောင်း၊ ယခုလုပ်သား ၅၆၀ လောက်သာ ကျန်ရှိကြောင်း၊ မိုင်းနင်းလုပ်သားများ မရှိတော့ကြောင်း၊ အကျိုးတူပူးပေါင်းလုပ်သည့် လုပ်ကွက်များတွင် အချို့တစ်အင်းတွင် ၆၀-၇၀၊ ၂၀-၃၀ ရှိကြောင်း၊ သူတို့ရဲ့ လုပ်ငန်းအတက်အကျ ပေါ်မူတည်ပါကြောင်း၊ လုပ်ငန်းအောင်မြင်ရင် အောင်မြင်သလို လုပ်ငန်းအခြေအနေပေါ် မူတည်ပါကြောင်း၊ အကြမ်းဖျင်းအားဖြင့် လုပ်သား ၅၀၀-၆၀၀ ကြားရှိပါကြောင်း၊

သဘာဝဘေးအန္တရာယ်၊ မိုးအဆက်မပြတ် ရွာသွန်းမှုများကြောင့် ဘေးအန္တရာယ် ဖြစ်ပြီးနောက်ပိုင်း လုပ်နိုင်သည့်အရာများကို မိမိတို့ကုမ္ပဏီအနေဖြင့် အားသွန်ခွန်စိုက် ချက်ချင်းဆောင်ရွက်ပေးခဲ့ပါကြောင်း၊ ယခုဖြစ်တဲ့ အခြေအနေကို သုံးသပ်ကြည့်ရင် မိုးသည်းထန်စွာ ရွာသွန်းတဲ့အတွက် ရေများတာကြောင့် တောင်ကျချောင်းရေ စီးဆင်းတဲ့ လမ်းကြောင်းများကို ကောင်းအောင်ချက်ချင်း ပြုပြင်ထားပါကြောင်း၊ အဓိကဖြစ်တဲ့ ရွှေတောင်ကြားလို နေရာမှာ ရေစီးကြောင်းကို ၁၂ ပေ အကျယ်ချဲ့ထွင်ပြီး ခုတ်စရာ ဆုတ်စရာ ရှိတာများကို ဆောင်ရွက်ပေးထားပါကြောင်း၊ နောက်ထပ်ဘယ်လောက်မိုးသည်းသည်း မကျနိုင်တော့ဘူးဟု ယုံကြည်ပါကြောင်း၊ အဓိက အသက်ဆုံးရှုံးတဲ့အထဲမှာ အများဆုံးဖြစ်တာက သစ်ပင်ပိခြင်းကြောင့်ဖြစ်ကြောင်း၊

မိမိတို့မှာ သစ်တောနဲ့ပတ်သက်တဲ့ ထိန်းသိမ်းစောင့်ရှောက်ရမှာ များပါကြောင်း၊ သစ်တောနဲ့ ပတ်သက်ပြီး ညွှန်ကြားချက်များလည်း ပါရှိကြောင်း၊ တချို့ ဆောင်ရွက်ရမည့် အပိုင်းများကို သစ်တောသို့တင်ပြထားပါကြောင်း၊ နောက်ထပ် လေဒဏ်မိုးဒဏ်ခံနိုင်အောင် သစ်ပင်အပေါ်ပိုင်းများကို ဝိတ်လျှော့ခုတ်ထွင်မှုများ ပြုလုပ်ထားသည့် အနေအထားများရှိပါကြောင်း၊ သဘာဝဘေးအန္တရာယ် ထပ်မံကျရောက်မည့် အခါမျိုးတွင် မိမိတို့ဝန်ထမ်းများနှင့် ပတ်သက်ပြီးတော့ အင်းဆင်းတာမျိုး မည်သည့်အချိန်မှာရပ်တန့်ရမည်ဆိုတာကို အချိန်နှင့်တစ်ပြေးညီ ညွှန်ကြားထားပါကြောင်း၊ တချို့ အင်းများသည် သဘာဝအတိုင်း သဘာဝဒဏ်ခံနိုင်အောင်ပြုလုပ်ထားသော ဆောင်ရွက်မှုများရှိပါကြောင်း၊ ဝန်ထမ်းများ၊ လုပ်သားများနှင့်ပတ်သက်၍ လုံလောက်သောသောက်ရေ၊ ဆေးဝါးများ၊ အန္တရာယ်ကင်းအောင်ထားရှိဖို့ စီစဉ်ထားပါကြောင်း၊ လက်ရှိတွင် ဆေးမှူးတစ်ဦးနှင့် အကူနှစ်ဦးရှိကြောင်း၊ ဖြစ်စဉ်ကာလအတွင်း ဆေးမှူးနှင့် တာဝန်ရှိသူများက ထိခိုက်ရှနာသူများအတွက် ဆေးဝါးများဖြင့် အချိန်မီ ပြုစုဆောင်ရွက်ပေးခဲ့ကြောင်း ပြောကြားသည်။

သတင်းစာရှင်းလင်းပွဲ အပြီးတွင် တက်ရောက်လာကြသည့် စာနယ်ဇင်းများက သိရှိလိုသည်များကို မေးမြန်းကြရာ တာဝန်ရှိသူများက ပြန်လည်ဖြေကြားကြသည်။ (သတင်းစဉ်)

# ပြည်ထောင်စုဝန်ကြီး ဦးဝဏ္ဏမောင်လွင် မလေးရှားနိုင်ငံခြားရေးဝန်ကြီးထံ ဝမ်းမြောက်ကြောင်းသဝဏ်လွှာ ပေးပို့

နေပြည်တော် မေ ၁၈

နိုင်ငံခြားရေးဝန်ကြီးဌာန ပြည်ထောင်စုဝန်ကြီး ဦးဝဏ္ဏမောင်လွင်ထံမှ မလေးရှားနိုင်ငံ နိုင်ငံခြားရေးဝန်ကြီးအဖြစ် ထပ်မံခန့်အပ်ခံရသည့် ဒါတွဲ ဆရီ အာနီဖာ အာမန် ထံသို့ ဝမ်းမြောက်ကြောင်း သဝဏ်လွှာပေးပို့သည်။

(သတင်းစဉ်)

# မြန်မာနှင့် နိုင်ငံတကာဈေးကွက်သတင်း မိုဘိုင်းဖုန်းများမှတစ်ဆင့် သိရှိနိုင်မည်

ရန်ကုန် မေ ၁၇

နေ့စဉ် အချိန်နှင့်အမျှ ပြောင်းလဲနေသည့် နိုင်ငံခြားငွေလဲနှုန်း၊ မြန်မာ့ရွှေကမ္ဘာ့ရွှေဈေး၊ ပဲ၊ နှမ်း၊ ဆန်စပါး၊ စားသုံးဆီအစရှိသည့် ကုန်စည်ဈေးနှုန်းများ၊ ကမ္ဘာ့ရေနံစိမ်းနှင့် ပြည်တွင်းလောင်စာဆီ ဈေးနှုန်းများ၊ မြန်မာနိုင်ငံအတွင်းရှိ ကုန်စည်ဒိုင် ၁၃ ခုမှ ဈေးကွက်သတင်းများနှင့် နိုင်ငံတကာမှ ဆန်၊ ရော်ဘာ၊ စားအုန်းဆီ စသည့် နေ့စဉ်ဈေးကွက်အခြေအနေများ၊ ဈေးကွက်သတင်းအချက်အလက်များ၊ ဈေးနှုန်းသုံးသပ်ချက်များကို အချိန်နှင့်တစ်ပြေးညီ သိရှိပြီး မှန်ကန်သော စီးပွားရေးဆုံးဖြတ်ချက်များချမှတ်နိုင်ရန် ရည်ရွယ်၍ eTm Biz Mobile Appsကို Android Versionဖြင့်စတင်မိတ်ဆက်ပြီး ယခုအခါ ios ဖြင့်သုံးစွဲနိုင်ရန် ထပ်မံထုတ်လုပ်ထားပြီးဖြစ်သည်။

eTm Biz Mobile Apps ကို သုံးစွဲခြင်းဖြင့် ဈေးနှုန်းအချက်အလက်များအပြင် သတင်းကဏ္ဍတွင် ပြည်တွင်းပြည်ပမှ ထူးခြားသောစီးပွားရေးသတင်းများကို ဦးဦးဖျားဖျား တင်ဆက်ထားပြီး ကုန်သွယ်မှုပြပွဲနှင့် ပညာရပ်ဆိုင်ရာ ဟောပြောပွဲများကိုလည်း ဖော်ပြထားသည်။ ထို့ပြင် အိုင်တီနည်းပညာနှင့် ကျန်းမာရေးဆိုင်ရာ သတင်းများကို ဗဟုသုတနှင့် ဖျော်ဖြေရေးသတင်းများအဖြစ် နေ့စဉ်ရေးသားဖော်ပြလျက်ရှိသည်။ ထိုသို့ ဖော်ပြရာတွင် မြန်မာ၊ အင်္ဂလိပ် နှစ်ဘာသာဖြင့် ဖော်ပြထားရာ ပြည်တွင်းပြည်ပမှ စီးပွားရေးလုပ်ငန်းရှင်များအတွက် ပါ ဖတ်ရှုရအဆင်ပြေမည် ဖြစ်သည်။

ဈေးကွက်သတင်းအချက်အလက်များကို စာတိုပို့စနစ် SMS ဖြင့် အချိန်နှင့်တစ်ပြေးညီပေးပို့ခြင်းကို eTrade Myanmar မှ ဆောင်ရွက်ပေးလျက်ရှိသည်။ ပြည်တွင်းပြည်ပ စီးပွားရေးသတင်းများကို eTrade Myanmar com.mm တွင် နေ့စဉ်တင်ဆက်ပေးလျက်ရှိသည်။

အဆိုပါ eTm Biz မှ Mobile Apps ကို ios အတွက် Apple App Store နှင့် Android os အတွက် http:\\ apps.etmsms.com တို့တွင် အခမဲ့ Download ရယူနိုင်ကြောင်းသိရသည်။ (အောင်သူရ)

# ရဟတ်ယာဉ်ဖြင့် ရုံးတက်ရုံးဆင်းပြုလုပ်မည့် ရုရှားသမ္မတပူတင်

ရုရှားနိုင်ငံ မော်စကိုမြို့တော် ကရင်မလင်နန်းတော်ထဲတွင် ရဟတ်ယာဉ်ဖြင့် ရုံးတက်ရုံးဆင်းပြုလုပ်မည့် သမ္မတ ဗလာဒီမာပူတင်၏ ရဟတ်ယာဉ်ရပ်နားရန် နေရာတစ်ခု တည်ဆောက်လျက်ရှိသည်။ သမ္မတ ပူတင်အနေဖြင့် ယခုကဲ့သို့ ရဟတ်ယာဉ်ဖြင့် ရုံးသွားရုံးပြန်ပြုလုပ်ရန် စီစဉ်ရခြင်းမှာ ရှုပ်ထွေးဆူညံလှသည့် မော်စကိုမြို့တော်၏ ယာဉ်ကြောပိတ်ဆို့မှုများကြားတွင် အရေးကြီးပုဂ္ဂိုလ်များ၏ ယာဉ်တန်းများ မောင်းနှင်သွားလာနေခြင်းအပေါ် ဝေဖန်မှုများကို ရှောင်ရှားရန်ရည်ရွယ်ခဲ့ခြင်းဖြစ်သည်။

"သမ္မတအနေနဲ့ ဒီအစီအစဉ်ကို မကြာခင် လက်တွေ့ အကျိုးရှိရှိ အသုံးပြုသွားမှာဖြစ်ပါတယ်" ဟု သမ္မတ ပြောရေးဆိုခွင့်ရှိသူ ဒီမစ်ထရီ ပက်စ်ကော့ဗ်က သတင်းထောက်များကို ပြောကြားသည်။ သမ္မတ ပူတင်မှာ ယခုလောလောဆယ် ပင်လယ်နက်ကမ်းခြေဆိုချီမြို့ရှိ ၎င်း၏နွေရာသီ အနားယူအပန်းဖြေရာ နေအိမ်တွင် နေထိုင်လျက်ရှိသည်။

"သမ္မတ ပူတင်ဟာ ရုရှားနိုင်ငံလုပ် Mi-8 ရဟတ်ယာဉ်ကို အသုံးပြုစီးနင်းသွားမှာ ဖြစ်ပါတယ်၊ ဒီ Mi-8 ရဟတ်ယာဉ်ဟာလည်း သမ္မတများစီးနင်းဖို့ သီးသန့်ထုတ်လုပ်ထားတဲ့ တစ်ခုတည်းသော ရဟတ်ယာဉ်ဖြစ်ပါတယ်၊ ဒီလိုအရွယ်အစားကြီးမားတဲ့ ရဟတ်ယာဉ် အသုံးပြုတဲ့အတွက်ကြောင့် အဆောက်အအုံတွေ၊ နန်းတော်ဆောင်တွေ၊ ကရင်မလင်နန်းတော်ထဲမှာရှိတဲ့ မော်စကိုမြို့ရဲ့ ဝိသုကာလက်ရာတွေ ထိခိုက်ပျက်စီးမှုမရှိအောင် အဘက်ဘက်မှ စဉ်းစားချင့်ချိန်ပြီးတော့ ဒီလေယာဉ်ကွင်းကို စနစ်တကျ တည်ဆောက်ခဲ့တာ ဖြစ်ပါတယ်"ဟု ပက်စ်ကော့ဗ်က ဆက်လက်ပြောကြားသည်။

ပူတင်နှင့် ကွယ်လွန်သူ ရုရှားသမ္မတဟောင်း ဘောရစ်ယယ်လ်ဆင်တို့သည် ယခင်ကလည်း တစ်ခါတစ်ရံ ရဟတ်ယာဉ်ကို အသုံးပြု၍ ရုံးအသွားအပြန် ပြုလုပ်ခဲ့ကြကြောင်း ပက်စ်ကော့ဗ်က ပြောကြားသည်။ ထို့ပြင် ရုရှားဝန်ကြီးချုပ် ဒီမစ်ထရီ မက်ဗီဒက်သည်လည်း ရဟတ်ယာဉ်ကို အသုံးပြု၍ ရုရှားအစိုးရဌာနချုပ်ရုံး အိမ်ဖြူတော်သို့ သွားလာလျက်ရှိသည်ဟု ဆိုသည်။ အာရ်တီ

ဒေဝမ်းမိုး


## MMHK အမှတ်တံဆိပ်ကို မိမိတို့ကုမ္ပဏီ၏ မူပိုင်ဖြစ်ကြောင်း အများသိစေရန် အသိပေးကြေညာခြင်း

ရန်ကုန်မြို့၊ လမ်းမတော်မြို့နယ်၊ ဗိုလ်ချုပ်အောင်ဆန်းလမ်း၊ -နသီဟတာဝါ၊ အမှတ်-၇၉၀၊ အခန်းအမှတ်-၄၀၁တွင် ကုမ္ပဏီရုံးခန်းဖွင့်လှစ်ထားသော ဦးအောင်ဝင်း (ဒါရိုက်တာ- MYINT MYAT HTUT KHAUNG INTERNATIONAL CO.,LTD)၉/မဗန(နိုင်)၀၈၀၅၉၁)၏ လွှဲအပ်ညွှန်ကြားချက်အရ အများသိစေရန် ကြေညာအပ်ပါသည်။

အောက်တွင် ဖော်ပြထားသော မြင့်မြတ်ထွဋ်ခေါင်အင်တာနေရှင်နယ် ကုမ္ပဏီလီမိတက်၏ အမှတ်တံဆိပ် အမည်အမှတ်အသားကို ဦးအောင်ဝင်းမှ မိမိတို့ကုမ္ပဏီ၏မူပိုင်အဖြစ် ရန်ကုန်မြို့ စာချုပ်စာတမ်းများ မှတ်ပုံတင်ရုံးတွင်စာချုပ်အမှတ်-၄/၄၈၈ဖြင့် မှတ်ပုံတင်ထားပြီးဖြစ်ပါသည်။

MMHK
Myint Myat Htut Khaung Int'l Co., Ltd

အဆိုပါအမှတ်တံဆိပ်ကို ကျွန်ုပ်တို့မိတ်ဆွေ ကုမ္ပဏီ၏စက်သုံးဆီ အရောင်းဆိုင်လုပ်ငန်းများ၊ အထည်ချုပ်လုပ်ငန်းများ၊ ဝန်ဆောင်မှုလုပ်ငန်းများ၊ ကုန်သွယ်ရေးလုပ်ငန်းများနှင့် ကုမ္ပဏီ၏အခြားလုပ်ငန်းအရပ်ရပ်အားလုံးတို့တွင် ကုမ္ပဏီ၏မူပိုင်အဖြစ် ကပ်နှိပ်ရိုက်နှိပ်၍ အသုံးပြုရန်အတွက် ကျွန်ုပ်တို့ မိတ်ဆွေကုမ္ပဏီ၏ ကိုယ်ပိုင်ဉာဏ်ဖြင့် တီထွင်ပြီး ပြည်ထောင်စုသမ္မတမြန်မာနိုင်ငံတဝန်းလုံးတွင် သုံးစွဲခြင်း၊ ဖြန့်ဖြူးခြင်း၊ တင်သွင်းခြင်း၊ တင်ပို့ခြင်းများ၊ ပြုလုပ်သွားမည်ဖြစ်ပါသည်။

အထက်ပါ MYINT MYAT HTUT KHAUNG INTERNATIONAL CO.,LTD) ၏ မူပိုင်အမှတ်တံဆိပ်အမည်အမှတ်အသားကို အခြားသူ တစ်ဦးတစ်ယောက်ကဖြစ်စေ၊ အများကဖြစ်စေ၊ ထပ်တူထပ်မျှ ထင်ယောင်ထင်မှားဖြစ်စေအောင် တစ်စိတ်တစ်ဒေသကိုဖြစ်စေ၊ တစ်ခုလုံးကိုဖြစ်စေ၊ သွယ်ဝိုက်သော အခြားတစ်နည်းနည်းဖြင့်ဖြစ်စေ၊ အတုပြုလုပ်ခြင်းများ မပြုလုပ်ကြပါရန်တားမြစ်အပ်ပါသည်။ အကယ်၍ အတုသုံးစွဲနေသည်ကို တွေ့မြင်ကြားသိရပါက ပြစ်မှုကြောင်းအရဖြစ်စေ၊ တရားမကြောင်းအရဖြစ်စေ ထိရောက်စွာ အရေးယူတရားစွဲဆိုသွားမည်ဖြစ်ကြောင်း အများသိစေရန် ကြေညာအပ်ပါသည်။

လွှဲအပ်ညွှန်ကြားချက်အရ-

ဒေါ်ခင်စုမြိုင်(LL.B.,D.B.L) (စဉ်-၃၇၆၄၇) အထက်တန်းရှေ့နေ

ဒေါ်ချိုရီ(စဉ်-၁၉၁၁)(B.Sc., H.G.P.,R.L.,D.B.L)
ဒေါ်ခင်အိအိအောင်(စဉ်-၇၆၆၄) (LL.B.,D.I.L)
တရားလွှတ်တော်ရှေ့နေများ

အမှတ်-၁၃၂ ပထမထပ်၊ ၅၁-လမ်း၊ ပုဇွန်တောင်မြို့နယ်၊ ရန်ကုန်မြို့။
ဖုန်း-၂၀၃၀၇၆၊ ၂၉၅၉၇၅၊ ၀၉-၇၃၂၃၇၀၉၆၊ ၀၉-၅၄၀၄၉၄၀



## ဧဝါဘွား လေးဗိုလ်ဗိုလ်ဖမောင်ကုမ္ပဏီလီမိတက်မှ

သံမဏိတိုက်သည့် အဆင့်မြင့် စတီး ဘေလိတ်အားသွားဆူးကြိုးများကို ဈေးနှုန်းချိုသာစွာဖြင့် တိုက်ရိုက်ရောင်းချ တပ်ဆင်ပေးနေပါသည်။

ရန်ကုန်အရောင်းခန်းမ - Ph:01-545531, 01-8603141, 09-5008181

နေပြည်တော်အရောင်းခန်းမ - Ph : 067-25422, 09-49-210 551, 09-5104455

မန္တလေးအရောင်းခန်းမ - Ph:02-73191, 09-5140655, 09-402571300

❒ ကျော်ဖုံးမှ

ဘီဘီစီသတင်းဌာနက သတင်းပေးပို့သည်။

ဘင်္ဂလားဒေ့ရှ် ဝင်လယ်ကမ်းရိုးတန်းဒေသသို့ မုန်တိုင်းမဝင်ရောက်မီ ကိုးနာရီအတွင်း ၁၇၅ ကီလိုမီတာကျော် မုန်တိုင်းရွေ့လျားခဲ့ကြောင်း ဘင်္ဂလားဒေ့ရှ်မိုးလေဝသဌာန၏ သတင်းကြေညာချက်တွင် ဖော်ပြသည်။

ကမ်းရိုးတန်းဒေသများ၌ မုန်တိုင်းဒီရေတက်မှုကြောင့် တဲအိမ်ထောင်ပေါင်းများစွာ ပျက်စီးခဲ့ရပြီး ရေလွှမ်းမိုးမှုဖြစ်ပေါ်ခဲ့သည်ဆို၏။

ဘင်္ဂလားဒေ့ရှ်တောင်ပိုင်း ကမ်းရိုးတန်းဒေသသို့ မုန်တိုင်းဝင်ရောက်ချိန်၌ တစ်နာရီလျှင် ကီလိုမီတာ ၁၀၀ (၆၂ မိုင်)နှုန်းဖြင့် လေပြင်းတိုက်ခတ်ခဲ့သည်။ ယင်းနောက်တွင် ကုန်းတွင်းပိုင်းလေဖိအားနည်းရပ်ဝန်းအဖြစ်သို့ အားပျော့သွားခဲ့သည်။

ဘင်္ဂလားဒေ့ရှ်နိုင်ငံရှိ ကျယ်ပြောလှသော မဂ္ဂနာမြစ်၏ မြစ်ဝအနီးကျွန်းများနှင့် မြေနိမ့်ပိုင်းနယ်မြေများသည် မုန်တိုင်းဒဏ်ကို အဆိုးရွားဆုံးတွေ့ကြုံခံစားခဲ့ရပြီး နေအိမ်ထောင်ဝေါင်းများစွာ ပျက်စီးခဲ့ရကြောင်း နိုယက်ဟာလီခရိုင် အုပ်ချုပ်ရေးမှူး ဆီရာဂူးလ်က ပြောကြားသည်။

ကျွန်းများပေါ်တွင် နေထိုင်သူပြည်သူ ၂၀၀၀၀ ကျော်ကို ဘေးကင်းလုံခြုံရာသို့ ရွှေ့ပြောင်းပေးခဲ့ကြောင်း၊ မေ ၁၇ ရက်တွင် ၎င်းတို့၏ နေအိမ်များသို့ ပြန်သွားနိုင်ပြီဖြစ်ကြောင်း ၎င်းက ပြောကြားသည်။

မုန်တိုင်းကြောင့် ထိခိုက်ပျက်စီးမှုအခြေအနေကို ဘင်္ဂလားဒေ့ရှ် တာဝန်ရှိသူများက လေ့လာသုံးသပ်နေဆဲဖြစ်သည်။ မုန်တိုင်းဒဏ် ခံစားခဲ့ကြရသူ ပြည်သူများအတွက် ဆန်များ ဝေငှပေးလျက်ရှိသည်။

ဘင်္ဂလားဒေ့ရှ်နိုင်ငံ၌ မုန်တိုင်းကြောင့် သေဆုံးရသူ ၁၅ ဦးစလုံးမှာ ဘာရီဆယ်လ်ပြည်နယ်မှ ဖြစ်ကြောင်း အစိုးရ တာဝန်ရှိသူများက အတည်ပြုပြောကြားသည်။

မုန်တိုင်းဒဏ်ခံခဲ့ရသော ဒေသများသို့ အစိုးရတာဝန်ရှိသူများကို စေလွှတ်ကာ ဒုက္ခသည်များအား အကူအညီပေးနိုင်ရန် စီစဉ်ဆောင်ရွက်လျက်ရှိကြောင်း ပြည်နယ် အုပ်ချုပ်ရေးမှူး နူယယ်အာမင်က ပြောကြားသည်။

မုန်တိုင်းကြောင့် နေအိမ်ငယ်ပေါင်း ၃၀၀၀ ခန့် ပြိုလဲခဲ့ကြောင်း ၎င်းက ပြောကြားသည်။ မုန်တိုင်းတိုက်ခတ်မှုကြောင့် သစ်ပင်အများအပြား လဲပြိုခဲ့ပြီး ဆက်သွယ်ရေးပြတ်တောက်ခဲ့ရသည်။

မဟာစင်မုန်တိုင်းသည် အိန္ဒိယနိုင်ငံကိုလည်း အစောပိုင်းတွင် ခြိမ်းခြောက်ခဲ့သေးသည်။ အိန္ဒိယနိုင်ငံ အာသံ၊ မဏိပူရနှင့် နာဂလန်းပြည်နယ်များ တည်ရှိရာ နိုင်ငံအရှေ့မြောက်ပိုင်းဒေသကို ဖြတ်သန်းတိုက်ခတ်နိုင်သည်ဟု အိန္ဒိယမိုးလေဝသဌာနက ခန့်မှန်းခဲ့သည်။ သို့ရာတွင် မုန်တိုင်းသည် ကုန်းတွင်းပိုင်း လေဖိအားနည်းရပ်ဝန်းအဖြစ်သို့ အားပျော့ပျက်ပြယ်သွားခဲ့ရာ ဆိုးရွားသော ဘေးဥပဒ်များ မကျရောက်ခဲ့ပေ။

မဟာစင်မုန်တိုင်းကြောင့် သီရိလင်္ကာနိုင်ငံ အရှေ့ပိုင်းနှင့် တောင်ပိုင်းကမ်းရိုးတန်းဒေသများ၌ မိုးသည်းထန်စွာရွာသွန်းခဲ့ပြီး လူခုနစ်ဦး သေဆုံးခဲ့ကြောင်း၊ လူပေါင်း ၃၀၀၀ ကျော် အိုးမဲ့အိမ်မဲ့ ဖြစ်ကြရကြောင်း သဘာဝဘေးအန္တရာယ် စီမံခန့်ခွဲရေးဌာန ပြောရေးဆိုခွင့်ရှိသူက ပြောကြားသည်။

လေပြင်း တိုက်ခတ်မှုကြောင့် သစ်ပင်များပြိုလဲခဲ့ပြီး မိုးသည်းထန်စွာ ရွာသွန်းကာ ရေလွှမ်းမိုးမှုဖြစ်ပေါ်ခဲ့သည်။ ရေလွှမ်းမိုးမှုကြောင့် လူခုနစ်ဦးသေဆုံးပြီး ရှစ်ဦး ထိခိုက်ဒဏ်ရာ ရရှိခဲ့ကြောင်း သဘာဝဘေးအန္တရာယ် စီမံခန့်ခွဲရေးဌာန ပြောရေးဆိုခွင့်ရှိသူ ကုမာရက ပြောကြားသည်။

မုန်တိုင်းဝိတ်မိနေခဲ့သော တံငါလှေ ၆၀ ကျော်ကို ရေတပ်စစ်သင်္ဘောများက ကယ်တင်ပေးခဲ့ကြောင်း ကုမာရက ပြောကြားသည်။

မိုးသည်းထန်စွာ ရွာသွန်းမှုကြောင့် လမ်းများရေနစ်မြုပ်ခဲ့ရပြီး ယာဉ်ပိတ်ဆို့မှုများ ဖြစ်ပေါ်ခဲ့ရသည်။

မြစ်ဒဏ်ကျခံလျက်ရှိသည့် အကျဉ်းသား ၂၃ ဦးအား မြစ်ဒဏ်မှ လျှော့ပေါ့၍ လွတ်ငြိမ်းသက်သာခွင့်ပြုခဲ့ရာ အင်းစိန်အကျဉ်းထောင်မှ လွတ်ငြိမ်းသက်သာခွင့်ရရှိသူများကို မေ ၁၇ ရက်က တွေ့ရစဉ်။ (သတင်း-ကျော်ဖုံး)

## သံတွဲမြို့ ဒွါရာဝတီမြို့မဈေးကြီး ယနေ့ဖွင့်

သံတွဲ မေ ၁၇

ဒွါရာဝတီမြို့မဈေးသစ်ကြီးကို (ယနေ့)မေ ၁၈ ရက်တွင် စတင်ဖွင့်လှစ်လိုက်ပြီဖြစ်ကြောင်း သိရသည်။ ဈေးသစ်ကြီးမှာ ယခင်ဈေးဟောင်းကဲ့သို့ မဟုတ်၊ ခေတ်မီခိုင်ခံ့လှပြီး မီးသတ်အရေးပေါ်အတွက် ၂၀ ပေ လမ်းမကျယ်ကြီးများ၊ မီးသတ်ရေဂူတ်များ၊ ဈေးဆိုင်ခန်းပေါင်း ၁၂၀၉ ခန်းပါဝင်ကာ တစ်ဈေးလုံး ကွန်ကရစ်ခင်းထားကြောင်း သိရသည်။ ယခုဈေးသစ်ကြီးအား RICH LIFE Construction Co., Ltd. မှ တာဝန်ယူ တည်ဆောက်ထားကြောင်း သိရသည်။ ထိုကုမ္ပဏီမှ မိုးမကျမီ သတ်မှတ်ရက်ထက်စောပြီး အမြန်ဆုံးပြီးစီးအောင် အောင်မြင်စွာ တည်ဆောက်ခဲ့သည့်အတွက် ဈေးသူဈေးသားများ ဝမ်းမြောက်ဝမ်းသာဖြစ်နေကြောင်း သိရသည်။

(ဇော်လင်းထွန်း)

## လေးစီးဆင့်ကဲတိုက်မှုဖြစ်ပွား

မေ ၁၇ ရက် ညနေ ၃ နာရီခွဲခန့်က ရန်ကုန်မြို့ သိမ်ဖြူလမ်း တံတားအဆင်း(ဗိုလ်မင်းရောင်မီးပွိုင့်) အနီး၌ (၁၈၂) ပါရမီယာဉ်လိုင်းမှ ခရီးသည်တင်ယာဉ်တစ်စီး၊ ကိုယ်ပိုင်ယာဉ်ငယ်သုံးစီးတို့ လေးစီးဆင့်ကဲ တိုက်မှုဖြစ်ပွားပြီးနောက် ပျက်စီးသွားသော ယာဉ်ငယ်တစ်စီးအား တွေ့ရစဉ်။

(ခင်မောင်ဝင်း-ကြေးမုံ)

## လက်ဖက်ရည်ကြိုက်သည့် မော်တော်ကား

သတင်း - ကျော်လှ(တောင်ငူ) ❖ ဓာတ်ပုံ - ကျော်စွာ(တောင်ငူ)

တောင်ငူ မေ ၁၇

မေ ၁၇ ရက် နံနက် ၉ နာရီခန့်က တောင်ငူမြို့ (၁၉)ရပ်ကွက် ဒေါနလမ်းနေသူ ဘုရင့်နောင်ဈေးရှိ အားမာန်ကုန်မျိုးစုံအရောင်းဆိုင်နှင့် ယာဉ်ပိုင်ရှင်ဖြစ်သူ ဦးလှမြင့် အသက်(၆၅)နှစ် (ယာဉ်မောင်းလိုင်စင်မဲ့) မောင်းနှင်လာသည့် BIGM နီဆန်းခဲရောင် လိုက်ထရပ် ၁ဂ/---- ယာဉ်ငယ်သည် တောင်ငူမြို့လယ် ရန်ကုန်-မန္တလေး လမ်းဟောင်းအတိုင်း မြောက်မှ တောင်သို့ မောင်းနှင်ပြီး (၁၉)ရပ်ကွက် မင်းကြီးညိုလမ်းရှိရာ အရှေ့ဘက်အင်းဝဘဏ်လမ်းဘက်သို့အကွေ့ အရှိန်လွန်ပြီး လမ်းဘေးပလက်ဖောင်းကိုကျော်လွန်ကာ အနီးရှိ 7-Top လက်ဖက်ရည်ဆိုင်အတွင်းသို့ ရောက်ရှိသွားသည်။ (အောက်ပုံ)

ယာဉ်တိုက်မှုကြောင့် 7-Top လက်ဖက်ရည်ဆိုင်အတွင်းရှိ ဆိုင်လုပ်သား ပဲခူးတိုင်းဒေသကြီး မင်းလှမြို့ ကံဦးကွက်သစ်(၂)လမ်းနေ မောင်ဇင်ကိုလတ်(၁၈)နှစ်တွင် ပွန်းပဲ့ဒဏ်ရာများရရှိပြီး ကားရှေ့ပိုင်းနှင့် ဆိုင်တွင်းရှိ စားပွဲ ထိုင်ခုံများ ပျက်စီးကာ ဆုံးရှုံးမှုတန်ဖိုး ငွေကျပ်တစ်သိန်းကျော်ရှိကြောင်း သိရသည်။

အမှုကို တောင်ငူမြို့မရဲစခန်း ရဲအုပ်ကျော်လှိုင်ဦးမှ တရားလိုပြုလုပ်၍ ယာဉ်(ပ) ၁၈/၂၀၁၃၊ ပြစ်မှုဆိုင်ရာ ဥပဒေပုဒ်မ ၃၃၇ဖြင့် အမှုဖွင့်အရေးယူထားကြောင်း သိရသည်။

## တရားမဝင်အလုပ်သမား ၅၁ ယောက်အား ထိုင်းလူဝင်မှုကြီးကြပ်ရေးမှ တာချီလိတ်ချစ်ကြည်ရေးတံတား၌ လွှဲပြောင်းပေးအပ်

တာချီလိတ် မေ ၁၇

ရှမ်းပြည်နယ်(အရှေ့ပိုင်း) တာချီလိတ်မြို့နယ် တာချီလိတ်အမှတ်(၁) ချစ်ကြည်ရေးတံတားသို့ ထိုင်းနိုင်ငံ လူဝင်မှုကြီးကြပ်ရေးမှ မေ ၁၆ ရက် နံနက် ၁၁ နာရီက တရားမဝင်အလုပ်သမား အမျိုးသား ၃၁ ဦး၊ အမျိုးသမီး ၀၆ ဦးတို့အား လာရောက်ပို့ဆောင်ခဲ့ကြောင်း သိရသည်။

ချစ်ကြည်ရေးတံတား တာဝန်ကျ ဒု-လဝကမှူး ဦးသန့်ဇင်ဦး၊ လူကုန်ကူးအထူးအဖွဲ့တို့မှ တရားမဝင် အလုပ်သမားများအားစစ်ဆေးခဲ့ရာ မွန်ပြည်နယ်မှ အမျိုးသားတစ်ဦး၊ အမျိုးသမီးနှစ်ဦး၊ ရှမ်းပြည်နယ်(အရှေ့ပိုင်း)မှ အမျိုးသားတစ်ဦး၊ ရှမ်းပြည်နယ်(တောင်ပိုင်း)မှ အမျိုးသား ၃၂ ဦး၊ အမျိုးသမီး ၁၀ ဦး၊ ရှမ်းပြည်နယ်(မြောက်ပိုင်း)မှ အမျိုးသမီးနှစ်ဦး၊ ရောပတိုင်းဒေသကြီးမှ အမျိုးသားတစ်ဦး၊ မန္တလေးတိုင်းဒေသကြီးမှ အမျိုးသမီးနှစ်ဦး စုစုပေါင်းအမျိုးသား ၃၅ ဦး၊ အမျိုးသမီး ၀၆ ဦး ပေါင်း ၅၁ ဦးတို့ဖြစ်ကြပြီး တရားမဝင်သွားရောက်သူ အမျိုးသမီး ၁၃ ဦးနှင့် နယ်မြေကျော်သွားရောက်သူ အမျိုးသား ၃၅ ဦး၊ အမျိုးသမီးသုံးဦးတို့ဖြစ်ကြောင်း သိရသည်။ ၎င်းတို့အား မြို့နယ်အုပ်ချုပ်ရေးမှူးရုံးမှ ၎င်းတို့ ဆွေမျိုးများနှင့် ဆက်သွယ်ပြီးမိမိတို့နေရပ်သို့ ပြန်လည်စေလွှတ်ခဲ့ကြောင်း သိရသည်။ မြင့်မိုရ်(တာချီလိတ်)

## ထော်လာဂျီယာဉ်မီးလောင်မှုဖြစ်ပွား

ကျိုက်မရော မေ ၁၇

မွန်ပြည်နယ် ကျိုက်မရောမြို့နယ် တရနာကျေးရွာတွင် ထော်လာဂျီဘက်ထရီခေါင်း ဝါယာရှော့ဖြစ်ရာမှ ဓာတ်ဆီပီပါသို့ မီးကူးစက်၍ မီးလောင်ကျွမ်းမှုဖြစ်ပွားကြောင်း သိရသည်။

ဖြစ်စဉ်မှာ မေ ၀၅ ရက် ညနေ ၆နာရီ ၁၅ မိနစ်တွင် ကျိုက်မရောမြို့နယ် တရနာကျေးရွာအရှေ့ပိုင်း(၁)လမ်းမကြီးနေ ဦးထွန်းစိန်၏ စက်သုံးဆီအရောင်းဆိုင်ရှေ့တွင် ထော်လာဂျီယာဉ်ဖြင့် ဆီအတင်အချပြုလုပ်နေစဉ်တွင် ထော်လာဂျီ၏ ဘက်ထရီခေါင်းဝါယာရှော့ဖြစ်ရာမှ ဓာတ်ဆီပီပါသို့မီးကူးစက်၍ မီးလောင်မှုဖြစ်ပွားရာ အနီးပတ်ဝန်းကျင်ရှိ လူနေအိမ်များသို့ မီးကူးစက်လောင်ကျွမ်းခဲ့သည်။

မီးလောင်ရာသို့ မော်လမြိုင်၊ ကျိုက်မရောနှင့် ပတ်ဝန်းကျင်ရွာများမှ မီးသတ်ယာဉ် ၁၄ စီး မီးငြိမ်းသတ်ကြရာ ည ၇ နာရီ ၁၅ မိနစ်တွင် မီးငြိမ်းသတ်နိုင်ခဲ့ပြီး မီးလောင်မှုကြောင့် နှစ်ထပ်အိမ် သုံးလုံး၊ ထော်လာဂျီတစ်စီးနှင့် စက်သုံးဆီ ၇၅ ဂါလန် မီးလောင်ဆုံးရှုံးခဲ့ကြောင်းသိရသည်။

အဆိုပါမီးလောင်မှုနှင့်ပတ်သက်၍ ဦးထွန်းစိန်(၅၆)နှစ်အား ကျိုက်မရောမြို့နယ် ရဲစခန်းမှ (ပ)၅၄/၂၀၁၃၊ ပြစ်မှုပုဒ်မ ၂၈၅ဖြင့် စစ်ဆေးဆောင်ရွက်လျက်ရှိကြောင်း သိရသည်။ (၆၉၄)

## မစ်ဆူဘီရှီကား ရထားလမ်းပေါ် ကန့်လန့်ရောက်

ရန်ကုန် မေ ၁၇

ရန်ကုန်မြို့ ပုဇွန်တောင်မြို့နယ် ရန်ကုန်မြို့တော် လျှပ်စစ်ဓာတ်အားပေးရေးအဖွဲ့ လိပ်ကန်ဓာတ်အားခွဲရုံအနီး မီးရထားသံလမ်းပေါ်တွင် မစ်ဆူဘီရှီအမျိုးအစား Townace ယာဉ်မှာ မေ ၁၆ ရက် ည ၀၁ နာရီဝန်းကျင်တွင် တိုက်ရှော့ပြုတ်ကျပျက်စီးခဲ့ပြီး မီးရထားသံလမ်းပေါ် ကန့်လန့်ထိုးရပ်ခဲ့သည်။

ဖြစ်စဉ်မှာ ပုဇွန်တောင်မြို့နယ် လိပ်ကန်ဓာတ်အားခွဲရုံအနီး အရှေ့မှအနောက်သို့ မောင်းနှင်လာသော မစ်ဆူဘီရှီအမျိုးအစား Townace ၇က/--- ယာဉ်မှာ ယာဉ်ကြံ့ခိုင်မှု အားနည်းပြီး ကိုယ်ထည်အောက်ပိုင်းမှ တိုက်ရှော့ပြုတ်ကျကာ ဘီးပေါက်ခဲ့ပြီး အနီး၌ရှိနေသော လမ်းလယ်ကွန်ကရစ်တုံးအားထိ၍ မီးရထားလမ်းပေါ်သို့ ကန့်လန့်ဝိတ်ဆို့ထိုးရပ်ခဲ့သည်။ ယင်းအချိန်တွင် တိုက်တိုက်ဆိုင်ဆိုင် မီးရထားမောင်းနှင်လာ၍ အနီးအနား၌ရှိနေသော လူများက အဆိုပါယာဉ်အား စုပေါင်းရွှေ့ခဲ့ကြရသည်။ ယာဉ်မောင်းသူမှာ ထိခိုက်ဒဏ်ရာရမှုမရှိခဲ့သော်လည်း လမ်းပိတ်ဆို့မှု ပုဒ်မ ၁၅၃(၄)ဖြင့် အရေးယူထားကြောင်း သိရသည်။

(စိုးဝင်း-MLA)

✿ ကျော်ဖုံးမှ

ယင်းနောက် ဧရာဝတီတိုင်းဒေသကြီးမွှာရုံ ထိန်း
အကျိုးတော်ဆောင်နာယက ပြည်သူ့လွှတ်တော်ဥက္က
နိုင်ငံတော်သမ္မတ၏ နိုင်ငံ့စွမ်းဆောင်ရည်ဆုရရှိခဲ့ကြ
ပို့ကုန်လုပ်ငန်းရှင်ဆုရ Golden Delta Co., Ltd
အခွန်ဘဏ္ဍာ တာဝန်အများဆုံးသယ်ပိုးထမ်းဆောင်ခဲ့
Max Myanmar Co., Ltd. ဥက္ကဋ္ဌ ဦးဇော်ဇော်နှင့်
ထူးချွန်ဆုရရှိကြသည့် ဧရာဝတီတိုင်းသူ တိုင်းသာ
မှတ်တမ်းလွှာများ ပေးအပ်သည်။

ဆက်လက်၍ အလှူရှင်များက ဧရာဝတီတိုင်းဒေ

## ပြည်သူများ ခရီးသွားလာမှုအဆ

မော်လမြိုင်ကျွန်း မေ ၁၇

ဧရာဝတီတိုင်း ဒေသကြီး မော်လမြိုင်ကျွန်းမြို့နယ်မှ ပြည်သူများ ရေကြောင်းခရီးသွားလာမှု အဆင်ပြေချောမွေ့စေရေးအတွက် ပြည်တွင်းရေကြောင်း ပို့ဆောင်ရေးပိုင် ရေယာဉ်များနှင့် ပုဂ္ဂလိက ရေယာဉ်များသည် မေ ၁၇ ရက်မှစပြီး ပုံမှန်ပြန်လည် ပြေးဆွဲခုတ်မောင်းနေပြီဖြစ်သည်။

ယင်းရေယာဉ်များ ပြန်လည်ပြေးဆွဲမှုမှာ ပြည်တွင်းရေကြောင်း ပို့ဆောင်ရေးပိုင် ရန်ကုန်-မော်ကျွန်း ဗလရဲကျော် ရေယာဉ်သည် မေ ၁၇ ရက် ညနေ ၆ နာရီတွင် ရန်ကုန်မြို့ လမ်းသစ်ဘောတံတားမှ စတင်ပြေးဆွဲခုတ်မောင်းမည်ဖြစ်ပြီး မေ ၁၈ ရက် ညနေ ၃ နာရီခွဲတွင် မော်ကျွန်းမှ ရန်ကုန်သို့ ပြန်လည်ပြေးဆွဲခုတ်မောင်းပေးမည် ဖြစ်သည်။

ထို့ပြင် မော်ကျွန်းမှ ပုဂ္ဂလိက

ရေယာဉ်များ
ညနေ ၃ နာ
ပုသိမ်သူ
ညနေ ၆ နာ
မော်ကျွန်းမှ

## ဘီး ၂၀ တပ်ချိတ်တွဲယာဉ် ..
## ရန်ကုန်-ပုသိမ် ခရီးသည်တင်မှ..

မအူပင် မေ ၁၇

ဖြစ်ပွားပုံမှာ မေ ၁၃ ရက် မွန်းတည့် ၁၂ နာရီခန့်
မအူပင်ခရိုင် ညောင်တုန်းမြို့နယ် မြမှာပြာသာကျေးရွာ
အုပ်စု သောင်တန်းကျေးရွာအနီး ရန်ကုန်-ပုသိ
ကားလမ်း မိုင်တိုင်(၄၀/၄) နှင့် (၄၀/၅) အကြား
ရန်ကုန်မှ ပုသိမ်ဘက်သို့ ယာဉ်မောင်း နေဇာလှိုင် (၂
နှစ် မင်းရဲကျော်စွာ(၁၆)လမ်း (၅)ရပ်ကွက် လှိုင်သာယ
မြို့နယ်နေသူ မောင်းနှင်လာသော ၆ခ/--- နစ်ဆန်
အပြာရောင် ဘီး ၂၀ တပ်ချိတ်တွဲယာဉ်သည် ရှိုင်း
ကျိုးပဲ့ပြုတ်ထွက်သွားရာမှ နောက်တွဲမထိန်းနိုင်
ပုသိမ်မှ ရန်ကုန်သို့ ယာဉ်မောင်း နိုင်လင်းထွန်း(ခ)ဖိုးခွ
(၃၇)နှစ် ယိုးဒယားကုန်း ပုသိမ်နေသူ၏ ယာဉ်ကြေ
လမ်းမှန်မောင်းနှင်လာသော ၈ဇ/--- မြင့်မှန်
ခရီးသည်ယာဉ်၏ ဝဲဘက်ယာဉ်ကြောသို့ ရောက်ရှိ
ဝင်တိုက်မိရာ ကားဦးခေါင်း ဝဲဘက်ခြမ်း ကြေမွပျက်စီ

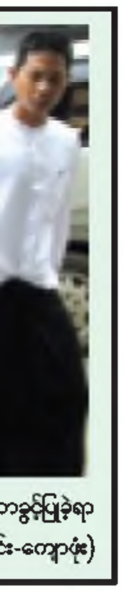

✿ ကျောဖုံးမှ

ယင်းနောက် ဧရာဝတီတိုင်းဒေသကြီးမွှော်ရှိ ထိန်းသိမ်းစောင့်ရှောက်ရေး အကျိုးတော်ဆောင်နာယက ပြည်သူ့လွှတ်တော်ဥက္ကဋ္ဌ သူရဦးရွှေမန်းက နိုင်ငံတော်သမ္မတ၏ နိုင်ငံ့စွမ်းဆောင်ရည်ဆုရရှိခဲ့ကြသော အကောင်းဆုံး ပို့ကုန်လုပ်ငန်းရှင်ဆုရ Golden Delta Co., Ltd. ဥက္ကဋ္ဌ ဦးချစ်နိုင်၊ အခွန်ဘဏ္ဍာ တာဝန်အများဆုံးသယ်ပိုးထမ်းဆောင်ခဲ့သည့် လုပ်ငန်းရှင်ဆုရ Max Myanmar Co., Ltd. ဥက္ကဋ္ဌ ဦးဇော်ဇော်နှင့် အထွေထွေအရပ်ရပ် ထူးချွန်ဆုရရှိကြသည့် ဧရာဝတီတိုင်းသူ တိုင်းသားများအား ဂုဏ်ပြုမှတ်တမ်းလွှာများ ပေးအပ်သည်။

ဆက်လက်၍ အလှူရှင်များက ဧရာဝတီတိုင်းဒေသကြီးမွှော်ရှိအတွက် အလှူငွေများကို ပြည်သူ့လွှတ်တော်ဥက္ကဋ္ဌ သူရဦးရွှေမန်းထံ ပေးအပ်လှူဒါန်းကြသည်။ ယနေ့လှူဒါန်းသည့် အလှူငွေစုစုပေါင်းမှာ ငွေကျပ်သိန်းပေါင်း ၁၀၅၂ သိန်းဖြစ်သည်။

ယနေ့အခမ်းအနားသို့ ပြည်သူ့လွှတ်တော်ဥက္ကဋ္ဌ သူရဦးရွှေမန်းနှင့် ဇနီး ဒေါ်ခင်လေးသက်၊ ပြည်သူ့လွှတ်တော်ရေးရာကော်မတီဥက္ကဋ္ဌများဖြစ်ကြသည့် ဦးတင်ထွတ်၊ ဦးဌေးဦး၊ ဦးစိုးနိုင်၊ ဧရာဝတီတိုင်းဒေသကြီး ဝန်ကြီးချုပ် ဦးသိန်းအောင်၊ လွှတ်တော်ကိုယ်စားလှယ်များ၊ ဧရာဝတီတိုင်းသူ တိုင်းသား ဆုရရှိကြသူများ၊ အလှူရှင်များ၊ ဖိတ်ကြားထားသူများ တက်ရောက်ကြသည်။

(သတင်းစဉ်)

# ကလောမြို့နယ် ရွှေတောအတွင်း သစ်ပင်ပိ၊ အင်းအတွင်း ရေနစ်သေဆုံးသူများအား ကုမ္ပဏီမှ လျော်ကြေးများ ထုတ်ပေး

ကလော မေ ၁၇

ကလောမြို့ အရှေ့တောင်ဘက် ၁၈ မိုင်အကွာ ရွှေမင်းဖုန်းကျေးရွာအုပ်စုတွင် ရွှေတောရှိသည်။ ရွှေတောကို အာရှကမ္ဘာမြေစက်မှု(၂) သတ္တုတူးဖော်ရေးကုမ္ပဏီမှ ရွှေများ တူးဖော်နေသည်။ ထိုကုမ္ပဏီက ရွှေများကို လုပ်သားများဖြင့် နေ့ဆိုင်း ညဆိုင်းခွဲကာ နေ့စဉ် တူးဖော်နေသည်။

မေ ၂ ရက် မွန်းလွဲပိုင်းမှစ၍ ထိုရွှေတောတွင် မိုးများရွာသွန်းခြင်း၊ လေပြင်းတိုက်ခတ်ခြင်း၊ တောင်ကျရေများ ဒလဟောစီးဆင်းခြင်းများကြောင့် ရွှေတောရှိ ကုမ္ပဏီအဆောက်အအုံများ ဆုံးရှုံးပျက်စီးခဲ့ပြီး အလုပ်သမား တန်းလျားများမှာ လေပြင်းကြောင့်ပျက်စီးကာ သစ်ပင်များပိ၍ လူများသေဆုံးမှုဖြစ်ပွားခဲ့သည်။ ရွှေတောရှိ အင်းအတွင်းတွင် တောင်ကျရေများ၊ ရွှံ့များ ဒလဟောစီးဆင်းပြီး ရွှေတော ညဆိုင်းအလုပ်သမားများမှာ အင်းအတွင်း ရေနစ်သေဆုံးမှုများ ဖြစ်ပွားခဲ့သည်။

ဤကဲ့သို့ ရွှေတောအတွင်း မိုးသက်လေပြင်း တိုက်ခတ်မှုကြောင့် မထွေးထွေး(၃၉)နှစ် သဖန်းဆိပ် သာစည်မြို့နယ်၊ စောစိန်ဌေးအောင် (၄၀)နှစ် ကုမ္ပဏီဝန်ထမ်း၊ ဦးပြုံးချို လုံခြုံရေးအရာရှိ ဦးဝင်းမင်းသန်း(၂၅)နှစ် ကုမ္ပဏီဝန်ထမ်း၊ မောင်ကိုင်း(၂၉)နှစ် ကုမ္ပဏီဖြုန်းခွဲလုပ်သား၊ မခင်စန်းရီ(၂၈)နှစ် ရွှေမင်းဖုန်းရွာ၊ နန်းပပလှိုင်(၂)နှစ်ခြောက်လ၊ ကိုဝင်းအေး(၄၀)နှစ် သဖန်းဆိပ်၊ အောင်သီဟ(၁၈)နှစ် လွန်းထိုး၊ ဦးစိုးဝင်း(၅၀)နှစ် လွန်းထိုးနေသူတို့မှာ ယာယီရှက်ဖျင်တဲများ ပြိုကျပြီး သစ်ပင်များပိကာ နေရာတွင်ပင် သေဆုံးသွားခဲ့သည်။

ထိုကဲ့သို့ ရွှေတောတွင် မိုးသက်လေပြင်းကျစဉ် ဂိုးစတားအင်းအတွင်း ညဆိုင်းကျသည့် အလုပ်သမားများအထဲမှ ဇော်နိုင်ဦး (၃၀)နှစ် ရွှေမင်းဖုန်း၊ သံချောင်း (၃၇)နှစ် ကန်ရှည်ရွာ သာစည်မြို့နယ်၊ ထိန်ဝင်း (၃၃)နှစ် ရွှေစစ်သည်ကျေးရွာ မိတ္ထီလာမြို့နယ်၊ ဦးရွှေမန်း(၃၆)နှစ် တောင်သာမြို့နယ်၊ ကိုရဲ(ခ) ရဲထက်မောင်(၁၇)နှစ် ရွှေစစ်သည် မိတ္ထီလာမြို့နယ်၊ တရုတ်ကြီး(၀၈)နှစ် ကန်ကြီးကျေးရွာ တောင်သာမြို့နယ်နှင့် ခင်းနိုင်ဦး(ခ) စထွန်း (၃၀)နှစ်တို့မှာ ဂိုးစတားအင်းအတွင်း ပိတ်မိကာ ရေနစ်သေဆုံးသွားခဲ့သည်။ ကလောမြို့နယ် ရွှေမင်းဖုန်း ရွှေတောအတွင်း မိုးသက်လေပြင်းကျရောက်သဖြင့် သစ်ပင်ပိသေဆုံးသူ ၁၀ ဦးနှင့် ဂိုးစတားအင်းအတွင်း ရေနစ်သေဆုံးသူ ခုနစ်ဦး စုစုပေါင်း ၁၇ ဦး သေဆုံးခဲ့သည်။

ရွှေမင်းဘုန်းရွှေတောအတွင်း မေ ၂ ရက်က မိုးသက်လေပြင်းတိုက်ခတ်ပြီးနောက် မေ ၃ ရက်တွင် ရှမ်းပြည်နယ်အစိုးရအဖွဲ့ လုံခြုံရေးနှင့် နယ်စပ်ရေးရာဝန်ကြီး ဦးအောင်သူသည် ရှမ်းပြည်နယ် ကျန်းမာရေးအဖွဲ့မှ ဆရာဝန်များ၊ သူနာပြုများနှင့်အတူ ရောက်ရှိလာပြီး ဒဏ်ရာရရှိသူများကို ဆေးဝါးများကုသပေး၍ ကယ်ဆယ်ရေးလုပ်ငန်းများ ဆောင်ရွက်ခဲ့သည်။

ရွှေမင်းဖုန်းရွှေတောရှိ အာရှကမ္ဘာမြေကုမ္ပဏီမှ မေ ၁၀ ရက်တွင် ကွယ်လွန်သွားသူများအား ရည်စူး၍ သံဃာတော်များအား ပင့်ဖိတ်ဆွမ်းကျွေးကာ ရေစက်ချ အမျှပေးဝေခဲ့သည်။ ထို့နောက် အာရှကမ္ဘာမြေ ကုမ္ပဏီဝန်ထမ်းများဖြစ်သော ဦးပြုံးချိုအား ထောက်ပံ့ငွေ သိန်း ၂၀၊ စောစိန်ဌေးအောင်၊ ဝင်းမင်းသန်းနှင့် မောင်ကိုင်းတို့အား တစ်ဦးလျှင် ငွေကျပ် ၀၀ သိန်းစီ၊ ကျန်ခုနစ်ဦးအတွက် တစ်ဦးလျှင် ငွေကျပ် ငါးသိန်းနှုန်းဖြင့် ၃၅ သိန်း ထောက်ပံ့ပေးအပ်သည်။

ဂိုးစတားအင်းပိုင်ရှင် ဦးမျိုးညွန့်ကလည်း ဂိုးစတားအင်းအတွင်း ရေနစ်သေဆုံးသူတစ်ဦးလျှင် ၁၃ သိန်းနှုန်းဖြင့် ခုနစ်ဦးအတွက် ထောက်ပံ့ငွေ ၉၁ သိန်း ထောက်ပံ့ပေးအပ်သည်။ ကျန်အရပ်သား လေးဦးအတွက် တစ်ဦးလျှင် ငွေကျပ် နှစ်သိန်းနှုန်းဖြင့် ရှစ်သိန်း ထောက်ပံ့ပေးအပ်သည်။ အာရှကမ္ဘာမြေကုမ္ပဏီနှင့် ဂိုးစတားအင်းပိုင်ရှင်တို့က ရွှေတောအတွင်း တဲပြို၊ သစ်ပင်ပိ၊ ရေနစ်သေဆုံးသူများကို မြေကျသည်အထိ တာဝန်ယူဆောင်ရွက်ပေးပြီး လာရောက်ကြသော ဆွေမျိုးများကိုလည်း ခရီးစရိတ်များ ထောက်ပံ့ပေးအပ်ခဲ့သည်။ ထို့အပြင် တောင်ကြီး၊ ယင်းမာပင် ဆေးရုံများတွင် ဒဏ်ရာရရှိတက်ရောက်ကုသနေသည့် လူနာများကိုလည်း ဆေးဝါးနှင့် ထောက်ပံ့ငွေများ ပံ့ပိုးကူညီပေးကြောင်း သိရသည်။ (တပ်လှိုင်-မိတ္ထီလာ)

# ပြည်သူများ ခရီးသွားလာမှုအဆင်ပြေချောမွေ့စေရေး ရေယာဉ်များ ပုံမှန်ပြေးဆွဲခုတ်မောင်း

မော်လမြိုင်ကျွန်း မေ ၁၇

ဧရာဝတီတိုင်း ဒေသကြီး မော်လမြိုင်ကျွန်းမြို့နယ်မှ ပြည်သူများ ရေကြောင်းခရီးသွားလာမှု အဆင်ပြေချောမွေ့စေရေးအတွက် ပြည်တွင်းရေကြောင်း ပို့ဆောင်ရေးပိုင် ရေယာဉ်များနှင့် ပုဂ္ဂလိက ရေယာဉ်များသည် မေ ၁၇ ရက်မှစပြီး ပုံမှန်ပြန်လည် ပြေးဆွဲခုတ်မောင်းနေပြီဖြစ်သည်။

ယင်းရေယာဉ်များ ပြန်လည်ပြေးဆွဲမှုမှာ ပြည်တွင်းရေကြောင်းပို့ဆောင်ရေးပိုင် ရန်ကုန်-မော်ကျွန်း ဗလရဲကျော် ရေယာဉ်သည် မေ ၁၇ ရက် ညနေ ၆ နာရီတွင် ရန်ကုန်မြို့ လမ်းသစ်ဘောတံတားမှ စတင်ပြေးဆွဲခုတ်မောင်းမည်ဖြစ်ပြီး မေ ၁၈ ရက် ညနေ ၃ နာရီခွဲတွင် မော်ကျွန်းမှ ရန်ကုန်သို့ ပြန်လည်ပြေးဆွဲခုတ်မောင်းပေးမည် ဖြစ်သည်။

ထို့ပြင် မော်ကျွန်းမှ ပုဂ္ဂလိကရေယာဉ်များသည် မေ ၁၇ ရက် ညနေ ၃ နာရီတွင်လည်းကောင်း၊ ပုသိမ်သူ အမြန်ရေယာဉ်သည် ညနေ ၆ နာရီတွင် လည်းကောင်း မော်ကျွန်းမှ ရန်ကုန်သို့ ခြေးဆွဲခုတ်မောင်းပေးမည်ဖြစ်ပြီး မေ ၁၈ ရက် နံနက် ၆ နာရီတွင် ရွှေပြည်တန် အမြန်ရေယာဉ်သည် မော်ကျွန်းမှ ရန်ကုန်သို့လည်းကောင်း၊ မေ ၁၈ ရက် နံနက် ၆ နာရီတွင် ရန်ကုန်မော်တင်ဆိပ်မှ မော်ကျွန်းမြို့သို့ လည်းကောင်း ပြေးဆွဲခုတ်မောင်းပေးမည်ဖြစ်သည်။

မော်လမြိုင်ကျွန်းမြို့နယ်အတွင်း ပြေးဆွဲခုတ်မောင်းနေသော ပုဂ္ဂလိကလိုင်းရေယာဉ်ငယ်များသည် နားရက်မရှိ ပုံမှန်ပြေးဆွဲခုတ်မောင်းပေးနေသဖြင့် ကျေးရွာပြည်သူများ ခရီးသွားလာရေးနှင့် ကုန်ရောင်းကုန်ဝယ်လုပ်ငန်းများ အဆင်ပြေစွာ ဆောင်ရွက်နိုင်ကြောင်းသိရသည်။ (၃၆၄)

# ဘီး ၂၀ တပ်ချိတ်တွဲယာဉ် ဂျိုင်းဘုကျိုးပဲ့ပြုတ်ထွက်ရာမှ ရန်ကုန်-ပုသိမ် ခရီးသည်တင်မှန်လုံယာဉ်အား ဝင်တိုက်မှုဖြစ်ပွား

မအူပင် မေ ၁၇

ဖြစ်ပွားပုံမှာ မေ ၁၃ ရက် မွန်းတည့် ၁၂ နာရီခန့်က မအူပင်ခရိုင် ညောင်တုန်းမြို့နယ် မြမှာပြာသာကျေးရွာအုပ်စု သောင်တန်းကျေးရွာအနီး ရန်ကုန်-ပုသိမ် ကားလမ်း မိုင်တိုင်(၄၀/၄) နှင့် (၄၀/၅) အကြား၌ ရန်ကုန်မှ ပုသိမ်ဘက်သို့ ယာဉ်မောင်း နေဇာလှိုင် (၂၁)နှစ် မင်းရဲကျော်စွာ(၁၆)လမ်း (၅)ရပ်ကွက် လှိုင်သာယာမြို့နယ်နေသူ မောင်းနှင်လာသော ၆ခ/--- နစ်ဆန်းအပြာရောင် ဘီး ၂၀ တပ်ချိတ်တွဲယာဉ်သည် ဂျိုင်းဘုကျိုးပဲ့ပြုတ်ထွက်သွားရာမှ နောက်တွဲမထိန်းနိုင်ဘဲ ပုသိမ်မှ ရန်ကုန်သို့ ယာဉ်မောင်း နိုင်လင်းထွန်း(ခ)ဖိုးခွား(၃၇)နှစ် ယိုးဒယားကုန်း ပုသိမ်နေသူ၏ ယာဉ်ကြောလမ်းမှန်မောင်းနှင်လာသော ၈ဇ/--- မြင့်မှန်လုံ ခရီးသည်ယာဉ်၏ ဝဲဘက်ယာဉ်ကြောသို့ ရောက်ရှိ၍ ဝင်တိုက်မိရာ ကားဦးခေါင်း ဝဲဘက်ခြမ်း ကြေမွပျက်စီးသွားသော်လည်း ခရီးသည်များ အသက်ဘေးချမ်းသာမှု ရရှိသွားခဲ့သည်။ သို့သော် ကားခေါင်းအတွင်းမှ ယာဉ်နောက်လိုက် မြင့်ဇော်ဦး(၃၈)နှစ် ဒါးကမြို့နေသူမှာ ဆီးအိမ်ထိခိုက်ဒဏ်ရာနှင့် အကူယာဉ်နောက်လိုက် ဇေယျာ(၂၅)နှစ် ယိုးဒယားကုန်း ပုသိမ်နေသူမှာ ဝဲလက်ကျိုးဒဏ်ရာရရှိသွားသည်။ ဘီး ၂၀ တပ် ချိတ်တွဲယာဉ် နစ်ဆန်းအပြာရောင် ကားခေါင်းခန်း၌ လိုက်ပါလာသူ ယာဉ်မောင်း နေဇာလှိုင်၏ ယာမျက်ခုံး ဖူးရောင်ညိုမည်းဒဏ်ရာ၊ ယာနားထင် ဖူးရောင်ညိုမည်းဒဏ်ရာ၊ ပေါက်ပြဲဒဏ်ရာများနှင့် မေသူအောင်၊ ကျော်စိုးဦး၊ သက်ထူးဇင်တို့သည်လည်း ဒဏ်ရာအသီးသီးရရှိသွားသည်။ အဆိုပါ ယာဉ်တိုက်မှုနှင့်ပတ်သက်၍ ရဲအုပ်စိုးမြင့်ဦး၏ တိုင်တန်းချက်အရ ချောင်းကြီးရဲစခန်းမှ ယာဉ်(ပ) ၈/၂၀၁၃၊ ပုဒ်မ ၃၃၇/၃၃၈ ဖြင့် ယာဉ်မောင်း နေဇာလှိုင်အား စစ်ဆေးလျက်ရှိကြောင်း သိရသည်။ (ပုသိမ်-လှကြည်)

# မူဆယ်မြို့၌ မိုင်းကွဲ၊ အမျိုးသားတစ်ဦး သေဆုံး

နေပြည်တော် မေ ၁၇

ရှမ်းပြည်နယ် (မြောက်ပိုင်း) မူဆယ်မြို့ ဟိုမွန်ရပ်ကွက် သစ်တောရုံးလမ်း မြို့နယ်သစ်တော ဝန်ထမ်းအိမ်ရာ အနောက်တောင်ဘက် ခြံစည်းရိုးနှင့်ကပ်လျက် အမှိုက်ပုံတွင် မေ ၁၆ ရက် ည ၉ နာရီ ၄၅ မိနစ်ခန့်က မိုင်းပေါက်ကွဲမှုဖြစ်ပွားသဖြင့် တပ်မတော်နှင့် မြို့နယ်ရဲတပ်ဖွဲ့မှူးရုံးမှ တာဝန်ရှိသူများက သွားရောက်စစ်ဆေးရာ အမျိုးသားအလောင်းတစ်လောင်း တွေ့ရှိရပြီး မိုင်းထောင်ရန် ကြိုးစားစဉ် မိုင်းကွဲသေဆုံးသည်ဟု ယူဆရကြောင်းနှင့် ဖြစ်စဉ်အသေးစိတ်အား စုံစမ်းစစ်ဆေးလျက်ရှိကြောင်း သိရသည်။

အလားတူ ယနေ့နံနက် ၈ နာရီ ၁၅ မိနစ်ခန့်က မူဆယ်မြို့ ခရစ်ယာန်ရပ်ကွက်ရှိ မိုးလုံလေလုံ အားကစားရုံ၏ အရှေ့ဘက် အုတ်နံရံအနီးတွင် မသင်္ကာဖွယ် ပစ္စည်းတစ်ခု တွေ့ရှိရကြောင်း သတင်းအရ တပ်မတော်နှင့် မြို့နယ်ရဲတပ်ဖွဲ့မှူးရုံးမှ တာဝန်ရှိသူများက သွားရောက်စစ်ဆေးခဲ့ရာ ရေ့ထွက်မိုင်းအမျိုးအစား ကြီးကြပ်မိုင်း တစ်လုံးအား ပန်ကာ လည်ပတ်ခြင်းဖြင့် ပေါက်ကွဲနိုင်အောင် ပြုလုပ်ထားကြောင်း (အပေါ်ပုံ) တွေ့ရှိရသဖြင့် တာဝန်ရှိသူများက ရှင်းလင်းသိမ်းဆည်းခဲ့ကြောင်း သတင်းရရှိသည်။

(သတင်းစဉ်)

ဗုံးပေါက်ကွဲမှုကြောင့် သေဆုံးခဲ့သည့် အမည်/နေရပ်(စိစစ်ဆဲ) အမျိုးသားတစ်ဦး၏ မှတ်တမ်းဓာတ်ပုံ။

ဖတ်စရာ မှတ်စရာ

# ဒူးနှင့်ရင်၊ ရင်နှင့်ဒူး

နွယ်နွယ် (ပညာရေး)

၂၀၁၃ ခုနှစ် ဧပြီ ၂၅ ရက်တွင် ထုတ်ဝေသော ကြေးမုံသတင်းစာတွင် ခင်မောင်ဌေး(ပညာရေး)ရေးသားသော "ဝေဖန်အကြံပြု ဆီးဂိမ်းပွဲတော် အောင်စေမှု" ဟူသော ဆောင်းပါးကို ဖတ်ရှုခဲ့ရပါသည်။ ဤဆောင်းပါး၏ အလယ်လောက်တွင် ဆောင်းပါးရှင်က "ဒူးလောက်တင်မှ ရင်လောက်ကျ ဆိုသကဲ့သို့ ရွှေတံဆိပ်ငါးဆယ်မှန်းထားလျှင် တစ်ရာဟူ၍ မျှော်လင့်ထားခြင်းက စိတ်မာတ်စစ်ဆင်ရေးတစ်မျိုးဖြစ်ပါသည်"ဟု ဖော်ပြထားပါသည်။ ဤစာကြောင်းတွင် ဆောင်းပါးရှင်က "ဒူးလောက်တင်မှ ရင်လောက်ကျ" ဟူသော စကားပုံကို သုံးနှုန်းထားပါသဖြင့် စာရေးသူအနေဖြင့် အမှတ်ရမိသော အကြောင်း အရာလေးတစ်ခုကို တင်ပြလိုပါသည်။

ဂျာနယ်တစ်စောင်တွင် မော်ဒယ်လ်အမျိုးသမီးလေးတစ်ဦးကို အင်တာဗျူးရာတွင် ထိုအမျိုးသမီးလေးက "ရင်လောက်တင်မှဒူးလောက်ကျ ဟူသကဲ့သို့ အနုပညာလုပ်ငန်းများကို အားမာန်အပြည့် ကြိုးစားမည်ဖြစ်ကြောင်း" နိဂုံးချုပ်ပြောကြားသည်ကို ဖတ်ရှုခဲ့ရဖူးပါသည်။

စာရေးသူသည် ၁၉၇၄ ခုနှစ်မှ ၁၉၇၈ ခုနှစ်အထိ ပညာရေးတက္ကသိုလ်တွင် ပညာဆည်းပူးခွင့်ရခဲ့သည်။ ထိုအချိန်က စာရေးသူတို့ကို သင်ကြားပို့ချသော မြန်မာစာဆရာကြီး ဆရာမကြီးများသည် ဗဟုသုတအလွန်ပြည့်ဝသော၊ မြန်မာစာကို နှံ့နှံ့စပ်စပ်တတ်ကျွမ်းသော ပညာရှင်များဖြစ်ကြသည်။ ထိုကျေးဇူးရှင် ဆရာကြီး ဆရာမကြီးများ၏ သင်ကြားပို့ချမှုများကို ယနေ့ထက်တိုင် စာရေးသူ၏ ရင်ထဲဝယ်စွဲမြဲလျက်ရှိသည်။

မြန်မာစာအချိန်တွင် စကားပုံများနှင့် ပတ်သက်၍ ရှင်းလင်းရာတွင် အလွန်မှတ်သားစရာ ကောင်းလှသည်။ ယခုအချိန်ထိ "ဒူးလောက်တင်မှ ရင်လောက်ကျ" စကားပုံကို နားလည်မှုလွဲမှားနေကြသည်။ "ရင်" နှင့် "ဒူး" သည် အမြဲနေရာမှားနေသည်။ ဤစကားပုံကို ဆရာကြီးက ရှင်းလင်းရာတွင် တောထဲ၌အမဲလိုက်ရာတွင် မုဆိုးသည်သားကောင်ကို ပစ်သောအခါ မုဆိုး၏ဒူးခေါင်းပေါ်တွင် လေးကိုတင်၍ ချိန်ရွယ်ပစ်မှသာလျှင် သားကောင်၏ ရင်ဘတ်ကို ထိနိုင်မည်ဖြစ်ကြောင်း မှတ်သားခဲ့ရဖူးပါသည်။

ပညာရေးတက္ကသိုလ်မှ ဘွဲ့ရရှိပြီး လုပ်ငန်းခွင်ဝင်ခဲ့သည်မှာ နှစ်ပေါင်း သုံးဆယ်ကျော်သော်လည်း ဆရာကြီး ဆရာမကြီးများ၏ သင်ကြားပို့ချမှုများသည် စာရေးသူ၏ ရင်ထဲဝယ် ယခုထက်တိုင်စွဲမြဲလျက်ရှိသည်။ စာရေးသူ သင်ကြားရသော တပည့်များကို လေ့လာဆန်းစစ်ကြည့်ရာတွင် ပညာရပ်ကို မှတ်သား၍ ပြန်လည်အသုံးချဖို့ထက် အလွတ်ကျက်မှတ်ခြင်းကို ဦးတည်နေကြောင်း တွေ့ရသည်။

တက္ကသိုလ်ဝင်တန်း မြန်မာစာတွင် စကားပြေ၊ ကဗျာ၊ ရေသည် သင်ခန်းစာများမှ အလင်္ကာများကို သင်ကြားရာတွင် သဘောတရား (Concept) ကို မမှတ်သားဘဲ အလွတ်ကျက်မှတ်ခြင်း (Parrot Learning) ကို အသုံးပြုလျက်ရှိသည်။ နေ့စဉ်သုံးစကားလုံးများထဲမှ အလင်္ကာဆန်သော အသုံးအနှုန်းများကို လေ့လာမှတ်သားခြင်းအားဖြင့် ကျောင်းသင်ခန်းစာ အလင်္ကာများကိုလည်း အလွတ်ကျက်မှတ်စရာမလိုဘဲ အတိအကျ ရေးနိုင်အောင် လေ့လာသင့်သည်။ ဥပမာအားဖြင့် "ရေမွှေးလေးက မွှေးလိုက်တာ နှာခေါင်းတောင်မှ ပက်လက်လန်တယ်" "ဒီအတန်းထဲမှာ လူတွေများလိုက်တာ မည်းနေတာပဲ" ဟူသော အသုံးအနှုန်းများကို မည်သည့်အလင်္ကာမြောက်ကြောင်းသိလျှင် ကျောင်းသင်ခန်းစာမှ အလင်္ကာများကို ဆက်စပ်တွေးတောခြင်းဖြင့် သိရှိနိုင်ပါလိမ့်မည်။

နိဂုံးချုပ်အနေဖြင့် မျက်မှောက်ကာလဖြစ်သော ပညာခေတ်၏ စိန်ခေါ်မှုကို ရင်ဆိုင်နိုင်မည့် အစဉ်လေ့လာသင်ယူနေသော လူ့အဖွဲ့အစည်းကို ဖန်တီးပေးနိုင်မည့် ပညာရေးစနစ်တစ်ခုပေါ်ထွန်းစေရန် ပညာရေးဖြင့် ခေတ်မီဖွံ့ဖြိုးတိုးတက်သော နိုင်ငံတော်ကြီးကိုတည်ဆောက်ရာတွင် မြန်မာစာ၊ မြန်မာစကားကို ပစ်ပယ်၍မရဘဲ မိခင်ဘာသာစကားတစ်ရပ်အနေဖြင့် အလေးထား ဆောင်ရွက်သင့်ကြောင်း အကြံပြုအပ်ပါသည်။ ။

## ရန်ကုန်ကမ်းနားလမ်း မြေပိုနေရာများ၌ အခမဲ့ယာဉ်ရပ်နားစခန်းဖော်ထုတ်မှု ၇၅ ရာခိုင်နှုန်းပြီးစီး

ရန်ကုန် မေ ၁၇

ရန်ကုန်မြို့ တိုးချဲ့ကမ်းနားလမ်းနှင့် လက်ရှိကမ်းနားလမ်းဟောင်းတို့အကြား မြေပိုနေရာများ၌ အခမဲ့ ယာဉ်ရပ်နားစခန်းများ ဖော်ထုတ်တည်ဆောက်လျက်ရှိရာ ယခုအခါ ၇၅ ရာခိုင်နှုန်းအထိ တည်ဆောက်ပြီးစီး၍ ကျန်ရှိသော နေရာများကို ရန်ကုန်မြို့တော် စည်ပင်သာယာရေး ကော်မတီက အချိန်နှင့်တစ်ပြေးညီ ဆောင်ရွက်လျက်ရှိကြောင်း သိရသည်။(အပေါ်ပုံ)

တိုးချဲ့ကမ်းနားလမ်းသစ်နှင့် လက်ရှိကမ်းနားလမ်းဟောင်းတို့ကြားရှိ မြေပိုနေရာများကို အလုံမြို့နယ် သစ်တောမှတ်တိုင်အနီးမှ ဗိုလ်တထောင်မြို့နယ် ဈေးလမ်းအထိ အခမဲ့ယာဉ်ရပ်နားစခန်းများ ဖော်ထုတ်ခြင်းဖြင့် ကမ်းနားလမ်း ကုန်စည်စီးဆင်းမှုနှင့် ယာဉ်သွားလာမှုမှာ ယခင်ထက် ပိုမိုလျင်မြန်စွာ သွားရောက်နိုင်မည် ဖြစ်သည့်အပြင် ယင်းမြို့နယ်များရှိကိုယ်ပိုင်ယာဉ်များနှင့် အခြားသောယာဉ်များ လွယ်ကူအဆင်ပြေစွာ အခမဲ့ရပ်နားနိုင်မည် ဖြစ်သည်။

ယခုအခါ အဆိုပါ အခမဲ့ ယာဉ်ရပ်နားနိုင်မည့်နေရာများကို အချိန်နှင့်တစ်ပြေးညီ ဖော်ထုတ်တည်ဆောက်ခဲ့ရာ အလုံမြို့နယ် ထော်လီကွေ့မှတ်တိုင်အနီး မြေနေရာ၊ ဆူးလေဘုရားလမ်း၊ ပန်းဆိုးတန်းနှင့် ဗိုလ်အောင်ကျော်လမ်းတို့သာ ကျန်ရှိသဖြင့် ယင်းမြေနေရာများတွင် ဆက်လက်ဖော်ထုတ်တည်ဆောက်ပြီး ကွန်ကရစ်ယာဉ်ရပ်နားနေရာနှင့် ကမ်းနားလမ်း မြေနေရာတို့အကြား ကွာခြားမှုများ မရှိစေရန် တစ်ဆက်တစ်စပ်တည်း ဖြစ်စေရေးအတွက် ထပ်ပိုးကတ္တရာခင်းခြင်းလုပ်ငန်းများကို ညပိုင်းတွင် ကြိုးပမ်းဆောင်ရွက်လျက်ရှိကြောင်း သိရသည်။ စောသိန်းဝင်း

## ဆေးသုတေသနဦးစီးဌာန (အောက်မြန်မာပြည်) ရွှေရတုအခမ်းအနားကျင်းပမည်

နေပြည်တော် မေ ၁၇

ဆေးသုတေသနဦးစီးဌာန (အောက်မြန်မာပြည်) နှစ်(၅၀)ပြည့် ရွှေရတု အခမ်းအနားကို ဇွန်လ ၁၀ ရက်နှင့် ၁၁ ရက်တို့တွင် ကျင်းပမည်ဖြစ်ရာ ဆေးသုတေသနဦးစီးဌာန (အောက်မြန်မာပြည်) ၌ တာဝန်ထမ်းဆောင်ခဲ့ကြသော သုတေသီပညာရှင် ဆရာကြီး ဆရာမကြီးများနှင့် ဝန်ထမ်းဟောင်းများ ပါဝင်ဆင်နွှဲနိုင်ရန်အတွက် ဖိတ်ခေါ်ထားကြောင်း သိရသည်။ (သတင်းစဉ်)

# မြန်မာစာပွံ့ဖြိုးတိုးတက်ရေး အလုပ်ရုံဆွေးနွေးပွဲကျင်းပ

ရန်ကုန် မေ ၁၇

ယနေ့ပွင့်လင်းမြင်သာသော ဒီမိုကရေစီစနစ် ကျင့်သုံးနေသောကာလတွင် မြန်မာတို့၏ ပထမဦးဆုံး မြန်မာစာပေ ဖွံ့ဖြိုးတိုးတက်ရေးအလုပ်ရုံဆွေးနွေးပွဲကို မေ ၁၁ ရက် နံနက် ၉ နာရီမှ ညနေ ၄ နာရီအထိ ရန်ကုန်မြို့ ဒဂုံမြို့နယ် မြို့မကျောင်းလမ်းရှိ အမျိုးသားကဇာတ်ရုံ၌ ကျင်းပသည်။

အဆိုပါအခမ်းအနားသို့ စာနယ်ဇင်းလောကမှ စာရေးဆရာများ၊ စာပေမြတ်နိုးသူများ၊ သတင်းမီဒီယာများ တက်ရောက်ကြပြီး ဆရာဇေမြင့်က မြန်မာစာပေ အထွေထွေသုံးသပ်ချက်စာတမ်းကို ဖတ်ကြားခြင်း၊ ဆရာမောင်ခင်မင် (ဓနုဖြူ)က မြန်မာဘာသာစကား၊ အပြောအဆို၊ အရေးအသား တိမ်းချော်လာမှုများကို ပြန်လည်တည့်မတ် ထိန်းသိမ်းရေး စာတမ်းကိုဖတ်ကြားခဲ့ပြီး ဆွေးနွေးပွဲကို ခေတ္တရပ်နားခဲ့သည်။

မွန်းလွဲပိုင်းအစီအစဉ်တွင် အခမ်းအနားသဘာပတိအဖြစ် ဆရာကိုလေး (အင်းဝဂုဏ်ရည်)က ဆောင်ရွက်ပြီး အဖွင့်အမှာစကား ပြောကြားခြင်း၊ ဦးထွန်းဦးနှင့် ဆရာသင့်နော်တို့၏ မြန်မာစာပေ လုပ်ငန်းအခြေအနေ သုံးသပ်ချက်နှင့် အကြံပြုတင်ပြချက် စာတမ်းကို ဖတ်ကြားခြင်း၊ ဆရာမဂျူးက မြန်မာနိုင်ငံတွင် ရသစာပေ အရည်အသွေး ကျဆင်းလာခြင်းနှင့် ပြန်လည်မြှင့်တင်ရန် နည်းလမ်းများ စာတမ်းကို ဖတ်ကြားခြင်း၊ တက်ရောက်လာသူများ၏ ဆွေးနွေးမေးမြန်းချက်များကို စာတမ်းရှင်းက ပြန်လည်ဖြေကြား ဆွေးနွေးခြင်းတို့ဖြင့် ကျင်းပခဲ့သည်။

"စာအုပ်စာပေ ဖွံ့ဖြိုးတိုးတက်စေဖို့ ဆိုလို့ရှိရင် ဝန်းကျင်ကောင်းအနေအထားတွေ ဖန်တီးပေးဖို့လိုပါတယ်၊ အဲဒါဟာ ဘာလဲဆိုရင် တခြားလွတ်လပ်ဖွံ့ဖြိုးတဲ့ တိုင်းပြည်တွေမှာ ရှိနေတဲ့ အနေအထားတွေကို လေ့လာကြည့်ရှုအတုယူပြီး လုပ်ရပါမယ်၊ အရင်ကရှိခဲ့ဖူးတဲ့ စာကြည့်တိုက်ကြီးတွေ၊ ဘားနတ် ပိဋကတ်တိုက်ကြီးတွေ၊ အဲဒီမှာ စာရေးဆရာကြီးဇေယျတို့လို သတင်းစာ ဆရာကြီးတွေ၊ စာရေးဆရာကြီးတွေဟာ ဘားနတ်ပိဋကတ်တိုက်ကြီးမှာ စာတွေကုန်အောင်ဖတ်ပြီး မြန်မာပညာရှိကြီးတွေဖြစ်လာတာပါ။ အဲဒီခေတ်က တက္ကသိုလ်ကျောင်းမတက်နိုင်တဲ့ လူတစ်ယောက်ဟာ အဲဒီစာကြည့်တိုက်တွေမှာ စာလာဖတ်ရင်းနဲ့ တက္ကသိုလ်ပညာတတ်တစ်ယောက်ကဲ့သို့ ပညာတွေပြည့်ဝလာနိုင်တယ်"ဟု ဆရာကြီးဇေယျက ပြောခဲ့ပါတယ်။ "စာကြည့်တိုက်မှာ စာဖတ်လို့ ခေါင်းထဲစာပြည့်လာတဲ့လူတွေဟာ အချင်းချင်းဝေဖန်ဆွေးနွေးပူးပေါင်းခြင်းအားဖြင့် ပိုပြီးတော့ ပညာတွေပြည့်ဝစေပါတယ်၊ စာဖတ်ဝိုင်းတွေ၊ ဆွေးနွေးပွဲတွေ၊ ဟောပြောပွဲ၊ စာအုပ်ဖတ်ပွဲ၊ ကဗျာရွတ်ပွဲ၊ ပုံပြောပွဲ ဒါမျိုးတွေ ပြည့်ပြည့်စုံစုံပေါပေါများများရှိဖို့လိုပါတယ်၊ ကျွန်တော် ဒီနေရာမှာ ပြောချင်တာကတော့ အစိုးရအနေနဲ့ ဒီစာပေဖွံ့ဖြိုးတိုးတက်ရေး၊ အသိပညာပြန့်ပွားရေး ဝန်ကြီးဌာနလိုဟာမျိုး တစ်ခုဖွဲ့စည်းပြီးတော့တောင် လုပ်သင့်တယ်လို့ ပြောချင်ပါတယ်၊ အကြံပေးချင်ပါတယ်"ဟု စာတမ်းရှင် ဆရာဇေမြင့်က အားတက်သရော ပြောကြားခဲ့သည်။ ။

**မိုးမြင့်ဆွေ**

# လှည်းတန်းခုံးကျော်တံတား တည်ဆောက်ပြီးသွားသော်လည်း ယာဉ်ကြောပိတ်ဆို့မှုများ ဖြစ်ပေါ်နေဆဲ

ရန်ကုန် မေ ၁၇

ရန်ကုန်မြို့တော်တွင် ယာဉ်ကြောပိတ်ဆို့မှု ဆိုးရွားစွာဖြစ်ပေါ်သော လှည်းတန်းမီးပွိုင့်လမ်းဆုံ တစ်ဝိုက်သွားလာရေး လွယ်ကူချောမွေ့စေရန်အတွက် လှည်းတန်းခုံးကျော်တံတား စီမံကိန်းကို ဆောင်ရွက်ခဲ့ကာ အသုံးပြုနိုင်ပြီဖြစ်သော်လည်း ယင်းပတ်ဝန်းကျင်တစ်ဝိုက် ယာဉ်ကြောပိတ်ဆို့မှုများ ဆက်လက်ဖြစ်ပေါ်နေဆဲပင်ဖြစ်ကြောင်း ယာဉ်မောင်းသူများက ဆိုသည်။ လှည်းတန်းခုံးကျော်တံတားစီမံကိန်းကို ၂၀၁၃ ခုနှစ် ဧပြီလတွင် အပြီးတည်ဆောက်နိုင်ခဲ့ပြီး အသုံးပြုနေပြီဖြစ်သော်လည်း တံတားစတင်အသုံးပြုခဲ့သည့် သင်္ကြန်မတိုင်မီကာလနှင့် သင်္ကြန်အပြီးကာလတို့တွင်သာ ယာဉ်ကြောသွားလာမှု လွယ်ကူအဆင်ပြေမှုရှိခဲ့ပြီး ယခုအခါ ယင်းလမ်းဆုံတစ်ဝိုက်တွင် ယာဉ်ကြောပိတ်ဆို့မှုများမှာ ယခင်ကကဲ့သို့ပင် ဖြစ်ပေါ်နေသည်။ အထူးသဖြင့် ရန်ကုန်- အင်းစိန်လမ်းမပေါ်၊ လှည်းတန်းယာဉ်ရပ် မှတ်တိုင်အနီးတစ်ဝိုက်တွင် ယာဉ်ကြောပိတ်ဆို့မှုများ ဖြစ်ပေါ်နေဆဲဖြစ်ပြီး စည်းကမ်းမဲ့ မော်တော်ယာဉ် ရပ်နားထားမှုများ၊ ဈေးသည်များနှင့် ယာဉ်စည်းကမ်း လမ်းစည်းကမ်း မလိုက်နာမှုများက မလိုလားအပ်ဘဲ ယာဉ်ကြောပိတ်ဆို့မှု ဆက်လက်ဖြစ်ပေါ်နေရခြင်းဖြစ်သည်ဟု ယာဉ်မောင်းသူများက သုံးသပ်ကြသည်။ "ပြည်လမ်းက ယာဉ်တွေက တံတားပေါ်က တိုက်ရိုက်မောင်းနှင်တဲ့အတွက် မီးပွိုင့်ကအရင်လို တစ်ပွိုင့်နဲ့တစ်ပွိုင့် အရမ်းတော့ မကြာဘူး၊ ဒါပေမယ့် အင်းစိန်လမ်းမဘက် မီးပွိုင့်စိမ်းတဲ့အခါမှာ လိုင်းကားတွေက ချက်ချင်းမထွက်ကြဘူး၊ မီးပွိုင့်ထိပ်မှာ ခရီးသည်စောင့် ခေါ်တာတွေ၊ ကန့်လန့်ရပ်ထားတာတွေနဲ့ ဈေးသည်တွေ၊ လမ်းသွားလမ်းလာတွေကြောင့် လမ်းပိတ်သွားပြီး နောက်ကကားတွေက သွားလို့မရတော့ဘူး၊ လမ်းအပြည့်အသုံးမပြုနိုင်ဘူး ဖြစ်နေတယ်၊ ဘယ်ဘက်အစွန်ကလည်း ကွေ့ကြောလိုင်းဆိုတော့ ကွေ့ဖို့စောင့်နေကြတဲ့ ကားတွေရှိတယ်၊ အလယ်နဲ့ ညာဘက်ယာဉ်ကြောမှာက စည်းကမ်းမရှိရပ်တာတွေ၊ လိုင်းကားတွေကြောင့် ပိတ်နေတော့ နောက် တစ်ခါ မီးပွိုင့်ထပ်မိပြန်ရော၊ အဲဒီမှာ ကားပိတ်တာ လှည်းတန်းကနေ စံရိပ်ငြိမ်မှတ်တိုင်အထိ ကျော်တယ်၊ အရင်တံတားမပြီးခင်ကလို ဖြစ်နေတာ၊ ပြီးတော့ တစ်ခါ ဟံသာဝတီအဝိုင်းမှာ သွားထပ်ပိတ်ခြန်တယ်၊ ကားများတာ၊ မများတာထက် ယာဉ်စည်းကမ်းလမ်း စည်းကမ်းကို သေချာနားမလည်ဘဲ ရပ်ချင်သလိုရပ်၊ မောင်းချင်သလို မောင်းနဲ့ လမ်းမကြီးတစ်ခုလုံး လမ်းသားအပြည့်အသုံးပြုခွင့်မရတာပါပဲ။ အဲဒါကို စနစ်တကျ စီမံခန့်ခွဲသင့်ပါတယ်။ စည်းကမ်းမဲ့ ရပ်နေ၊ မောင်းနေတဲ့ လှည်းတန်းမီးပွိုင့်ထိပ်ဆိုရင် ယာဉ်ထိန်းရုံနဲ့ ကပ်နေတာပါ။ တခြားနေရာတွေမှာ လှည့်လည် အရေးယူနေတာထက် ဒီပတ်ဝန်းကျင်မှာကိုပဲ စနစ်တကျဖြစ်အောင် ကြပ်မတ်သင့်ပါတယ်" ဟု လှည်းတန်းစံရိပ်ငြိမ်တွင် နေထိုင်သူတစ်ဦးက သုံးသပ်သည်။ ရန်ကုန်မြို့တော်စည်ပင်သာယာရေး ကော်မတီအနေဖြင့်လည်း လှည်းတန်းခုံးကျော်တံတားစီမံကိန်းအား အသေးစိတ်လေ့လာသုံးသပ်မှုများ ပြုလုပ်၍ ယာဉ်သွားလာမှုစနစ်အား စစ်တမ်းကောက်ယူကာလိုအပ်သည်များကို ဆောင်ရွက်သွားရန် ပြင်ဆင်လျက်ရှိ ကြောင်း သိရသည်။ တံတားအား တရားဝင်ဖွင့်လှစ်ခြင်းမပြုမီ မော်တော်ယာဉ်သွားလာမှုများ အဆင်ပြေချောမွေ့စေရန် မောင်းနှင်ခွင့်ပြုထားပြီး မီးပွိုင့်အချက်ပြစနစ်၊ ယာဉ်လမ်းကြောလွယ်ကူရှင်းလင်း ပြေပြစ်စေရန် စီစဉ်ဆောင်ရွက်သွားမည်ဖြစ်ကြောင်း သိရသည်။ (၀၀၁)

# ပြည်သူများ စားသုံးရန် မသင့်သော အေးခဲဘဲသားနှင့် အေးခဲကြက်ဆီဘူးများ ဖျက်ဆီး

နောင်ချို မေ ၁၇

နောင်ချိုမြို့နယ်၌ တာဝန်ထမ်းဆောင်လျက်ရှိသော စီးပွားရေးနှင့် ကူးသန်းရောင်းဝယ်ရေးဝန်ကြီးဌာနမှ ဦးဆောင်၍ ဦးတင်မြင့်ဦး (လ/ထညွှန်မှူး) ခေါင်းဆောင်သော အဖွဲ့(၁) (Mobile Team) အကောက်ခွန်ဦးစီးဌာန၊ မြန်မာနိုင်ငံရဲတပ်ဖွဲ့ ရဲအုပ်မိုးညွန့်ဦး ဦးစီးသည့် ရဲတပ်ဖွဲ့ဝင်များ ပူးပေါင်းအဖွဲ့သည် မေ ၁၄ ရက်က နောင်ချိုမြို့ တိုးဂိတ်အနီး၌ မော်တော်ယာဉ်များအား စစ်ဆေးမှုများပြုလုပ်နေစဉ် ယာဉ်မောင်း ဦးစိုးနိုင်မောင်းနှင်လာသည့် ၈က/--- လိုက်ထရပ်ယာဉ်ပေါ်တွင် တင်ဆောင်လာသည့် အေးခဲဘဲသား ၃၄ ပိဿာ၊ အေးခဲကြက်ဆီဘူး ၁၇၆ ပိဿာခန့်နှင့် ပင်လယ်စာများအား ရှာဖွေသိမ်းဆည်းရမိခဲ့သည်။ (၂၄၂)

# လှိုင်ကော်တွင် အခြေခံယာဉ်မောင်းသင်တန်း လစဉ်ဖွင့်မည်

လှိုင်ကော် မေ ၁၇

ရထားပို့ဆောင်ရေး ဝန်ကြီးဌာန၊ ကုန်းလမ်းပို့ဆောင်ရေး၊ ကုန်စည်ပို့ဆောင်ရေးရှေ့တန်းစခန်း(လှိုင်ကော်)တွင် အခြေခံယာဉ်မောင်းသင်တန်းအား အထူးသင်တန်း ရှစ်ရက်၊ ပုံမှန်သင်တန်း ၁၈ ရက်ကို ဇွန် ၁ ရက်မှ စတင်ပြီး ဖွင့်လှစ်သင်ကြားမည်ဖြစ်သည်။ ပုံမှန်သင်တန်းတွင် နံနက် ၈ နာရီမှ မွန်းတည့် ၁ နာရီထိ သင်တန်းနှင့် မွန်းလွဲ ၁ နာရီမှ ညနေ ၅ နာရီထိ သင်တန်းနှစ်မျိုးအား စနေ၊ တနင်္ဂနွေ မပါ သင်ကြားမည်ဖြစ်ပြီး အထူးသင်တန်း စနေ၊ တနင်္ဂနွေ တစ်ပတ် နှစ်ရက် သင်တန်းတွင် နံနက် ၈ နာရီမှ ညနေ ၅ နာရီအထိ သင်ကြားပို့ချမည် ဖြစ်ကြောင်း သိရသည်။

သင်တန်းတွင် ယာဉ်မောင်းနှင်မှု တတ်ကျွမ်းရုံသာမက ယာဉ်တစ်စီး၏ အခြေခံ သဘောတရားနှင့် ယာဉ်စည်းကမ်း လမ်းစည်းကမ်းများအား သင်ကြား ပေးမည့်အပြင် သင်တန်းပြီးဆုံးပါက အလုပ်အကိုင်ရရှိရေး၊ သင်မောင်းလိုင်စင်သုံးလပြည့်ပါက ကုန်းလမ်းပို့ဆောင်ရေး ညွှန်ကြားမှုဦးစီးဌာနမှ (ခ) လိုင်စင်ရရှိရေး ကူညီဆောင်ရွက် ပေးမည် ဖြစ်သည်။ အသေးစိတ်သိရှိ လိုပါက ဖုန်း ၀၉-၄၉၂၆၅၇၄၆၉ သို့ ဆက်သွယ်မေးမြန်း စုံစမ်းနိုင်ကြောင်းနှင့် အလားတူသင်တန်းများကို ရန်ကုန်၊ မန္တလေး၊ မကွေး၊ ပခုက္ကူ၊ တောင်ကြီး၊ လားရှိုး၊ မော်လမြိုင်၊ ပြည် စသည့် မြို့များတွင် လစဉ်ဖွင့်လှစ် သင်ကြားပေးလျက်ရှိကြောင်းသိရသည်။ (ကြေးမုံ)

**GRAND WYNN ENTERPRISES LTD. ၏**

**အရောင်းကိုယ်စားလှယ်တော်ကြီးများနှင့် သုံးစွဲသူ မိဘပြည်သူများ သိသာရန်**

ကျွန်တော်များ **Grand Wynn Enterprises Ltd.** သည် **Felda Global Ventures Holdings Berhad. (FGVH)** ၏ လက်အောက်ခံဖြစ်သော **Delima Oil Products Sdn Bhd., Malaysia** မှ ထုတ်လုပ်သော **"Saji"** ကုန်အမှတ်တံဆိပ်ပါ စားအုန်းဆီနှင့် ဟင်းသီးဟင်းရွက်အမျိုးမျိုးတို့ကို မြန်မာနိုင်ငံအတွက် တစ်ဦးတည်းကိုယ်စားလှယ်အနေဖြင့် မလေးရှားနိုင်ငံမှ သွင်းကုန်လိုင်စင်ဖြင့် ၂၀၁၂ ခုနှစ်မှစ၍ တရားဝင်တင်သွင်းဖြန့်ဖြူး ရောင်းချလျက် ရှိပါသည်။

သို့ရာတွင် **Sunrays Trading & Industrial Co., Ltd.** သည် ကျွန်တော်များ၏လုပ်ငန်းကို နှောင့်ယှက်ဟန့်တားနေသည့်အတွက် ရန်ကုန်တိုင်းအနောက်ပိုင်းခရိုင်တရားရုံး၏တရားမကြီးမှုအမှတ် ၁၆၉/၂၀၁၃ တွင် ကျွန်တော်များက **"Saji"** တင်သွင်းရောင်းချခြင်းကို **Sunrays Trading Industrial Co., Ltd.** က တိုက်ရိုက်ဖြစ်စေ၊ သွယ်ဝိုက်၍ဖြစ်စေ၊ နှောင့်ယှက်ဟန့်တားခြင်း နှောင့်ယှက်ဟန့်တားသည့်အနေနှင့် ကုန်အမှတ်တံဆိပ်ကိုဖြစ်စေ၊ ယင်းကုန်အမှတ်တံဆိပ်နှင့် ပတ်သက်သမျှကိုဖြစ်စေ၊ ဆင်တူယိုးမှားကိုဖြစ်စေ၊ ၎င်းတို့က သုံးစွဲခြင်း မပြုရန် အမြဲတမ်း တားဝရမ်းရလိုမှု စွဲဆိုထားပြီး ၎င်းတို့သည် ရုံးရှေ့သို့ ရောက်ရှိပြီဖြစ်ပါသည်။

**Sunrays Trading & Industrial Co., Ltd.** ၏ အမိန့်ရဦးဝေဇင်အောင်က လက်မှတ်ရေးထိုးပြီး ကျွန်တော်များ၏အရောင်းကိုယ်စားလှယ်များနှင့် စီးပွားဖက်မိတ်ဆွေများထံသို့ ရန်ကုန်တိုင်းဒေသကြီးတရားရုံး၏တရားမကြီးမှုအမှတ် ၈၉/၂၀၁၂ တွင် **Grand Wynn Manufacturing Ltd** အပေါ် ရုံးတော်က ထုတ်ပေးခဲ့သည့် ယာယီတားဝရမ်းအမိန့်၏ တာဝန်ခံမိတ္တူအုန်ကို မိတ္တူကူးယူပေးပို့ပြီး လျှော်ကြိုက်ကြိုတို့၏အရောင်းဆိုင်တွင် တားဝရမ်းထုတ်ခြင်း ခံထားရသည် **"Saji"** ဟူသော ကုန်အမှတ်တံဆိပ်ပါ စားအုန်းဆီနှင့် ဟင်းသီးဟင်းရွက်မှ ဆီအမျိုးမျိုးတို့အား လျှော်ကြိုက်ကြိုတို့၏ဆိုင်တွင် ရောင်းချခြင်း မပြုပါရန်နှင့် လိုက်နာမှုမရှိပါက တည်ဆဲဥပဒေများအရ အရေးယူဆောင်ရွက်သွားမည်ဖြစ်ကြောင်း အသိပေးအကြောင်းကြားအပ်ပါသည်ဟု ရေးသားထားပြီး ၁၄-၅-၂၀၁၃ နေ့စွဲပါ ငြိမ်းချောက်စာများ ဖြန့်ဝေလျက် ရှိပါသည်။

ယင်းလုပ်ဆောင်ချက်သည် ကျွန်တော်များ **Grand Wynn Enterprises Ltd.** ၏လုပ်ငန်းနှင့် ဂုဏ်သိက္ခာကို ထိခိုက်ညှိုးနွမ်းစေသည့်အတွက် တတ်ကျွမ်းနားလည်သူများနှင့် ဆွေးနွေးတိုင်ပင်ပြီး လိုအပ်သလို အရေးယူဆောင်ရွက်သွားမည် ဖြစ်ပါသည်။

**"Saji"** ကုန်အမှတ်တံဆိပ်ပါ စားအုန်းဆီနှင့် ဟင်းသီးဟင်းရွက်ဆီအမျိုးမျိုးတို့ကို ကျွန်တော်များ **Grand Wynn Enterprises Ltd.** ကသာ တရားဝင် ဖြန့်ဖြူးရောင်းချခြင်းဖြစ်ပြီး ကျွန်တော်များကုမ္ပဏီအပေါ် မည်သည့်တားဝရမ်းမှ ထုတ်ထားခြင်းမရှိကြောင်းနှင့် ကျွန်တော်များ **Grand Wynn Enterprises Ltd.** မှ ဝယ်ယူ ဖြန့်ဖြူးရောင်းချလျက်ရှိသော အရောင်းကိုယ်စားလှယ်တော်ကြီးများအနေဖြင့် စိတ်ချလက်ချ ယုံကြည်စွာဖြင့် ဆက်လက်ဖြန့်ဖြူးရောင်းချနိုင်ပါကြောင်း ကျွန်တော်များကုမ္ပဏီမှ အာမခံပါကြောင်း သိသာရန် ကြေညာပါသည်။

**Grand Wynn Enterprises Ltd.**
အမှတ်(၅၀)၊ မိုးလမင်း ဗိုလ်တထောင်မြို့နယ်၊ ရန်ကုန်မြို့။
**Tel : 01-294045, 294002 Fax : 01-296928**

## ၁၉၄၀ ပြည့်နှစ်က ဝတ္ထုကို ဒါရိုက်တာအဖြစ် ပုံဖော်ရိုက်ကူးမည့် စကားလက်ဂျိုဟန်ဆန်

၁၉၄၀ ပြည့်နှစ်က အမေရိကန်စာရေးဆရာ Truman Capote ရေးသားခဲ့သည့် Summer Crossing အမည်ရှိဝတ္ထုကို ရွှေကမ္ဘာလုံး ဆုအတွက် သုံးကြိမ်တိုင် ဆန်ခါတင်ရွေးချယ်ခြင်းခံခဲ့ရသူ အမေရိကန်သရုပ်ဆောင် စကားလက်ဂျိုဟန်ဆန်က ပထမဆုံးအကြိမ် ဒါရိုက်တာတစ်ဦးအနေဖြင့် မှတ်တမ်းရုပ်ရှင်ကားအဖြစ် ဖန်တီးပုံဖော်ရိုက်ကူးမည်ဖြစ်သည်။

ယင်းဇာတ်ကား၏ ထုတ်လုပ်ရေးလုပ်ငန်းများကို ၂၀၁၄ ခုနှစ် အစောပိုင်းတွင် စတင်ဆောင်ရွက်မည်ဖြစ်ပြီး သရုပ်ဆောင် ဂျိုဟန်ဆန် နှင့် စာရေးဆရာCapote တို့မှာ လွန်ခဲ့သည့်နှစ်ပေါင်းများစွာကတည်းက အတူလက်တွဲအလုပ်လုပ်ကိုင်ခဲ့ဖူးပါကြောင်း၊ Summer Crossing ဝတ္ထုကို မှတ်တမ်းရုပ်ရှင်အဖြစ် ပြောင်းလဲပုံဖော်ရန် သူမ၏ အတွေးထဲတွင် အရင်ကတည်းက စိတ်ကူးရှိခဲ့ပါကြောင်းနှင့် ယင်းဇာတ်ကားအား ဒါရိုက်တာတစ်ဦးအနေဖြင့် အစွမ်းကုန်ကြိုးစားအားထုတ် ရိုက်ကူးသွားမည်ဖြစ်ကြောင်း သရုပ်ဆောင် ဂျိုဟန်ဆန်က ပြောကြားခဲ့သည်။

## ဇာတ်လမ်းတစ်ခုတည်းဖြင့် အချစ်ဇာတ်လမ်းငါးမျိုး ခံစားနိုင်မည့် KARA ဂီတအဖွဲ့၏ ဒရာမာဇာတ်ကားသစ်

တောင်ကိုရီးယား ကေပေါ့ပ်အဖွဲ့ KARA ၏ Secret Love အမည်ရှိ ဒရာမာဇာတ်ကားကို ယခုနှစ်၏ ဆောင်းဦးရာသီ၌ ဒါရိုက်တာကင်မ်ဂျူက ရိုက်ကူးသွားမည်ဖြစ်ကြောင်း သိရသည်၊

အဆိုပါ Secret Love ဒရာမာဇာတ်ကားတွင် KARA အဖွဲ့မှ အဖွဲ့ဝင်ငါးဦးက ၎င်းတစ်ဦးချင်းစီ၏ မတူညီသော အချစ်ဇာတ်လမ်းငါးမျိုးကို မတူညီသော ဇာတ်လမ်းဇာတ်ရုပ်များဖြင့် ရိုက်ကူးတင်ဆက်သွားမည်ဖြစ်ကြောင်း သိရသည်၊

ထို့ကြောင့် ယင်းဒရာမာဇာတ်ကားသည် ဇာတ်ကားတစ်ကားတည်းဖြင့် အချစ်၊ အလွမ်း ရသစုံကြည့်ရှုနိုင်မည့် ဒရာမာဇာတ်ကားတစ်ကားဖြစ်သည့်အပြင် KARA အဖွဲ့မှ အဖွဲ့ဝင်များဖြစ်ကြသည့် နစ်ကိုးနှင့် ကန်ဂျီယောင်တို့အတွက် အဆိုဝါဇာတ်ကားသည် ပထမဆုံးသရုပ်ဆောင်ခွင့်ရသည့် ဇာတ်ကားလည်း ဖြစ်သည်၊

ထို့ပြင် ယင်းဇာတ်ကားကို တီဗွီရုပ်သံဇာတ်လမ်းတွဲအဖြစ် ထုတ်လွှင့်ပြသခြင်းမပြုမီ ထုတ်လုပ်ရေးလုပ်ငန်းများကို အပြီးသတ် ဆောင်ရွက်သွားမည်ဖြစ်ပြီး ထိုဇာတ်ကားကို ရုပ်ရှင်အဖြစ်လည်း ထုတ်လုပ်မည်ဖြစ်ရာ ကိုရီးယား၊ ဂျပန်၊ ဟောင်ကောင်နှင့် ထိုင်ဝမ်တို့သို့ ဖြန့်ချိပြသသွားမည်ဖြစ်ကြောင်း သိရသည်။

Secret Love ဇာတ်ကားအား ထုတ်လုပ်မည့် MAYS အင်န်တာတိန်းမန့်ကုမ္ပဏီအနေဖြင့် အကောင်းဆုံးရုပ်ရှင်ဒါရိုက်တာ နှင့် သရုပ်ဆောင်များအား ရွေးချယ်ထားပြီးဖြစ်ကြောင်းနှင့် ဇာတ်ကားတစ်ကားတည်းနှင့် အချစ်ဇာတ်လမ်းငါးမျိုးကို ရင်သပ်ရှုမောဖွယ် ကြည့်ရှုနိုင်မည့်ဇာတ်ကားကောင်းတစ်ကားဖြစ်လာရန် ဝိုင်းဝန်းကြိုးပမ်းသွားကြမည်ဖြစ်ကြောင်း သိရသည်။

ဒါရိုက်တာ ကင်မ်ဂျူသည် လူကြိုက်များသည့် ဇာတ်ကားများဖြစ်သည့် ၂၀၀၉ခုနှစ်က IRIS ဇာတ်ကားနှင့် မင်းသမီး ဆောင်းဟေကျို ပါဝင်သရုပ်ဆောင်ထားပြီး မကြာမီက ထုတ်လွှင့်ပြသခဲ့သည့်သည့် That Winter The Wind Blows ဇာတ်ကားတို့အား ပုံဖော်ရိုက်ကူးခဲ့သည့် နာမည်ကျော်ဒါရိုက်တာတစ်ဦးလည်းဖြစ်သည်၊

## Angry Birds ဗီဒီယိုဂိမ်းကို ဆိုနီနှင့် ရိုဗီယိုကုမ္ပဏီမှ သရီးဒီရုပ်ရှင်အဖြစ် ဖန်တီးမည်

ယနေ့ခေတ် ကလေးလူကြီးများအကြား ရေပန်းစားနေသည့် Angry Birds ဗီဒီယိုဂိမ်းကို ဟောလိဝုဒ်၏ ဆိုနီအင်န်တာတိန်းမန့်ကုမ္ပဏီမှ သရီးဒီရုပ်ရှင်အဖြစ် ဖန်တီးကာ နိုင်ငံတကာသို့ဖြန့်ချိမည်ဖြစ်ကြောင်း သိရသည်။

ယင်းသရီးဒီရုပ်ရှင်အတွက် ရိုဗီယို အင်န်တာတိန်းမန့်မှ ငွေကြေးကဏ္ဍနှင့် ထုတ်လုပ်မှုကဏ္ဍများကို ထောက်ပံ့ပေး သွားမည်ဖြစ်ပြီး ဆိုနီအင်န်တာတိန်းမန့်ကုမ္ပဏီမှ နိုင်ငံတကာသို့ ၂၀၁၆ ခုနှစ် ဇူလိုင် ၁ ရက်တွင် ဖြန့်ချိပြသသွားနိုင်ရန် စီစဉ်ထားကြောင်း သိရသည်။

"ဆိုနီရုပ်ရှင်ထုတ်လုပ်ရေးရဲ့ အတတ်ပညာပိုင်းဆိုင်ရာနဲ့ အဆုံးအဖြတ်တွေအတွက် အများကြီး ကျေနပ်ပါတယ်။ နောက်ပြီး ကျွန်တော်တို့ရဲ့ ပထမဆုံးသော သရီးဒီရုပ်ရှင်ထုတ်လုပ်ရေးအတွက် ဈေးကွက်ရှာဖွေရေးနဲ့ ဖြန့်ချိရေးတွေအတွက် မိတ်ဆွေကောင်းရှာတွေ့တယ်လို့ လက်ခံမိပါတယ်"ဟု ရိုဗီယိုအင်န်တာတိန်းမန့်မှ အမှုဆောင်အရာရှိချုပ် Mikael Hed က မေ ၁၅ ရက်တွင် ပြောကြားခဲ့သည်၊

ထို့ပြင် ဆိုနီအင်န်တာတိန်းမန့်ကုမ္ပဏီမှ အမှုဆောင်အရာရှိချုပ် Michael Lynton နှင့် Amy Pascal တွဲဖက်ဥက္ကဋ္ဌဖြစ်သူက ပြောကြားရာတွင် "ဒီမြို့မှာရှိတဲ့ ရုပ်ရှင်စတူဒီယိုတိုင်းက ဗီဒီယိုဂိမ်းကို ကြိုက်နှစ်သက်ကြပြီး အချို့သောသူတို့ရဲ့ လုပ်ငန်းတွေမှာ အသုံးပြုလိုကြပါတယ်၊ အခုဆိုရင် ဒီသရီးဒီရုပ်ရှင်ကားကို အောင်မြင်စွာ ထုတ်လုပ်နိုင်ဖို့နဲ့ အနာဂတ်မှာ ကျွန်တော်တို့ ကုမ္ပဏီနှစ်ခု အတူတကွပူးပေါင်းပြီး လုပ်ငန်းတွေအများကြီး ဆက်လုပ်သွားနိုင်ဖို့ ရင်ခုန်နေပါတယ်"ဟု အဆိုပါ Angry Birds သရီးဒီရုပ်ရှင်ဇာတ်ကားထုတ်လုပ်မှုနှင့်စပ်လျဉ်းပြီး ပြောကြားသွားခဲ့သည်၊

မြီး မွှေ မြင်း စုစည်း ရေးသားသည်

## အသင်းသားစုံညီအထူးအစည်းအဝေးဖိတ်ကြားခြင်း

| | |
|---|---|
| အကြောင်းအရာ။ | ကုန်သည်စက်မှုအသင်းချုပ်၏ သင်းဖွဲ့မှတ်တမ်းနှင့် သင်းဖွဲ့စည်းမျဉ်းများ(မူကြမ်း)ကို အတည်ပြုရန်ကိစ္စ။ |

နိုင်ငံတော်၏ တိုးတက်ဖြစ်ပေါ် ပြောင်းလဲလျက်ရှိသော အခြေအနေနှင့် လိုက်လျောညီထွေဖြစ်စေရန် ပြန်လည်ပြင်ဆင်ရေးဆွဲပြုစုထားသော ပြည်ထောင်စုသမ္မတမြန်မာနိုင်ငံ ကုန်သည်များနှင့် စက်မှုလက်မှု လုပ်ငန်းရှင်များအသင်းချုပ်၏ သင်းဖွဲ့မှတ်တမ်းနှင့် သင်းဖွဲ့စည်းမျဉ်းများကို အသင်းသားများ၏ ဆန္ဒရယူ၍ အတည်ပြုနိုင်ရန်အတွက် ကုန်သည်စက်မှုအသင်းချုပ်၏ အသင်းသား စုံညီအထူးအစည်းအဝေးကို အောက်ပါအတိုင်း ကျင်းပမည်ဖြစ်ပါ၍ အသင်းသားအားလုံး တက်ရောက်ကြပါရန် ဖိတ်ကြားအပ်ပါသည်။

| | | |
|---|---|---|
| ကျင်းပမည့်ရက် | - | ၂၆-၅-၂၀၁၃ ရက် (တနင်္ဂနွေနေ့) |
| ကျင်းပမည့်အချိန် | - | ၁၃း၀၀ နာရီ |
| ကျင်းပမည့်နေရာ | - | UMFCCI Office Tower၊ ပထမထပ်ခန်းမ၊ အမှတ်-၂၉၊ မင်းရဲကျော်စွာလမ်း၊ လမ်းမတော်မြို့နယ်၊ ရန်ကုန်မြို့။ |

အထက်ပါ အသင်းသားစုံညီ အထူးအစည်းအဝေးဖိတ်စာနှင့် ယင်းအစည်းအဝေးတွင် တင်သွင်းမည့် သင်းဖွဲ့မှတ်တမ်းနှင့် သင်းဖွဲ့စည်းမျဉ်း(မူကြမ်း)တို့ကို ကြိုတင်ဖတ်ရှုလေ့လာနိုင်ပါရန် UMFCCI Websiteဖြစ်သော www.umfcci.net တွင် တင်ထားပြီး ဖြစ်ပါသည်။ ထို့အပြင် အဆိုပါ သင်းဖွဲ့စည်းမျဉ်းနှင့်သင်းဖွဲ့မှတ်တမ်း(မူကြမ်း)ကို ရန်ကုန်မြို့၊ လမ်းမတော်မြို့နယ်၊ မင်းရဲကျော်စွာလမ်း၊ အမှတ်(၂၉)ရှိ ကုန်သည်စက်မှုအသင်းချုပ် အထွေထွေအတွင်းရေးမှူးရုံးဌာန ဖုန်း-၂၃၀၁၅၅၆၊ ဝန်ဆောင်မှုဌာန ဖုန်း-၂၃၀၁၅၆၂ နှင့် စီမံရေးရာဌာန ဖုန်း-၂၃၀၁၅၆၅ သို့ ရုံးချိန်အတွင်း စုံစမ်းမေးမြန်း၍ အသင်းဝင်တတ်ဖြင့် လာရောက်ထုတ်ယူနိုင်ပါသည်။

အဆိုပါ အသင်းသားစုံညီအထူးအစည်းအဝေးတွင် နေရာထိုင်ခင်း အဆင်ပြေချောမွေ့စွာ စီစဉ်နိုင်ရန်အတွက် တက်ရောက်မည့် အသင်းသားများအနေဖြင့် ၂၀၁၃ ခုနှစ်၊ မေလ ၂၂ ရက် (ဗုဒ္ဓဟူးနေ့) နောက်ဆုံးထား၍ ကုန်သည်စက်မှုအသင်းချုပ်ရုံး ဝန်ဆောင်မှုဌာန၊ အသင်းသားဌာနစိတ်တွင် အသင်းဝင်ကတ်ဖြင့် ကြိုတင်စာရင်းပေးသွင်းပေးပါရန် မေတ္တာရပ်ခံအပ်ပါသည်။

## အများသိစေရန်ကြေညာချက်

ရန်ကုန်မြို့၊ လှိုင်သာယာမြို့နယ်၊ မြေတိုင်းရပ်ကွက်အမှတ်-၄/၅(ပ)၊ မြေကွက်အမှတ်(၃၈+၃၉)၊ ဧရိယာ(၀.၀၆၈)ဧကရှိ ဒေါ်ကြူကြူအေး အမည်ပေါက် နှစ်(၆၀)ဂရန်မြေကွက်နှင့် ယင်းမြေကွက်ပေါ်ရှိ ရန်ကုန်မြို့၊ လှိုင်သာယာမြို့နယ်၊ (၅)ရပ်ကွက်၊ ဝိုးနှင်းလမ်း အမှတ်(၃၈+၃၉)ဟုခေါ်တွင်သော မြေနှင့်အိမ်အပါအဝင် အကျိုးခံစားခွင့်အရပ်ရပ်အားလုံးအား အမည်ပေါက်သူ ဒေါ်ကြူကြူအေးထံမှ ကျွန်ုပ်၏မိတ်ဆွေများက ဝယ်ယူရန်အတွက် စရန်ငွေပေးထားပြီး ဖြစ်ပါသည်။ အဆိုပါ အရောင်းအဝယ်ပြုလုပ်ခြင်းအပေါ် ကန့်ကွက်လိုသူများရှိပါက စာရွက်စာတမ်းမူရင်းများနှင့်တကွ ဤကြေညာချက်ပါသည့်နေ့မှ (၇)ရက်အတွင်း ကျွန်ုပ်ထံသို့ လာရောက်ကန့်ကွက်နိုင်ပါသည်။ သတ်မှတ်ရက်အတွင်း ကန့်ကွက်မည့်သူမရှိပါက အရောင်းအဝယ်ကို ဥပဒေနှင့်အညီ ပြီးဆုံးအောင် ဆောင်ရွက်သွားမည်ဖြစ်ကြောင်း အများသိစေရန် ကြေညာအပ်ပါသည်။

လွှဲအပ်ညွှန်ကြားချက်အရ-
ဦးမြဟန် B.A(Law).,LL.B.,D.B.L.,D.M.L
တရားလွှတ်တော်ရှေ့နေ (စဉ်-၂၇၀၁)
အမှတ်-၅၅၊ ဒုတိယထပ်၊ မဟာဗန္ဓုလပန်းခြံလမ်း၊ ရန်ကုန်မြို့

## အများသိစေရန် ထပ်မံကြေညာချက်

ရန်ကုန်မြို့၊ ပန်းဘဲတန်းမြို့နယ်၊ ကုန်သည်လမ်းနှင့်ဗိုလ်ချုပ်အောင်ဆန်းလမ်းထောင့်ရှိ ဗိုလ်ချုပ်အောင်ဆန်းဈေးဝင်း မီနီယံအိမ်ရာစီမံကိန်းရှိ COMMERCIAL AREA (၃)လွှာ၊ ဧရိယာ(၁၂၇၇၁.၀၃)စတုရန်းပေ အကျယ်ရှိ (၃)ထပ်တိုက် အဆောက်အအုံနှင့်စပ်လျဉ်း၍ ၆-၄-၂၀၁၃ရက်ထုတ် မြန်မာ့အလင်းနှင့် ကြေးမုံသတင်းစာများတွင် "ကျွန်ုပ်၏အမှုသည် ဦးအောင်မင်း၏ သဘောတူခွင့်ပြုချက်မရှိဘဲ ရောင်းဝယ်ခြင်း၊ ငှားရမ်းခြင်း၊ အာမခံထားခြင်း၊ ပေါင်နှံခြင်း၊ ပေးကမ်းခြင်းမှအစ အခြားနည်းလွှဲပြောင်းခြင်းအလုံးစုံတို့ကို ပြုလုပ်ခြင်းမပြုရန် ကြိုတင်တားမြစ်ပါကြောင်း" အများသိစေရန် ကြော်ငြာခဲ့မှု အပေါ် တရားလွှတ်တော်ရှေ့နေများဖြစ်ကြသော ဦးကျော်မင်း(စဉ်-၃၇၅၅)နှင့် ဦးအောင်နိုင်(စဉ်-၇၈၂၆)တို့က ၂၈-၄-၂၀၁၃ရက်ထုတ် ကြေးမုံသတင်းစာနှင့် ၃၀-၄-၂၀၁၃ရက်ထုတ် မြန်မာ့အလင်းသတင်းစာများတွင် ဒေါ်တင်မိုးမိုးလွင်၏ ညွှန်ကြားချက်အရ ပြန်လည်ရှင်းလင်းကြေညာမှု ပြုထားပါသည်။

သို့ပါ၍ ဦးအောင်မင်း၏ ညွှန်ကြားချက်အရ အောက်ပါအတိုင်း ထပ်မံကြေညာအပ်ပါသည်။

၁။ ၆-၄-၂၀၁၃ ရက်ထုတ် သတင်းစာများတွင် ဦးအောင်မင်း၏ ညွှန်ကြားချက်အရ ကြော်ငြာခဲ့သော အများသိစေရန် ကြော်ငြာအား (၇)ရက်အတွင်း ပြည်လည်ရုပ်သိမ်းရန် အကြောင်းမရှိပါ။
၂။ ၆-၄-၂၀၁၃ ရက်ထုတ် မြန်မာ့အလင်းနှင့်ကြေးမုံသတင်းစာများပါ ကြော်ငြာဖော်ပြချက်မှာ လီဆယ်လုပ်ကြံထားခြင်း တစ်စုံတစ်ရာမရှိပါ။ စာချုပ်မှတ်တမ်း အထောက်အထားအရ အမှန်အတိုင်း ကြော်ငြာခြင်းဖြစ်သဖြင့် ပြန်လည်ရုပ်သိမ်းရန် အကြောင်းမရှိပါ။
၃။ ဒေါ်တင်မိုးမိုးလွင်နှင့် ဦးအောင်မင်းတို့ လက်မှတ်ရေးထိုးချုပ်ဆိုသည့် ၆-၁-၂၀၁၂ ရက်စွဲ စာချုပ်အရ ဒေါ်တင်တင်မိုးမိုးလွင်က ဦးအောင်မင်းသို့ ငွေကျပ် သိန်း ၂၀၀၀(ကျပ်သိန်းနှစ်ထောင်တိတိ)မှအပ အရောင်းအဝယ်ပြုသည့် တန်ဖိုးကျန်ငွေကို ယနေ့ထိတိုင် ဦးအောင်မင်းသို့ ပေးချေခြင်း မရှိပါကြောင်း ထပ်လောင်းအတည်ပြု ကြေညာပါသည်၊
၄။ ၂၈-၄-၂၀၁၃ ရက်ထုတ် ကြေးမုံသတင်းစာနှင့် ၃၀-၄-၂၀၁၃ ရက်ထုတ် မြန်မာ့အလင်းသတင်းစာကြော်ငြာများတွင် ဒေါ်တင်မိုးမိုးလွင်က အပိုဒ်(၁)ဖြင့် "ပိုင်ရေးပိုင်ခွင့်ရှိ၍ လက်ဝယ်ရရှိထားသူထံမှ ကာလတန်ဖိုးငွေများ အပြေအကျေပေးချေ၍ ကျွန်ုပ်တို့၏မိတ်ဆွေမှ ၂၀၁၂ ခုနှစ်ကတည်းက စဉ်ဆက်မပြတ် ဝယ်ယူလက်ရောက်ရရှိပြီး ဖြစ်ပါသည်"ဟူသော ကြေညာမှုမှာ ဦးအောင်မင်းထံမှ ဝယ်ယူခြင်းမဟုတ်ကြောင်း ကြေညာချက်ဟု မှတ်ယူပါသည်။
၅။ ယင်းကြေညာချက်မှာ မှန်ကန်မှုမရှိသည့်ပြင် တိကျရေရာမှု မရှိသည့်သာမက အတိအလင်း မည်သူ့ထံမှ မည်သည့်ရက်တွင် မည်သည့်သက်သေများရှေ့မှောက်၌ တန်ဖိုးငွေမည်မျှဖြင့် ဝယ်ယူခဲ့ကြောင်း ဖော်ပြကြေညာခြင်းမရှိမှုမှာ မှန်ခြင်းမရှိသည့်အပြင် အများသူငှာတို့က ထင်ယောင်ထင်မှားဖြစ်စေရန် ကြော်ငြာမှုတစ်ခုသာ ဖြစ်ပါသည်။

သို့ပါ၍ ဒေါ်တင်မိုးမိုးလွင်နှင့် အပေါင်းပါများအပေါ် ဥပဒေနှင့်အညီ ဆက်လက်အရေးယူဆောင်ရွက်မည်ဖြစ်ကြောင်း အများသိစေရန် ထပ်မံကြေညာအပ်ပါသည်။

ဦးမြင့်သက်(စဉ်-၄၃၉၂)
တရားလွှတ်တော်ရှေ့နေ
အမှတ်-၂၂ အလံပြဘုရားလမ်း၊ မင်္ဂလာတောင်ညွန့်မြို့နယ်၊
ဖုန်း-၀၁-၃၇၇၂၇၀

## မွေးနေ့ဆုမွန်လွှာ

ခရီးတဆင့်ဆင့်
အသီးအပွင့်တဝေဝေ
အောင်မြေကိုနင်း
အောင်မြင်ခြင်းတွေ---ပိုင်စိုးစေ။
၁၈-၅-၂၀၁၃ ရက်မှာ တစ်ရောက်တဲ့ ဦးသိန်းထွေး (GM-Hotel Shwe Pyi Taw)ရဲ့
မွေးနေ့ရက်မြတ်မှသည် အောင်မြင်ပျော်ရွှင်သော အနာဂတ်ပေါင်းများစွာကို
ဆရာချစ်သော မိသားစုနှင့်အတူ ရင်ဝယ်ပိုက်တွေးနိုင်ပါစေ။
တပည့်ဝန်ထမ်းများ၊ Hotel Shwe Pyi Taw(Nay Pyi Taw)

## လိုက်လှဲစွာဂုဏ်ယူဝမ်းမြောက်ပါကြောင်း

မောင်ဝဏ္ဏကိုကို B.A(Myanmar)
**Director, Ko Ko World Trading Co.,Ltd**
နှင့်
မဆုမြတ်နိုးဟန် B.A(English)
**Director, Shinn Htet Kyaw Trading and Industry Co.,Ltd.**

တို့၏ ၈-၃-၂၀၁၃ ရက် (သောကြာနေ့)တွင် သဒ္ဓမ္မဇောတိကဓဇကျောင်းတိုက်၌ မင်္ဂလာဦးဆွမ်းကျွေးပွဲ၊ ၁၁-၅-၂၀၁၃ရက်(စနေနေ့)တွင်(Traders Hotel Myanmar Ball-room)၌ကျင်းပသော မင်္ဂလာဧည့်ခံပွဲအခမ်းအနားနှင့် My Garden ၌ ကျင်းပသော မင်္ဂလာညစာစားပွဲတို့အတွက် လိုက်လှဲစွာ ဂုဏ်ယူဝမ်းမြောက်ပါကြောင်းနှင့် သက်ဆုံးတိုင် ပျော်ရွှင်ချမ်းမြေ့စွာ လျှောက်လှမ်းနိုင်ကြပါစေကြောင်း ဆုမွန်ကောင်းတောင်းအပ်ပါသည်။

**Ko Ko World Trading Co.,Ltd** ဝန်ထမ်းများနှင့်
**Shinn Htet Kyaw Trading and Industry Co.,Ltd GM, Manager**
နှင့်ဝန်ထမ်းများ

# ကစားသမားဘဝကို နှစ် ၂၀ ဖြတ်သန်းပြီးနောက် ဘောလုံးလောကကို ဒေးဗစ်ဘက်ခမ်း လက်ပြနှုတ်ဆက်

အင်္ဂလန်အသင်းခေါင်းဆောင်ဟောင်း ဒေးဗစ်ဘက်ခမ်းသည် ၎င်း၏ကစားသမားဘဝကို နှစ် ၂၀ ကြာ ဖြတ်သန်းခဲ့ပြီးနောက် ယခုနှစ်ဘောလုံးရာသီကုန်တွင် အနားယူတော့မည်ဖြစ်ကြောင်း မေ ၁၇ ရက်တွင် ပြောကြားခဲ့သည်။

ဒေးဗစ်ဘက်ခမ်းသည် အင်္ဂလန်အသင်းအတွက် ပြိုင်ပွဲပေါင်း ၁၁၅ ပွဲပါဝင်ကစားပေးခဲ့ပြီး မန်ချက်စတာ အသင်းအတွက် ၃၉၄ ပွဲ ကစားကာ ပရီမီယာလိဂ်ဖလားခြောက်ကြိမ်နှင့် ချန်ပီယံလိဂ်ဖလား တစ်ကြိမ်တို့ကို ရရှိအောင်စွမ်းဆောင်ပေးခဲ့သူဖြစ်သည်။

ဒေးဗစ်ဘက်ခမ်းသည် ပြီးခဲ့သည့် ဇန်နဝါရီအပြောင်းအရွှေ့ကာလက ပြင်သစ်ပထမတန်းကလပ် ပီအက်စ်ဂျီ အသင်းနှင့် ငါးလသက်တမ်းရှိ စာချုပ်သစ် တစ်ရပ်ချုပ်ဆိုခဲ့သူဖြစ်ပြီး လက်ရှိတွင် ကစားသမားဘဝမှ အနားယူ တော့မည်ဖြစ်ကြောင်း အတိအလင်းကြေညာခဲ့သည်။ ဒေးဗစ်ဘက်ခမ်းသည် ပီအက်စ်ဂျီအသင်းအား ကစားသမားဘဝကို ဆက်လက်ဖြတ်သန်းရန် အခွင့်အရေး ပေးခဲ့၍ ကျေးဇူးတင်ရှိခဲ့သော်လည်း လက်ရှိတွင် ၎င်း၏ ကစားသမားဘဝကို ပီအက်စ်ဂျီကစားသမားဘဝနှင့်ပင် နိဂုံးချုပ်တော့မည်ဖြစ်ကြောင်း ပြောကြားခဲ့သည်။

နိုင်လင်းကြည်

# ဒေးဗစ်ဗီလာအား စပါးအသင်း ခေါ်ယူရန် နီးစပ်မှုရှိနေ

လန်ဒန်အခြေစိုက် ပရီမီယာလိဂ်ကလပ် တော့တင်ဟမ်ဟော့စပါးအသင်းသည် အသက်(၃၂)နှစ်အရွယ်ရှိ ဘာစီလိုနာတိုက်စစ်မှူး ဒေးဗစ်ဗီလာအား ပိုက်ဆံပေါင် … ဝိုက်ဟတ်လိန်းသို့ ခေါ်ယူရန် နီးစပ်မှုရှိနေပြီဖြစ်ကြောင်း သိရသည်။

စပါးအသင်းသည် လက်ရှိတွင် တောင်ပံကစားသမား ဂါရတ်ဘေးလ်၏ အနာဂတ်မှာ တည်မြဲမှုမရှိဖြစ်နေခြင်းကြောင့် တိုက်စစ်ပိုင်းအတွက် ကြိုတင်အားဖြည့်ရန် ပြင်ဆင်လျက်ရှိသည့်အပြင် ဘာစီလိုနာတိုက်စစ်မှူး ဒေးဗစ်ဗီလာအား အသင်းသို့ အပြီးသတ်ခေါ်ယူရန် နီးစပ်မှုရှိနေကြောင်း သတင်းတွင် ဖော်ပြသည်။

ဒေးဗစ်ဗီလာသည် စပါးအသင်းမန်နေဂျာ အန်ဒရီ ဗီလာဘိုအာ့စ်နှင့် တိုက်ရိုက်ဆွေးနွေးမှုများပြုလုပ်ထားပြီး သဘောတူညီချက်တစ်ရပ်လည်း ထားရှိခဲ့ပြီဖြစ်ကြောင်း သိရသည်။

လက်ရှိတွင် စပိန်လာလီဂါကလပ် ဘာစီလိုနာအသင်းနှင့် စပါးအသင်းတို့သည် တိုက်စစ်မှူး ဒေးဗစ်ဗီလာ၏ အပြောင်းအရွှေ့နှင့် ပတ်သက်၍ နောက်ဆုံးအဆင့်သို့ ရောက်ရှိနေပြီဖြစ်သည်။

# ချယ်လ်ဆီးကွင်းလယ်ကစားသမား ဖရန့်လမ်းပတ် တစ်နှစ်သက်တမ်းရှိ စာချုပ်သစ်တစ်ရပ်ချုပ်ဆို

ပရီမီယာလိဂ်ကလပ် ချယ်လ်ဆီးအသင်းသည် အင်စတာဒမ်၌ ဘင်ဖီကာအသင်းကို နှစ်ဂိုး-တစ်ဂိုးဖြင့် အနိုင်ရရှိကာ ယူရိုပါလိဂ်ဖလားကို ရရှိခဲ့ပြီးနောက် ကွင်းလယ်ကစားသမား ဖရန့်လမ်းပတ်ကို တစ်နှစ် သက်တမ်းရှိ စာချုပ်သစ်တစ်ရပ် ချုပ်ဆိုခဲ့ပြီဖြစ်သည်။

အသက် (၃၄)နှစ်အရွယ်ရှိ ကွင်းလယ်ကစားသမား ဖရန့်လမ်းပတ်သည် ၎င်း၏ပရိသတ်များက မိမိအား ချယ်လ်ဆီးအသင်းတွင် ဆက်ရှိနေရန် မျှော်လင့်ထားခဲ့၍ စတမ်းဖို့ဒ်ဘရစ်ချ်နှင့် စာချုပ်သက်တမ်းတိုးရန် စီစဉ်ခဲ့ခြင်းဖြစ်ကြောင်းလည်း ပြောကြားခဲ့သည်။

"ကျွန်တော် ချယ်လ်ဆီးအသင်း ပိုင်ရှင် အေဘရာမိုဗစ်ချ်ကို ကျွန်တော်ရည်မှန်းထားတဲ့ စာချုပ်သစ်ချုပ်ဆိုရေးအတွက် ကမ်းလှမ်းလာလို့ ကျေးဇူးတင်ပါတယ်၊ ကျွန်တော့်ရဲ့ ချယ်လ်ဆီးအသင်းကို ချစ်သလို အသင်းရဲ့ ကစားဖော်များ၊ အထူးသဖြင့် ကျွန်တော့်အတွက် အားတက်ဂုဏ်ယူစရာဖြစ်စေခဲ့သည့် ချယ်လ်ဆီးပရိသတ်ကို အထူးသဖြင့် ကျေးဇူးတင်ရှိကြောင်း" ချယ်လ်ဆီးကွင်းလယ်လူ ဖရန့်လမ်းပတ်က ပြောကြားခဲ့သည်။

လမ်းပတ်သည် ၂၀၀၀ ခုနှစ်က ဝက်စ်ဟမ်းအသင်းမှ ချယ်လ်ဆီးအသင်းသို့ ပြောင်းရွှေ့ကြေးပေါင် ၁၁ သန်းဖြင့် ပြောင်းရွှေ့လာခဲ့သူဖြစ်ပြီး ချယ်လ်ဆီးအသင်းအတွက် လက်ရှိတွင် ၆၀၇ ပွဲကစားကာ ၂၀၃ ဂိုး သွင်းယူပေးခဲ့ပြီဖြစ်သည်။

## ဝိုလ်သင်တန်းအမှတ်စဉ်(၇၃) သီဟတပ်ခွဲ သူငယ်ချင်းများအား ဖိတ်ကြားခြင်း

ချစ်သူငယ်ချင်းတို့-

ကျောင်းဆင်းသက်တမ်း (၂၆)နှစ် အမှတ်တရအဖြစ် ဒီနှစ်မှာ တို့တွေ အလှူဒါနပြုလုပ်ခြင်းနှင့် ညစာစားပွဲတို့ကို အောက်ပါအစီအစဉ်အတိုင်း ပြုလုပ်ပါမယ်။ သူငယ်ချင်းများအားလုံး မပျက်မကွက် ကြွရောက်ချီးမြှင့်ကြဖို့ သတိတရနဲ့ ဖိတ်ကြားပါတယ်-

| | | |
|---|---|---|
| အလှူဒါနပြုလုပ်ခြင်း | - | ၂၅-၅-၂၀၁၃ ရက်(စနေနေ့) နံနက် ၁၀ နာရီ<br>လူမှုဝန်ထမ်းဦးစီးဌာန၊ ကျိုက်ဝိုင်းလူငယ်သင်တန်းကျောင်း<br>မရမ်းကုန်းမြို့နယ် |
| ညစာစားပွဲ | - | ၂၅-၅-၂၀၁၃ ရက်(စနေနေ့) ညနေ ၀၆း၀၀ နာရီ<br>M3 Food Centre (အာဇာနည်ကုန်းဆင်းအနီး) |
| ဆက်သွယ်ရန်ဖုန်းများ | - | ၀၉-၇၇၅၇၇၇၇၇၊ ၀၉-၅၀၅၆၄၉၆၊ ၀၉-၅၄၀၀၀၀၉<br>၀၉-၅၀၁၇၆၇၈၊ ၀၉-၂၀၃၆၉၃၆ |

## ကန့်ကွက်နိုင်ကြောင်းကြော်ငြာ

မြောက်ဥက္ကလာပမြို့နယ်၊ မြေတိုင်းရပ်ကွက်အမှတ်(၈) မြေကွက်အမှတ် ၅၄/ခ၊ မြေကွက်တည်နေရာအမှတ်(၅၄/ခ)၊ မေခါ်ဝီလမ်း၊ (၈)ရပ်ကွက်၊ မြောက်ဥက္ကလာပမြို့နယ်၊ (ဦးအောင်မြင့်)[၁၂/ဥကမ(နိုင်)၁၁၉၈၉၃] အမည်ပေါက်နှစ်(၆၀)ဂရန်မြေအား အမည်ပေါက် ခင်ပွန်း ဦးအောင်မြင့်ကွယ်လွန်သဖြင့် ဒေါ်တင်တင်အေး [၁၂/ဥကမ(နိုင်)၁၀၉၃၄၁]က တစ်ဦးတည်းသောဇနီး တော်စပ်ကြောင်း ကျမ်းကျိန်လွှာ ဒေသစာရင်းတင်ပြ၍ အထွေထွေကိုယ်စားလှယ်လွှဲစာအမှတ်(၄၉၀၀/၂၂-၃-၂၀၁၃)ဖြင့်ရရှိသူ ဒေါ်တင်နွယ်နွယ်ဦး[၁၂/ဥကမ(နိုင်)၀၇၉၅၈၈] မှ အမွေဆက်ခံပိုင်ဆိုင်ကြောင်း စာချုပ်ရန် မြေပုံထုတ်လျှောက်ထားလာရာ (၁၄)ရက်အတွင်း ကန့်ကွက်နိုင်ပါသည်။

မြို့ပြစီမံကိန်းနှင့်မြေစီမံခန့်ခွဲမှုဌာန
ရန်ကုန်မြို့တော်စည်ပင်သာယာရေးကော်မတီ

[illegible]

## ဦးသိန်းဇော်ဇော်ထွဋ်နိုင်[၇/ပခန(နိုင်)၂၂၄၁၂၄] အုပ်ချုပ်မှုဒါရိုက်တာ KPZ 1 Co.,Ltd. အမှတ်(၁၁၂)ယုဇနလမ်း၊ ရုံးကြီးရပ်ကွက်ပဲခူးမြို့နှင့် Nikko Auto Myanmar KPZ 1 Co.,Ltd. အမှတ်(၉၈/ဘီ)၊ မြေညီထပ်၊ ၄၂ လမ်း၊ ဗိုလ်တထောင်မြို့နယ်၊ ရန်ကုန်မြို့နှင့် အများသိရှိစေရန်ကြေညာခြင်း

ကျွန်ုပ်၏ မိတ်ဆွေဖြစ်သူ Nikko Auto Japan Co.,Ltd ၏ မြန်မာနိုင်ငံအတွက် အရောင်းကိုယ်စားလှယ်ဝန်ထမ်းဖြစ်သော မင်္ဂလာတောင်ညွန့်မြို့နယ်၊ ကန်/တောင် ရပ်ကွက်၊ ၉၄-လမ်း၊ အမှတ်-၅၁၊ ပထမထပ်(ယာ)နေ ဒေါ်ဝင်းပပအောင်(ခ)ဒေါ်ဝင်းမင်းသန်း(ခ)မပပ(ခ)Kojima Mitsuki[၁၂/မဂတ(နိုင်)၀၅၄၆၈၈]၏ ညွှန်ကြားချက်အရ အောက်ပါအတိုင်း အသိပေးအကြောင်းကြား တောင်းဆိုလိုက်ပါသည်။

လူကြီးမင်းသည် ကျွန်ုပ်မိတ်ဆွေမှတစ်ဆင့် Nikko Auto Japan Co.,Ltd. သို့ မော်တော်ယာဉ် သွင်းကုန်ပါမစ်များ ပေးပို့ခဲ့ပြီး ဂျပန်နိုင်ငံမှမော်တော်ယာဉ်များ တင်သွင်းပေးပါရန် တောင်းခံလာသည့်အတွက် Nikko Auto Japan Co.,Ltdမှ (1)Mitsubishi Fuso Truck(1997),Chassia No.Fs 510VZ500513,(2)Nissan Condor(2004).Chassis No,MK 25A09451,(3)Nissan Civilian Bus(2000).Chassis No,BHW 41001705,(4)Mitsubishi Canter(2003), Chassis No.FE 83 DEY 500163, (5) Nissan Dump(2002), PK 252 K 00083, (6)Mitsubishi Rosa Mini Bus(1999), Chassis No. BE 63 EE 100216, (7) Nissan Cvilian Bus (1997), Chassis No. RGW 40101850, (8) Nissan Civilian Bus(2002), Chassis No.BVW 41010159, (9) Mitsubishi Rosa Bus (2001), Chassis No.BE 63 EG 100444, (10) Nissan Condor (2004), Chassis No. MK 25 A09788, (11) Nissan Dump (2004), Chassis No. PW 25 A 00280 ကားများအား Nikko Auto Japan Co.,Ltd. က ၂၀၁၂-ခုနှစ်၊ ဒီဇင်ဘာလ ၁၈ ရက်နှင့် ၂၀၁၃-ခုနှစ်၊ မတ်လ ၁၃ ရက်များတွင် (၂)ကြိမ်ခွဲ၍ Bill of Loading များနှင့်တကွ ဦးသိန်းဇော်ဇော်ထွဋ်နိုင်ထံ ပေးပို့ခဲ့ရာ ယင်းကား များအား ဆိပ်ကမ်းမှထုတ်ယူပြီးနောက် ဦးသိန်းဇော်ဇော်ထွဋ်နိုင်က ရောင်းချခဲ့သော်လည်း Nikko Auto Japan Co.,Ltd. ၏ Singapore Account သို့ ကားတန်ဖိုးငွေများပေးပို့ခဲ့ခြင်းမရှိသည့်အတွက် Nikko Auto Japan Co.,Ltd. မှ Mr.Tanakasan (Auditor)က ၂၀၁၃-ခုနှစ်၊ ဧပြီလ ၂၆ ရက်တွင် လူကြီးမင်းထံ လာရောက်တောင်းခံခဲ့သော်လည်း လူကြီးမင်းဘက်မှ ဖြေရှင်းပေးခဲ့ခြင်းမရှိပါ။ သို့ပါ၍ ဤအကြောင်းကြားစာပါသည့်နေ့ရက်မှ (၇)ရက်အတွင်း အထက်ပါ ကား(၁၁)စီးနှင့်ပတ်သက်သည့် ငွေကြေးများအား ကျွန်ုပ်၏မိတ်ဆွေထံသို့ဖြစ်စေ၊ ကျွန်ုပ်ထံသို့ဖြစ်စေ လာရောက်ဖြေရှင်းပေးရန် အကြောင်းကြားတောင်းဆိုလိုက်ပါသည်။

လူကြီးမင်းဘက်မှ ပျက်ကွက်ခဲ့ပါလျှင် တည်ဆဲတရားဥပဒေများနှင့်အညီ အရေးယူဆောင်ရွက်သွားမည်ဖြစ်ကြောင်း အသိပေးကြေညာလိုက်ပါသည်။

ညွှန်ကြားချက်အရ-
ဦးမင်းဆွေ **B.A, R.L**
တရားလွှတ်တော်ရှေ့နေ(စဉ်-၂၀၂၁)
အမှတ်(၈၃)၊ အခန်း(၁၄-အေ)၊ ပန်းဆိုးတန်းလမ်း၊ ကျောက်တံတားမြို့နယ်၊ ရန်ကုန်မြို့။
ဖုန်း-၃၇၇၂၇၆၊ ၅၁၉၆၃၇၈

## နှစ်နှစ်သားအရွယ် ကလေးတစ်ဦး ရေနစ်သေဆုံး

သုံးခွ မေ ၁၇

ရန်ကုန်တောင်ပိုင်းခရိုင် သုံးခွမြို့နယ် ညောင်လန်းကုန်းရဲစခန်း၌ မေ ၇ ရက် မွန်းတည့် ၁၂ နာရီတွင် ဒု-ရဲအုပ်မြင့်ဇော် စခန်းမှူးတာဝန်ထမ်းဆောင်နေစဉ် ဩဘာညွန့်ကျေးရွာအုပ်ချုပ်ရေးမှူး ဦးအောင်မြင့်ရွှေက ဩဘာညွန့်ရွာ(တာတန်း)တွင် ကလေးငယ်တစ်ဦး ရေနစ်သေဆုံးနေကြောင်း အကြောင်းကြားသဖြင့် ညောင်လန်းကုန်းစခန်းမှူးက သုံးခွမြို့မရဲစခန်းမှူး ရဲအုပ်စိုးမိုးအောင်ထံ သတင်းပေးပို့တင်ပြပြီး အုပ်ချုပ်ရေးမှူး ဦးအောင်မြင့်ရွှေ ဆယ်အိမ်မှူး ဦးကျော်မြင့်စိန်တို့နှင့်အတူ အခင်းဖြစ်ရာသို့ သွားရောက်စစ်ဆေးရာ သေဆုံးသူမှာ မောင်မင်းဟိန်းကို (၂)နှစ် ဩဘာညွန့်ကျေးရွာ(တာတန်း) နေသူဖြစ်ပြီး ၎င်းသည်အိမ်ရှေ့မျက်နှာစာရှိ အလျား ပေ ၃၀၀၊ အနက် တစ်ပေခွဲခန့်ရှိရေကန်၏ အနောက်ဘက်အစပ်၌ နံနက် ၉ နာရီခန့်တွင် မိဘများအိမ်ပြင်နေစဉ် တစ်ဦးတည်း ဆော့ကစားနေရာမှ ရေကန်ထဲချော်ကျပြီး ရေနစ်သေဆုံးခဲ့ကြောင်း ကျေးရွာအုပ်ချုပ်ရေးမှူး၊ ဆယ်အိမ်မှူး၊ မိခင်ဖြစ်သူ ဒေါ်မြင့်ရီနှင့် ဦးလေးဖြစ်သူ ဦးဖိုးသံတို့၏ ပြောပြချက်များအရ စစ်ဆေးသိရှိရပြီး သေဆုံးသူ၏ အလောင်းအားစစ်ဆေးရာ ပြင်ပဒဏ်ရာများရရှိထားခြင်းမရှိကြောင်း စစ်ဆေးတွေ့ရှိရ၍ ရဲဆေးစာနှင့်အတူ သုံးခွဆေးရုံသို့ပို့အပ်၍ သေဆုံးမှုအား ဓမ္မတာအတိုင်းသေဆုံးခြင်း ဟုတ်/မဟုတ် စစ်ဆေးဆောင်ရွက်နိုင်ရန် သေမှုသေခင်းအမှတ်စဉ် (၁၁/၂၀၁၃)ဖြင့် အမှုဖွင့်လှစ်ထားကြောင်း သိရသည်။

မိုးရာသီကာလတွင် ရေနုတ်မြောင်းများ တူးဖော်ထားရှိသော လယ်ယာမြေနှင့်အနီးရှိ လယ်ယာလုပ်ကိုင်နေသူ တောင်သူများသည် မိမိတို့၏ ရင်သွေးငယ်များအား ရင်အုပ်မကွာစောင့်ရှောက်သင့်ပြီး ရေမြောင်း၊ ရေကန်နှင့်နီးသော လယ်တဲများရှိမိသားစုများမှာ မိမိတို့၏ရင်သွေးငယ် (၂) နှစ်အရွယ်၊ (၃) နှစ်အရွယ် ကလေးငယ်များအား ယခုကဲ့သို့ ရေနစ်သေဆုံးမှုမဖြစ်စေရန် အထူးဂရုစိုက်သင့်ပါသည်။

(တံတားကျော်လွင်)

## သမက်နှင့် ယောက္ခမ အရက်အတူသောက်ပြီး စကားများရာမှ သမက်က ယောက္ခမကို ဓားဖြင့်ခုတ်၍ သေဆုံး

ရမည်းသင်း မေ ၁၇

သမက်နှင့် ယောက္ခမဖြစ်သူတို့ အရက်အတူသောက်ကြရင်း စကားများကြရာမှ သမက်က ယောက္ခမအားဓားဖြင့်ခုတ်၍ သေဆုံးသွားမှု ဧပြီ ၃၀ ရက်တွင် ရမည်းသင်းမြို့ အရှေ့တောင်ဘက် ၁၀ မိုင်ခန့်အကွာ ထီးလှိုင်ရွာ၌ ဖြစ်ပွားခဲ့သည်။

ဖြစ်ပွားပုံမှာ ဒေါ်ဝင်း (၄၄)နှစ်သည် ဧပြီ ၃၀ ရက် မွန်းလွဲ ၁ နာရီခွဲခန့်တွင် ရွာထဲနေ သမီးဖြစ်သူ ဝင်းမာရွှေ၏နေအိမ်သို့ အလည်သွားစဉ် လွန်ခဲ့သော လေးနှစ်ခန့်က စိတ်သဘောထားချင်း မတိုက်ဆိုင်၍ ကွဲကွာနေသော ခင်ပွန်းဖြစ်သူ ဦးသာအေးနှင့် သမက်ကျော်ထူးတို့ ထမင်းအတူစား၊ အရက်အတူသောက်နေကြသည်ကို တွေ့ရသည်၊ ခဏအကြာ ဦးသာအေးက သမက်ဖြစ်သူအား စိန်ခေါ်ကာ ရွာထဲရှိ ၎င်း၏ နေအိမ်သို့ပြန်သွားရာ သမက်ဖြစ်သူက ပြန်ဆဲပြီး ဓားရှည်ကိုယူ၍ ဆိုင်ကယ်စီးကာ ဦးသာအေးနောက် လိုက်သွားသည်၊ ခဏအကြာ ဦးသာအေးမှာ ဓားဒဏ်ရာဖြင့်သေဆုံးသွားသည်ကို သိရ၍ ဒေါ်ဝင်းက ခင်ပွန်းဖြစ်သူအား ဓားဖြင့်သေအောင်ခုတ်သူ ကျော်ထူးအား ဥပဒေအရ အရေးယူရန် ထူးကုန်းရဲစခန်းတွင် တိုင်ကြားခဲ့သည်။

တရားခံ ကျော်ထူး (၂၅)နှစ်အား ရွှေပြည်သာရပ် ရမည်းသင်းမြို့ ရဲစခန်းက (ပ)၄၉/၂၀၁၃၊ ဖြစ်မှုပုဒ်မ ၃၀၂ အရ စခန်းမှူးဒုရဲအုပ် သန်းဇော်ထွေးက ဖမ်းဆီးအရေးယူဆောင်ရွက်ခဲ့ကြောင်း သိရသည်။ (ဝ၃၀)

## ကဝမြို့နယ်တွင် ပိုင်ရှင်မဲ့နွားများ ဖမ်းဆီးရမိ

ကဝ မေ ၁၇

ပဲခူးတိုင်းဒေသကြီး ကဝမြို့နယ် အောင်မိဿာကျေးရွာ၊ လခြမ်းသောင်ပေါ်တွင် နွားများအားတရားမဝင် သယ်ဆောင်နေကြောင်း တာဝန်သိပြည်သူတစ်ဦး၏ သတင်းပေးချက်အရ ကဒတ်စိန်ရဲစခန်း တပ်ဖွဲ့ဝင်များသည် သက်သေများနှင့်အတူ သတင်းရရှိရာ အောင်မိဿာကျေးရွာ လခြမ်းသောင်သို့ သွားရောက်စစ်ဆေးခဲ့ရာ မေ ၁၂ ရက် ညနေ ၄ နာရီခန့်တွင် နွားထီးသုံးကောင်အား ပိုင်ရှင်မဲ့တွေ့ရှိရပြီး သက်သေများရှေ့တွင် ပိုင်ရှင်မဲ့တွေ့ရှိရသော နွားထီးသုံးကောင်အား စာရင်းရေးသွင်းပြီး ကဒတ်စိန်ရဲစခန်းတွင် ထိန်းသိမ်းထားရှိကာ သက်ဆိုင်ရာ အထက်အဖွဲ့ အစည်းအသီးသီးသို့ တင်ပြအစီရင်ခံ ပြီး ပဲခူးတိုင်းဒေသကြီး အစိုးရအဖွဲ့ထံ တင်ပြထားကြောင်း သိရသည်။

(ဇော်ရှင်း-ဥဿာ)

## ကျိုက်ထို၌ ဆေးခြောက်ဖမ်းဆီးရမိ

ကျိုက်ထို မေ ၁၇

ကျိုက်ထိုမြို့နယ် ကင်းမွန်းချောင်းကျေးရွာ ရောင်ခြည်ဦး (၅)လမ်း အမှတ် (၉၉)နေ ရဲသူရိန်ထွန်း(ခေါ်) ကိုရှိုင်း (၂၁) နှစ်၏ နေအိမ်၌ ဆေးခြောက် ရောင်းဝယ်ဖောက်ကားနေကြောင်း သတင်းအရ မေ ၁၄ ရက် နံနက် ၁ နာရီခွဲတွင် ကင်းမွန်းချောင်း ရဲကင်းမှူး ဒု-ရဲအုပ်ကံမြင့်နှင့်အဖွဲ့သည် သက်သေများနှင့်အတူ ဝင်ရောက်ရှာဖွေရာ နေအိမ်ရှေ့ နတ်စင်အောက်ရှိ ပန်းအိုးကြားတွင် ဝမ်းတီးနီဆီအိတ်ခွံဖြင့် ထည့်ထားသော ဆေးခြောက်ဟု ယူဆရသည့် အမှုန့်ငါးမူးသား (၈ ဒသမ ၁၆ ဝရမ်) အား တွေ့ရှိသိမ်းဆည်းရမိခဲ့သည်။

ဖြစ်စဉ်နှင့်ပတ်သက်၍ ရဲသူရိန်ထွန်း (ခ) ကိုရှိုင်းအား ရင်ပြင်တော်နယ်မြေရဲစခန်းမှ မူးယစ် (ပ) ၁/၂၀၁၃၊ မူးယစ်စိတ်ပြောင်း ပုဒ်မ ၁၅/၁၆ (ဂ) အရ ဖမ်းဆီးအရေးယူထားကြောင်းသိရသည်။

ဝင်းမောင် (မြန်/ဆက်)

## မိန်းမကို ဓားဖြင့်ထိုးသတ်ပြီး မိမိကိုယ်ကို ဓားဖြင့်ထိုး၍ သေကြောင်းကြံ

ဟိုပုံး မေ ၁၇

မေ ၁၅ ရက် ည ၈ နာရီခွဲခန့်တွင် ဟိုပုံးမြို့နယ် စငေါကျေးရွာအုပ်စု နမ့်ဟူးကျေးရွာ၏အနောက်တောင်ဘက် တောင်စောင်းသနပ်ဖက်ခြံ၌ မောင်ရေ (ခ) သက်ဦး(၂၇) နှစ်နှင့် ၎င်း၏ဇနီးဖြစ်သူ မမိဟွန် (၂၈) နှစ်တို့လင်မယားချင်း ရန်ဖြစ်ကြစဉ် ခင်ပွန်းဖြစ်သူက ဇနီးဖြစ်သူအား ဓားဖြင့် ခြောက်ချက်ထိုးပြီး မိမိကိုယ်ကိုဓားဖြင့် နှစ်ချက်ထိုး၍ သေကြောင်းကြံသည့်ဖြစ်စဉ် တစ်ခုဖြစ်ပွားခဲ့ကြောင်း သိရသည်။

သေကြောင်းကြံသူ မောင်ရေမှာ သေဆုံးခြင်းမရှိဘဲ မေ့မြောနေသဖြင့် တောင်ကြီး စစ်စီထွန်းဆေးရုံသို့ လွှဲပြောင်းပေးပို့ခဲ့ကြောင်း အမှုကို ဟိုပုံးရဲစခန်းတွင် (ပ) ၄၃/၂၀၁၃၊ ပြစ်မှုပုဒ်မ ၃၀၂/၃၀၉ ဖြင့် အမှုဖွင့်အရေးယူ ဆောင်ရွက်လျက်ရှိကြောင်း သိရသည်။

စိုင်းတင်ဦး (ရှမ်း/တောင်)

## ခရမ်း၌ စကားများရာမှ ဓားမြှောင်ဖြင့်ထိုး၍သေဆုံး

ရန်ကုန် မေ ၁၇

မေ ၁၂ ရက် ည ၉ နာရီတွင် ခရမ်းမြို့နယ် ညောင်လန်းလေးကျေးရွာနေ မျိုးချစ်ခိုင် (၂၃) နှစ်သည် နေအိမ် အနောက်မြောက်ထောင့်ဘက်၌ ဆူညံသံကြား၍ သွားကြည့်ရာ ဖခင်ဦးခင်ဝင်း (၅၇) နှစ်မှာ ယာန်ဘေး ထိုးသွင်းဒဏ်ရာတစ်ချက် ရရှိထားကြောင်း တွေ့ရသဖြင့် မေးမြန်းရာ လွန်ခဲ့သော သုံးလခန့်က ဦးခင်ဝင်း၏ မိခင်အား ဇင်မောင်ထွန်း (၂၃) နှစ် ညောင်လန်းလေး ကျေးရွာနေသူက ဦးခင်ဝင်း၏အိမ်တွင် မနေရန် ပြောဆိုမှုနှင့်ပတ်သက်၍ မကျေမနပ်ဖြစ်ကာ စကားများရန်ဖြစ်ပြီး ဇင်မောင်ထွန်းက ဓားမြှောင်ဖြင့်ထိုး၍ ရရှိသောဒဏ်ရာဖြစ်ကြောင်း သိရှိရကာ ခရမ်းဆေးရုံသို့ ပို့ဆောင်စဉ် ဆေးရုံအရောက်၌ သေဆုံးသွားခဲ့သည်။

ဖခင်ဖြစ်သူ ဦးခင်ဝင်းအား ဓားဖြင့်ထိုးသည့် ဇင်မောင်ထွန်းအား အရေးယူပေးရန် မျိုးချစ်ခိုင်၏ တိုင်တန်းမှုကို ခရမ်းရဲစခန်းက (ပ) ၁၂၇/၂၀၁၃၊ ပုဒ်မ ၃၀၂ ဖြင့် အမှုဖွင့်စစ်ဆေးလျက်ရှိပြီး ဇင်မောင်ထွန်းမှာလည်း အခင်းဖြစ်စဉ် ဦးခင်ဝင်းက ဓားဖြင့်ထိုး၍ ဝဲရင်အုံတွင် ဒဏ်ရာတစ်ချက်ရရှိပြီး ရန်ကုန်ဆေးရုံကြီးတွင် အတွင်းလူနာ (စိုးရိမ်ရ) အဖြစ် ကုသရသောကြောင့် ဇင်မောင်ထွန်းအား ခရမ်းရဲစခန်းမှ ဒု-ရဲအုပ်လှငွေပါ တပ်ဖွဲ့ဝင်လေးဦးက စောင့်ကြပ်လျက်ရှိသည်။ (၃၀)

## မိုးကြိုးပစ်၍ နွားနှစ်ကောင် သေဆုံး နွားကျောင်းသားများ သတိလစ်

ရမည်းသင်း မေ ၁၇

ရမည်းသင်းမြို့နယ်၏အရှေ့တောင်ဘက် တစ်မိုင်ခန့်အကွာ ဗျည်းကပ်ရွာလယ်တောတွင် အစာစားနေကြသည့် နွားနှစ်ကောင်အား မေ ၁၁ ရက် မွန်းလွဲ ၂ နာရီခန့်တွင် မိုးရွာ၊ လေတိုက်၍ မိုးခြိမ်းသံများနှင့်အတူ မိုးကြိုးပစ်ခံရ၍ သေဆုံးသွားခဲ့သည်။

သေဆုံးသည့် နွားများမှာ ဗျည်းကပ်ရွာနေ တောင်သူဦးကြည်လှိုင်၏ နွားနှင့်ဦးဒေါင်း- မမီးမီး၏ နွားထီးတစ်ကောင်တို့ဖြစ်ပြီး နောက်ကျောကုန်းအား မိုးကြိုးထိမှန်ပြီး နေရာတွင် သေဆုံးသွားကြသည်။ ထိုနေရာနှင့် မနီးမဝေးရှိ နွားကျောင်းသား လေးဦးသည်လည်း မိုးကြိုးပစ်သေဆုံးသည်ကို မြင်တွေ့ရသဖြင့် ကြောက်လန့်ပြီးသတိများလစ်သွားကြကြောင်း သိရသည်။ (၁၁၅)

## ဝေါမြို့နယ်၌အမြောက်ဆန်အဟောင်းတစ်လုံးတွေ့ရှိ

ဝေါ မေ ၀၇

ပဲခူးတိုင်းဒေသကြီး ဝေါမြို့နယ် ဘုရားသုံးဆူကျေးရွာအနီး "ဆင်ရွာနဂါးပေါက်" ရေလျှံထိန်းတာစီမံကိန်းတွင် မေ ၁၃ ရက် နံနက်၁၀ နာရီခွဲခန့်တွင် မုဒုံမောင်မောင်ကုမ္ပဏီမှ ဟွန်းဒိုင်းမြေတူးစက်ကြီးဖြင့် လုပ်ငန်းများတူးဖော်ဆောင်ရွက်နေစဉ် အလျား ၄၁ လက်မ၊ လုံးပတ် ၁၁ လက်မခန့်ရှိ သံချေးတက်နေပြီး အန္တရာယ်မရှိသုံးမရတော့သော ၄က်ပျောဖူးပုံသဏ္ဌာန် အမြောက်ဆန်ဟောင်းတစ်လုံး တွေ့ရှိမှုကြောင့် ဝေါမြို့နယ် မြစ်ကျိုးရဲစခန်းမှ ရဲတပ်ဖွဲ့ဝင်များသွားရောက်စစ်ဆေးပြီး ၎င်းတွေ့ရှိရာနေရာ၌ပင် မြေကျင်းတူး သဲအိတ်ကာရံကာ အန္တရာယ်မရှိအောင် စီစဉ်ဆောင်ရွက်ပြီး နယ်မြေခံတပ်ထံ လွှဲပြောင်းအပ်နှံနိုင်ရေး ဆက်သွယ်အကြောင်းကြားထားကြောင်း သိရသည်။ (ဇော်ထွန်း)

Enrol Now
NAY LIN AUNG
FINANCE & ACCOUNTANCY ACADEMY
ဦးနေလင်းအောင်
B.Com,CPA
ACCA (UK) စာရင်းကိုင်သင်တန်းများ
Ph: 01-504737, 512900, 09 450022646, 09 73108409, 09 5170105

ဦးအောင်အောင်
B.A Econ; MPA; ACCA(II), DA(UK); Dip in Stats; DMAc
LCCI Level I + II, III & IV
Level III
MON to SUN
6~8 pm 17.6.13
Level I + II
MON - TUE
THU - FRI

Asia Top
70000
55000

The IELTS Specialists
4-lg Skills / Pre-IELTS (long term) / Exam
09-428 111 111 / 09-730 52060

ရွှေနဂါး
ကျိုက်ထီးရိုး
ရောင်းသာ
Ph: 209077, 09-731 67080

RUBY
619100
09-51-77212, 535100

ကျေးဇူးဆပ်ပါမည်
ကျွန်တော်ဦးအောင်မိုး၊၅/စကန(နိုင်) ၀၂၉၂၇၉|ကားပါမစ် BL (၃)စောင်၊ Export Certificate မူရင်းများပျောက်ဆုံးသွားပါသဖြင့် တွေ့ရှိပါက အကြောင်းကြားပေးပါရန်။
ဖုန်း-၀၉-၇၃၀၅၇၃၆၆၊ ၀၉-၄၂၀၀၅၈၇၇

ကျေးဇူးဆပ်ပါမည်
ကျွန်တော်ဦးသက်ပိုင်ကျော်၊၁၂/ဥကတ (နိုင်)၁၄၁၉၂၈|၏ ကားပါမစ် BL (၃)စောင်၊ Export Certificate မူရင်းများပျောက်ဆုံးသွားပါသဖြင့် တွေ့ရှိပါကအကြောင်းကြားပေးပါရန်။
ဖုန်း-၀၉-၇၃၀၁၁၀၉၃၊ ၀၉-၄၂၀၀၅၈၇၇

ကားရောင်းမည်
SUPER CUSTOM 95/Limited
145 L
Probox CNG TAXI
Ph : 09-731-64584

ယုံကြည်မှုအပြည့်နဲ့ နေ့သစ်တိုင်းအတွက်
pH ရဲ့ ကံစမ်းမဲအစီအစဉ်
(၅) သိန်း ကျပ်
(၃) သိန်း ကျပ်
(၂) သိန်း ကျပ်

## စစ်ကိုင်းမြို့ ရှေးဟောင်းစေတီများ၏ ပရိဝုဏ်အတွင်း အမြင်မသင့်လျော်မှုများ ဖယ်ရှားရန်လိုအပ်နေ

**စစ်ကိုင်း မေ ၁၇**

စစ်ကိုင်းမြို့ သမိုင်းဝင်ဝေဠုဝန် ငါးထပ်ကြီးဘုရားတံတိုင်း၏ အရှေ့တောင်ထောင့် ရှေးဟောင်းစေတီပုထိုးများ၏ ပရိဝုဏ်အတွင်း၌ အနီးဝန်းကျင်နေအိမ်၊ ဈေးဆိုင်ခန်းများမှ အိမ်သာများ ဆောက်လုပ်အသုံးပြုနေသဖြင့် အမြင်မတင့်တယ်သည့်အပြင် စိတ်မချမ်းမြေ့ဖွယ်ဖြစ်နေသောကြောင့် ဖယ်ရှားရှင်းလင်းသင့်ကြောင်း ပြောဆိုလျက်ရှိနေကြသည်။ စစ်ကိုင်းမြို့ ဝေဠုဝန်ငါးထပ်ကြီးဘုရားသည် သမိုင်းဝင်ကန်ဒိုးကြီးဘုရားကြီးတစ်ဆူဖြစ်ပြီး ရပ်ဝေးရပ်နီးဘုရားဖူးများ၊ နိုင်ငံခြားသားဧည့်သည်များ လာရောက်ဖူးမြော်လေ့လာလျက်ရှိသည်။ အမြင်မတင့်တယ်သည့်အပြင် ဘာသာရေးအရ အထွတ်အမြတ်ထားကြသည့် ရှေးဟောင်းစေတီများ၏ ပရိဝုဏ်အတွင်းတွင် အညစ်အကြေးစွန့်အိမ်သာများ တည်ဆောက်အသုံးပြုနေခြင်းအတွက် ပြည်သူများအနေဖြင့် စိတ်မချမ်းမြေ့ဖွယ်ခံစားကြရကြောင်း သိရသည်။ ဘုရားကြီးရှေ့ရှိ ဈေးဆိုင်တိုက်ခန်းများတွင် နေထိုင်သူများက ရှေးဟောင်းစေတီပုထိုးများ၏ ပရိဝုဏ်အတွင်း၌ မိမိတို့အစီအစဉ်ဖြင့် အိမ်သာဆယ်လုံးခန့် ဆောက်လုပ် အသုံးပြုနေကြခြင်းဖြစ်ပြီး စနစ်တကျဆောက်လုပ်ထားခြင်းမျိုးမဟုတ်ဘဲ အဆင်ပြေသလို ဆောက်လုပ်အသုံးပြုနေကြခြင်း ဖြစ်ကြောင်း သိရသည်။

စစ်ကိုင်းမြို့ ဝေဠုဝန်ငါးထပ်ကြီးဘုရားကို သက္ကရာဇ် ၁၀၂၀ ခုနှစ် ညောင်ရမ်းခေတ်၌ သာလွန်မင်းတရားကြီး၏ သားတော်ပင်းတလဲမင်းခေါ် မင်းရဲနန္ဒမိတ်က တည်ထားခဲ့ခြင်းဖြစ်ပြီး ငါးထပ်ကြီးဘုရားအနီးဝန်းကျင်မှ ရှေးဟောင်းစေတီပုထိုးများမှာ ညောင်ရမ်းခေတ်လက်ရာများဖြစ်ကြောင်း သိရသည်။

(ဇေ၂ဇေ)

## ကျိုင်းတုံမြို့ နောင်ရေးလမ်းဆုံအနီးတွင် သစ်ပင်ကျိုးကျ၍ လျှပ်စစ်ဓာတ်တိုင်ကျိုးကျပျက်စီး

**ကျိုင်းတုံ မေ ၁၇**

မေ ၁၄ ရက် နံနက် ၈ နာရီခန့် လူစည်ကားချိန်တွင် ရပ်ကွက် (၁) ရုံးတောင်းနေရာရှေ့ရှိ ပိတောက်ပင်ကြီးလဲကျ၍ သစ်ပင်အောက်တွင်ရှိသော အမှတ်(၂) လျှပ်စစ်ဓာတ်အားဖြန့်ဖြူးရေး လိုင်းသွယ်တန်းထားသည့် ဓာတ်တိုင်မှာ ကျိုးကျပျက်စီးသွားခဲ့သည်။(ယာပုံ)

တာဝန်သိ ပြည်သူတစ်ဦး၏ အကြောင်းကြားမှုကြောင့် ကျိုင်းတုံမြို့နယ် လျှပ်စစ်အင်ဂျင်နီယာရုံးမှ တာဝန်ရှိသူနှင့် လိုင်းအဖွဲ့ဝန်ထမ်းများက ပျက်စီးမှုအား ဖယ်ရှားရှင်းလင်းခဲ့သည်။

(၅၁၃)

## ကသာမြို့နေပြည်သူများ မီးသတ်ယာဉ်တစ်စီးလှူဒါန်း

**ကသာ မေ ၁၇**

စစ်ကိုင်းတိုင်းဒေသကြီး ကသာခရိုင် ကသာမြို့၌ မီးဘေးအန္တရာယ်ကျရောက်ပါက အချိန်တိုအတွင်း ငြိမ်းသတ်နိုင်ရေး၊ မြို့သူမြို့သားများ၏ အသက်အိုးအိမ်စည်းစိမ် ပျက်စီးဆုံးရှုံးမှုမှ ကာကွယ်ရေးစသည်တို့အတွက် မြို့မိမြို့ဖနှင့် မြို့သူမြို့သားများပူးပေါင်း၍ တရုတ်နိုင်ငံမှ ထုတ်လုပ်သည့်ရေဂါလန် ၄၂၀၀ ဆံ့ ဒေါင်ဖန်းအမျိုးအစား မီးသတ်ယာဉ်တစ်စီး **(အပေါ်ပုံ)**ကို ဝယ်ယူလှူဒါန်းခဲ့ကြောင်း သိရသည်။

**(ခရိုင်ပြန်/ဆက်)**

## ရမည်းသင်းရွာတန်းတိုက်နယ် မီးလင်းရေးဆောင်ရွက်

**ရမည်းသင်း မေ ၁၇**

မန္တလေးတိုင်းဒေသကြီး ရမည်းသင်းမြို့ ရွာတန်းတိုက်နယ်တွင် နေရောင်ခြည်စွမ်းအင်သုံး ဆိုလာစနစ်ဖြင့် လျှပ်စစ်မီးလင်းရေး ဆောင်ရွက်လျက်ရှိသည်။

ရွာတန်းတိုက်နယ်တွင် ကျေးရွာပေါင်း ၂၄ ရွာရှိပြီး အိမ်ခြေ ၄၀၀၀ ကျော်ရှိသည်ဟု သိရကာ စိုက်ပျိုးရေးကိုလုပ်ကိုင်ကြပြီး စပျစ်သီးနှံကို အများအပြား စိုက်ပျိုးသောဒေသဖြစ်သည်။ ယင်းဒေသတွင် ပရိယတ္တိစာသင်တိုက်တစ်တိုက်၊ ဘုန်းတော်ကြီးကျောင်းပေါင်း ၂၀ ကျော်၊ အခြေခံပညာအထက်တန်းကျောင်း တစ်ကျောင်း၊ မူလတန်းကျောင်းပေါင်း ၂၀ ကျော်၊ တိုက်နယ်ဆေးရုံ တစ်ရုံ၊ ရဲစခန်းနှင့် ဈေးကို့ကည့်ရှိသည်။

နေရောင်ခြည်သုံးဆိုလာစနစ်ဖြင့် ယင်းဒေသတွင် မီးလင်းရေး၊ စက်မှုလက်မှုလုပ်ငန်းများ ဓာတ်အားရရှိရေးတို့အတွက် လျှပ်စစ်ဓာတ်အားနှစ်မဂ္ဂါဝပ်ထုတ်လွှတ်ရန် စီစဉ်ထားကြောင်း သိရသည်။ ယခုကဲ့သို့ ရွာတန်း တိုက်နယ်တွင် နေရောင်ခြည်စွမ်းအင်သုံး ဆိုလာစနစ်ဖြင့် မီးရရှိမည်ဖြစ်သည့်အတွက် ဒေသခံပြည်သူများမှာ ဒေသမီးလင်းရေးမျှော်လင့်လျက် ရှိကြသည်။

**လှိုင်သန်းတင့်(ရမည်းသင်း)**


### ပြင်ဦးလွင်မြို့ ဆင်ခေါင်းအရှေ့ ကွင်းအမှတ်(၇၄၇)၊ ဦးပိုင်အမှတ်(N-44) နှင့် ပတ်သက်၍ အများသိစေရန်ကြေညာခြင်း

ရန်ကုန်မြို့၊ ကဟန်းမြို့နယ်၊ ဆရာစံရပ်ကွက်၊ ဘာယာဘက်လမ်း၊ အိမ်အမှတ်(၁/၅-ဘီ)နေ ဒေါ်ရှုခင် ၏ လွှဲအပ်ညွှန်ကြား ချက်အရ အောက်ပါအတိုင်း အသိပေးကြေညာအပ်ပါသည်။

မြောက်လားသော် ပေ(၂၀)လမ်း၊ တောင်လားသော်- ဒေါ်အေးမြိမ်းခိုင်၏ခြံ၊ အနောက်လားသော် ကျောက်ဆည်ကားလမ်းမ၊ အရှေ့လားသော်- ဦးငွေအောင်၏ ခြံတွင်တည်ရှိသော မန္တလေးတိုင်းဒေသကြီး၊ ပြင်ဦးလွင်မြို့နယ်၊ ကွင်းအမှတ်(၇၄၇)၊ ကွင်းအမည် (ဆင်ခေါင်းအရှေ့)၊ ဦးပိုင်အမှတ် (N-44)၊ မြေဧရိယာ (၄. ၈၈)ဧကရှိ မြေနှင့်မြေကွက်ပေါ်ရှိ အကျိုးခံစားခွင့်များအား အမည်ပေါက် ပိုင်ဆိုင်ခဲ့သော (၁) ဦးကောသလ္လကြီး၊ (၂) ဒေါ်ညွှန့်ရီတို့ထံမှ ဒေါ်ရှုခင်က (၁-၇-၂၀၁၁) ရက်မှစ၍ စာချုပ်စာတမ်း မြေစာရင်းပုံစံ (၁၀၅) မူရင်းနှင့်တကွ လက်ရောက်လွှဲပြောင်း ဝယ်ယူလက်ရှိ ပိုင်ဆိုင်သုံးစွဲလျက်ရှိပါသည်။ အဆိုပါ မြေကွက်နှင့် ပတ်သက်၍ လက်ရှိပိုင်ရှင်ဒေါ်ရှုခင်မှ မြေအား မှတ်ပုံတင်မည်ဖြစ်ပါ၍ ကန့်ကွက်လိုသူများရှိပါက တရားရုံးတားဝရမ်း၊ ခိုင်လုံသော ပိုင်ဆိုင်မှုအထောက်အထားမူရင်းများနှင့်တကွ ဤကြော်ငြာပါသည့်နေ့မှစ၍ (၇)ရက်အတွင်း ကန့်ကွက်နိုင်ပါသည်။ သတ်မှတ်ရက်ကျော်လွန်ပါက ဥပဒေနှင့်အညီ ကျွန်ုပ်အမှုသည်မှုရင်းအမည်ဖြင့် မြေကွက်အား မှတ်ပုံတင်သွားမည်ဖြစ်ပါကြောင်းနှင့် ခိုင်မာသောအထောက်အထားမရှိဘဲ ကျွန်ုပ်အမှုသည် အနှောင့်အယှက်ဖြစ်စေရန် ပြုလုပ်လာပါက ကျွန်ုပ်အမှုသည်မှ ဥပဒေနှင့်အညီ အရေးယူဆောင်ရွက်သွားမည်ဖြစ်ကြောင်း အများသိစေရန် ကြေညာအပ်ပါသည်။

**ဒေါ်ရှုခင်၏ လွှဲအပ်ညွှန်ကြားချက်အရ**
**ဒေါ်ခင်သာ(LL.B)**
**တရားလွှတ်တော်ရှေ့နေ**
**အမှတ်(၁၂၈)၊ (၈)လမ်း၊ (၇)ကွက်၊ ပြင်ဦးလွင်မြို့။**
**ဖုန်း-၀၉-၂၀၄၅၈၇၅၊ ၀၉-၄၇၂၁၅၉၀၂ ၀၈၅-၂၃၂၄၁**

## စာဖတ်ရှိန်မြှင့်တင်ရေးဆောင်ရွက်

**နမ့်ဆန် မေ ၁၇**

ရှမ်းပြည်နယ် (မြောက်ပိုင်း) နမ့်ဆန်မြို့နယ် ပလောင်ကိုယ်ပိုင်အုပ်ချုပ်ခွင့်ရဒေသ ပုလဲရကနာဆောင်၌ မေ ၆ ရက်က ကျင်းပသော အခြေခံရှေးဦးပြုစုခြင်း သင်တန်း၌လည်းကောင်း၊ မေ ၇ ရက်တွင် အခြေခံယဉ်ကျေးလိမ္မာသင်တန်း၌လည်းကောင်း စာဖတ်စွမ်းရည်ပြိုင်ပွဲများကို မြို့နယ် ပြန်/ဆက်ဦးစီးဌာန ဦးစီးမှူးနှင့်ဝန်ထမ်းများက သွားရောက် ဆောင်ရွက်ခဲ့ကြသည်။

ထိုကဲ့သို့ သင်တန်းများ၌ စာဖတ်ဝိုင်းများ လာရောက်ဆောင်ရွက်ပေးသည့်အတွက် စာပေကိုအလွယ်တကူ ဖတ်ရှုနိုင်ပြီး စာအုပ်စာပေ၏ တန်ဖိုးမြင့်မားမှုကိုလည်း ပိုမိုသိရှိလာနိုင်မည်ဖြစ်သည်။

**(ထားထားလှိုင်)**

## မန္တလေးခရိုင်အတွင်း လေပြင်းတိုက်ခတ်ပျက်စီးသွားသည့်ဓာတ်အားလိုင်းတိုင်များအား အမြန်ဆုံးပြုပြင်ပေး၍ ဓာတ်အားပြန်လည်ရရှိ

**မန္တလေး မေ ၁၇**

မန္တလေးခရိုင်အတွင်း၌ မေ ၉ ရက် ညနေပိုင်းက မိုးသက်လေပြင်း တိုက်ခတ်မှုကြောင့် လျှပ်စစ်ဓာတ်အားဖြန့်ဖြူးရေးလုပ်ငန်းပိုင် ဓာတ်အားလိုင်းတိုင်များ ကျိုးပျက်ပြိုကျ ပျက်စီးမှုများဖြစ်ပေါ်ခဲ့ရာ ချမ်းမြသာစည်မြို့နယ်အတွင်း ကန်တော်ကြီးအနောက်ဘက်မြမ်းသို့ ဓာတ်အားပို့လွှတ်ထားရှိသော ၃၃ ကေဗွီ ဓာတ်အားလိုင်း ကွန်ကရစ်တိုင် ၁၅ တိုင် လဲကျပျက်စီးခဲ့သည်။

အဆိုပါမြို့နယ်ရှိ Pacific Electric Co.,Ltd. မှ တာဝန်ရှိသူများ၊ မြို့နယ် လျှပ်စစ်အင်ဂျင်နီယာရုံးမှ ဝန်ထမ်းများဖြင့် လုပ်ငန်းဆောင်ရွက်ခဲ့သော်လည်း လုပ်ငန်းအချိန်မီပြီးစီးနိုင်ရေးအတွက် ခရိုင်အတွင်းရှိ မြို့နယ်များမှ ဝန်ထမ်းများဖြင့် နေ့/ည ပူးပေါင်းဆောင်ရွက်ခဲ့ရာ မေ ၁၁ ရက် ညပိုင်းတွင် ပုံမှန်အတိုင်း ဓာတ်အားပြန်လည်ဖြန့်ဖြူးပေးနိုင်ခဲ့ကြောင်း တိုင်းဒေသကြီး လျှပ်စစ်အင်ဂျင်နီယာရုံးမှ သိရသည်။

ထို့အပြင် အမရပူရမြို့နယ်အတွင်း၌ ၁၁ ကေဗွီ အမရဓာတ်အားလိုင်း၊ ကန်ဝတ်လမ်း ဓာတ်အားလိုင်းနှင့် မှန်ကလုံး ဓာတ်အားလိုင်းများမှ ဓာတ်အားလိုင်းကွန်ကရစ်တိုင် ၄၄ တိုင်လဲကျပျက်စီးခဲ့သဖြင့် အမရပူရမြို့နယ်အတွင်း မြို့နယ်တစ်ခုလုံး၏ ၅၀ရာခိုင်နှုန်းခန့်သာ ဓာတ်အားဖြန့်ဖြူးပေးနိုင်ခဲ့သည်။ ယင်းနေ့၌ပင် မြို့နယ်လျှပ်စစ်အင်ဂျင်နီယာရုံးမှဝန်ထမ်းများ၊ ခရိုင်အတွင်းရှိ ဝန်ထမ်းများဖြင့် ဝိုင်းဝန်း၍ တိုင်သစ်ထူခြင်း၊ကြိုးဆွဲခြင်း၊ သစ်ပင်သစ်ကိုင်းရှင်းလင်းခြင်းများကို မြို့နယ်ရပ်ကွက်အတွင်းရှိ ပြည်သူများ ကူညီဆောင်ရွက်ပေးမှုတို့ကြောင့် လုပ်ငန်းမှာ အမြန်ဆုံးပြီးစီးဆောင်ရွက်နိုင်ခဲ့သဖြင့် ညနေပိုင်းတွင် ၁၁ ကေဗွီ ဓာတ်အားလိုင်းအားလုံး ပုံမှန်ဓာတ်အား ပြန်လည်ဖြန့်ဖြူးပေးနိုင်ခဲ့ပြီး အချို့သော ရပ်ကွက်များအတွင်းရှိ ၄၀၀ဗို့ ဓာတ်အားလိုင်း ပျက်စီးမှုများအား သက်ဆိုင်ရာ မြို့နယ်လျှပ်စစ်အင်ဂျင်နီယာများက အသေးစိတ်ကြည့်ရှုစစ်ဆေး၍ ပြုပြင်ခြင်းများ ဆက်လက်ဆောင်ရွက်လျက် ရှိကြောင်း သိရသည်။

**(ကျော်မင်းသော်)**


### ကန့်ကွက်နိုင်ပါသည်

ယာဉ်အမှတ်၊ ၄ယ/၅၆၂၆ Kenbo M/C ယာဉ်လက်ဝယ်ရှိသူ အမည် ဦးကျော်ကျော်ထွန်း၊ မှတ်ပုံတင်အမှတ် ၉/မနတ(နိုင်) ၀၀၁၇၃၂မှ ယာဉ်မှတ်ပုံတင်စာအုပ်(ကမ-၃) ပျောက်ဆုံး၍မိတ္တူထုတ်ပေးရန် လျှောက်ထားလာပါသည်။ ကန့်ကွက်လိုပါကခိုင်လုံသော အထောက်အထားများဖြင့် ကြော်ငြာသည့်ရက်မှ (၁၅)ရက်အတွင်း အောက်ဖော်ပြပါရုံးသို့ လူကိုယ်တိုင်လာရောက် ကန့်ကွက်နိုင်ပါသည်။

**ကညန၊ ခရိုင်ရုံး**
**(မန္တလေးတောင်ပိုင်း) မန္တလေးမြို့**

### ကန့်ကွက်နိုင်ပါသည်

ယာဉ်အမှတ် ၁၁ယ/၄၁၅၈၁ Anbo 125 M/C ယာဉ်လက်ဝယ်ရှိသူအမည်၊ ဦးမြင့်စိုး မှတ်ပုံတင်အမှတ် ၉/အမရ(နိုင်) ၀၆၀၃၄၄ မှ ယာဉ်မှတ်ပုံတင်စာအုပ်(ကမ-၃) ပျောက်ဆုံး၍ မိတ္တူထုတ်ပေးရန် လျှောက်ထားလာပါသည်။ ကန့်ကွက်လိုပါက ခိုင်လုံသော အထောက်အထားများဖြင့် ကြော်ငြာသည့်ရက်မှ(၁၅) ရက်အတွင်း အောက်ဖော်ပြပါရုံးသို့ လူကိုယ်တိုင် လာရောက် ကန့်ကွက်နိုင်ပါသည်။

**ကညန၊ ခရိုင်ရုံး**
**(မန္တလေးတောင်ပိုင်း)**
**မန္တလေးမြို့**

### Total Skin Repair

**ဝက်ခြံ၊ တင်းတိပ်၊ မှဲ့ခြောက်၊ အမည်းကွက်၊ အမည်းစက်၊ ချိုင့်ခွက်၊ နေလောင်ကွက်များ ပြုပြင်ရာဌာန**

ဆိုင်(၁)
မြန်မာ့ဂုဏ်ရည်အိမ်ရာ၊ (မောင်ဝိတ်ကွန်ဒို) ၄-လွှာ အခန်း(၄၀၁)၊ အောင်ဆန်းကွင်းအနီး၊ မင်္ဂလာတောင်ညွန့်မြို့နယ်၊ ရန်ကုန်မြို့ ဖုန်း-၀၉ ၂၀၅၃၁၈၆

ဆိုင်(၂)
အခန်း(၀၁)၊ ကိုက်(၄/၄)၊ ရန်ရှင်းလမ်းမကြီး၊ ရွှေအုန်းပင်အိမ်ရာ(၃) ရန်ကင်းမြို့နယ်၊ ရန်ကုန်မြို့။ ဖုန်း-၀၉ ၂၀၀၀၉၂၆

### သားများအဖြစ်မှ အမွေပြတ်စွန့်လွှတ်ခြင်း

မန္တလေးတိုင်းဒေသကြီး၊ မိတ္ထီလာမြို့နယ်၊ ကျဲတလင်းအုပ်စု၊ မယ်ဇလီပင်ကျေးရွာ (စပျစ်ခြံ)နေ ကျွန်တော် ဦးဝင်းမောင်သန်း ၉/မထလ(နိုင်)၀၁၃၄၆၈၊၏သားများဖြစ်သော ကိုဇော်ဝင်းထက် ၉/မထလ(နိုင်) ၂၇၃၆၄၇နှင့် ကိုသန့်ဇင်ဝင်း ၉/မထလ(နိုင်)၂၇၃၆၆၁တို့သည် ဖခင်၏ ဆိုဆုံးမမှုများကို ခံယူခြင်းမရှိပါသဖြင့် သားများအဖြစ်မှ အမွေပြတ်စွန့်လွှတ်ကြောင်းနှင့် နောက်နောင် ၎င်းတို့နှင့် ပတ်သက်သော ကိစ္စအဝဝကို တာဝန်ယူဖြေရှင်းမည်မဟုတ်ကြောင်း အများသိစေရန် အသိပေးကြေညာအပ်ပါသည်။

**ဖခင်ဦးဝင်းမောင်သန်း**

**Summit Int'l Learning Centre**

Centre I- 30-C, Manawhari St. Dagon Tsp-

Centre II- 91, Upper Kyeemyindine Rd, Ygn

**International Standard Curriculum**

*Foreign and Local Qualified Teachers!*

OPENING ON 6th JUNE! (LIMITED CLASS SIZE)

**Pre-school ⁏ Primary–IGCSE**

**Mon – Fri 8:30 am – 3:00++ pm**

Ph: 09-731 50 347 / 09-4500 66 812

01-538 906/ 01-538 398

School Bus Myanmar/Chinese/ Piano Classes & Gym

www.silceducation.com


# လိုက်လံစွာဝမ်းမြောက်ဂုဏ်ယူခြင်း

ဦးဝင်းကြိုင်(စိန်ကုန်သည်)မိသားစုမှ လှူဒါန်းခဲ့သော ဧရာဝတီတိုင်းဒေသကြီး၊ ဘိုကလေးမြို့နယ်၊ မြင်းကကုန်းတိုက်နယ်ဆေးရုံသစ်ကြီးအား ၁၄-၅-၂၀၁၃ ရက်တွင် အောင်မြင်စွာ ဖွင့်လှစ်နိုင်ခြင်းအတွက် အထူးဝမ်းမြောက်ဂုဏ်ယူမိပါသည်။

ဒေါ်ပို့ပို့၊ ဒေါ်သီဂီ

ဒေါက်တာ မေယဉ်မောင်


**Best Auto Construction Co.,Ltd. တွင် တာဝန်ထမ်းဆောင်ရန်**

**အောက်ပါဝန်ထမ်းများ အမြန်အလိုရှိပါသည်။**

**(ပြည်တွင်းဌာနခန့်ထားရန်)**

(1) Site Engineer ကျား/မ (1)ဦး

လုပ်သက်အနည်းဆုံး(၅)နှစ် ရှိရမည်။

(2) Architect ကျား/မ (1)ဦး

ဗိသုကာအင်ဂျင်နီယာ BEဘွဲ့ရ လုပ်သက်အနည်းဆုံး(၃)နှစ်ရှိပြီး လုပ်ငန်းကျွမ်းကျင်သူဦးစားပေးမည်။

(3) Site Manager ကျား/မ (1)ဦး

ဆောက်လုပ်ရေးလုပ်ငန်းတွင် လုပ်သက်အနည်းဆုံး(၅)နှစ် ရှိရမည်။

(4) Site တာဝန်ခံ ကျား/မ (5)ဦး

ဆောက်လုပ်ရေးလုပ်ငန်းတွင် လုပ်သက်(၅)နှစ် အနည်းဆုံးရှိရမည်။

(5) Sale & Marketing ကျား/မ (4)ဦး

လုပ်သက်(၃)နှစ် အနည်းဆုံးရှိရမည်။ ဆက်ဆံရေးပြေပြစ်ကောင်းမွန်ရမည်။

(6) ကွန်ပျူတာစာစီစာရိုက်ကျွမ်းကျင် ကျား/မ (1)ဦး

လျှောက်ထားသူသည် Best Auto Construction Co.,Ltd သို့

ကြော်ငြာသည့်နေ့မှ (၂)ပတ်အတွင်း

၁။ ပညာအရည်ချင်း၊ အိမ်ထောင်စုဇယား

မှတ်ပုံတင်၊ ရပ်ကွက်ထောက်ခံစာ၊ ရဲစခန်းထောက်ခံချက်(မိတ္တူ)ပေးရန်။

**လူကိုယ်တိုင်လျှောက်ထားရန် အထက်ပါလိပ်စာ အတိုင်း**

**Phone -09 73184111, 09 73017686**

**No,7,8 ရွှေမြေယာအိမ်ရာ မြေယာကုန်း၊ မင်္ဂလာတောင်ညွန့်မြို့နယ်။**

**တရုတ်** | **ENGLISH** Conversation Practice

Great Wall TAMWE - 540714, 09 5183636

**Great Wall KOREAN**

**EPS-TOPIK**

Ph - 540714, 09 5183636

**အမြန်ရောင်းရန်ရှိသည်**

**401518, 09-5113863, 09- 73157104**

**2013-2014 တက္ကသိုလ်ဝင်တန်းစာမေးပွဲအတွက်**

ဆရာဦးသိန်းတင်စိုး B.E(EP)M.I.T ၏

ရူပဗေဒ - ဓာတုဗေဒ မေးခွန်းဟောင်း သင်ရိုးကုန်စာအုပ်ထွက်ပြီ

ရန်ကုန် - စာပေလောက၊ ရာပြည့် စာပေဟောင်းလေးအိုးကြီး၊ အင်းဝစာအုပ်တိုက်

မန္တလေး - ထွန်းဦးစာပေ၊ နဂါးစာပေ၊ မောင်မောင်ပြေစာပေ တို့တွင်ရပါပြီ


## မန္တလယ်နွယ်လင်းဇံနှင့်အများသိစေရန်

ကျွန်တော်ကိုကျော်မင်းခိုင်၏ဇနီး မန္တလယ်နွယ်လင်း၏[၁၂/ကတတ(နိုင်)၀၂၉၆၄၇]သည် ၄-၃-၂၀၁၃ ရက်တွင် ၎င်း၏သဘောအလျောက် တိတ်တဆိတ်အိမ်မှထွက်သွားခဲ့ပါသည်။ မန္တလယ်နွယ်လင်းဇံသည် (၅)နှစ်အရွယ်နှင့် (၂)လအရွယ် ရင်သွေး(၂)ဦးအား အကြင်နာမဲ့စွာ ထားရစ်ခဲ့ပါသည်။ ထို့ပြင် သိန်း(၁၀၀)ခန့်တန် ရွှေငွေလက်ဝတ်ရတနာများ၊ ကျွန်တော့်ထံ အကျိုးတူစီးပွားရေးပေါင်းလုပ်ကိုင်သူများ ထည့်ဝင်အပ်နှံထားသော ငွေကျပ် သိန်း(၆၅၀)ကျော်နှင့် အဖိုးတန်စာချုပ်စာတမ်းများကို ယူဆောင်သွားခဲ့ပါသည်။ မည်သည့်နေရပ်ဒေသရောက်ရှိနေသည် မသိရှိရပါ။ သို့ပါ၍ ဤကြော်ငြာပါသည့်နေ့မှစ၍ (၃)ရက်အတွင်း လာရောက်ဖြေရှင်းပေးရန်နှင့် ၎င်းအပါအဝင် သွေးဆောင်ဖြားယောင်းသူ လက်ခံအားပေးကူညီသူ မည်သူ့ကိုမဆို တရားဥပဒေအရ အရေးယူမည်ဖြစ်ကြောင်း သိစေအပ်ပါသည်။

**ကိုကျော်မင်းခိုင်**

**[၁၂/မရက(နိုင်)၁၃၅၁၂၂]**

**အမှတ်-၆၇၊ မြယမုံ-၂ လမ်း၊**

**ကြီးပွားရေးရပ်ကွက်၊ သာယာဝတီနယ်၊ ရန်ကုန်မြို့။**

**ပြည်တွင်းရေးရာ**

# လယ်မြေများရေလွှမ်းမိုးမှုမဖြစ်စေရန် ရေနုတ်မြောင်းများဖောက်လုပ် ပြည်သူများ သောက်သုံးရေလုံလောက်စေရန် ရေကန်များတူးဖော်

သတင်းနှင့်ဓာတ်ပုံ
ခရမ်းစိုးမြင့်

**တွံတေး မေ ၁၇**

တွံတေးမြို့သည် ရန်ကုန်တိုင်းဒေသကြီးအတွင်း၌ရှိပြီး ရန်ကုန်နှင့် ကားလမ်း ၁၇ မိုင်၊ ရေလမ်း ၁၅ မိုင်ခန့်သာဝေးသည့်မြို့ဖြစ်သည်။ မြို့အကျယ်အဝန်းမှာ စတုရန်းမိုင် ၂၇၉ ဒသမ ၉၄ မိုင် ကျယ်ဝန်း၍ လူဦးရေ ၂၁၄၆၀၀ နေထိုင်လျက်ရှိပြီး လူဦးရေ ၈၁ ရာခိုင်နှုန်းမှာ တောင်သူလယ်သမားများဖြစ်ကြသည်။

စိုက်ပျိုးနိုင်သည့် လယ်မြေဧက ၁၁၀၀၀၀ ကျော်ရှိပြီး မိုးစပါး၊ နွေစပါး၊ ပဲမျိုးစုံ၊ နေကြာ၊ ရာသီဝင်စသော သီးနှံများစိုက်ပျိုးကြသည်။ ရေနုတ်မြောင်းများ နည်းပါးမှုကြောင့် မိုးစပါးစိုက်ဧက ၈၀၀၀ ခန့်မှာ နှစ်စဉ်မိုးတွင်း၌ ရေနစ်မြုပ်ခြင်းများ ကြုံတွေ့ရပြီး မြို့နယ်အတွင်းရှိ ကျေးရွာအုပ်စု ၆၅ အုပ်စု၊ ကျေးရွာပေါင်း ၂၃၄ ရွာရှိ ပြည်သူများအတွက် သောက်သုံးရေမှာလည်း ရေကန်များကိုသာ အားထားနေကြရသည်။

ယမန်နှစ်က ဖျော်ဘွယ်လေးကျေးရွာနှင့် လက်ပံကုန်းကျေးရွာတို့မှာ ဧပြီလတွင် သောက်သုံးရေပြတ်လပ်မှုများရှိခဲ့ပြီး ယခုနှစ်တွင် ဂျောင်ဂိုင်းကြီးကျေးရွာ၊ ချောင်းဖျားကျေးရွာ၊ ကျွန်းကလေးကျေးရွာနှင့် ခလောက်ခလူကျေးရွာတို့မှာ သောက်သုံးရေပြတ်လပ်မှုများရှိခဲ့သဖြင့် သက်ဆိုင်ရာမှ ရေများ သွားရောက်ဝေငေခဲ့ကြရသည်။

မြို့နယ်အတွင်း၌ နွေရာသီတွင် သောက်သုံးရေပြတ်လပ်မှုနှင့် မိုးရာသီတွင် လယ်မြေများ ရေကြီးနစ်မြုပ်ခြင်း မဖြစ်စေရန် ပြည်သူ့လွှတ်တော် အဆင့်ဆင့်နှင့် အမျိုးသားလွှတ်တော်ကိုယ်စားလှယ်များ၊ မြို့မိမြို့ဖများ၏ တင်ပြမှုအပေါ် ရန်ကုန်တိုင်းဒေသကြီးအစိုးရအဖွဲ့နှင့် တိုင်းဒေသကြီးအဆင့်ဌာနဆိုင်ရာများနှင့် စေတနာရှင်ပြည်သူများပါဝင်ကူညီမှုကြောင့် လယ်မြေဧက ၈၀၀၀ ကျော် ရေကြီးနစ်မြုပ်မှုမှ ကာကွယ်နိုင်ပြီး နွေစပါးဧက ၂၅၀၀၀ စိုက်ပျိုးရာတွင် ရေပေးသွင်းနိုင်မည့် ရေနုတ်မြောင်း ၃၅ မြောင်း မိုင်အရှည်အားဖြင့် ၁၀၀ ခန့်ကို ဆည်မြောင်းဦးစီးဌာနကစက်ကြီးများဖြင့် ဖောက်လုပ်လျက်ရှိရာ ရေမြောင်းပေါင်း ၃၀ ခန့် ဖောက်လုပ်ပြီးစီးနေပြီဟုသိရသည်။

ထို့အပြင် မြို့နယ်အတွင်း ယမန်နှစ်က သောက်သုံးရေပြတ်လပ်ခဲ့သည့် ကျေးရွာများတွင် စေတနာရှင်ပြည်သူများ၏ မြေ၊ စက်၊ စက်သုံးဆီများ လှူဒါန်းမှုဖြင့် ကစ်ဇကပက်လည်ရှိ သောက်သုံး ရေကန်ကြီး လေးကန်ကို စည်ပင်သာယာရေးအဖွဲ့က တူးဖော်ပေးခဲ့သည်။ ဝေ ၁၀၀ ပတ်လည်ကန် ခုနစ်ကန်အပါအဝင် တွံတေးမြို့နယ်တွင် သောက်သုံးရေကန်ပေါင်း ၃၁၁ ကျော်ရှိသည်။

ထို့ကြောင့် တွံတေးမြို့နယ်တွင် နှစ်စဉ် ရေကြီးနစ်မြုပ်မည့် စပါးစိုက်ခင်းများ ရေလွှမ်းမိုးနိုင်မည် မဟုတ်သလို မြို့နယ်လူထုအတွက် သောက်သုံးရေ ပြတ်လပ်မှုမှလည်း ကင်းဝေးတော့မည် ဖြစ်သည်။

တွံတေးမြို့နယ်၌ စပါးစိုက်ခင်းများရေနစ်မြုပ်မှုမှ ကာကွယ်ရေးအတွက် ရေနုတ်မြောင်းများကို စက်ကြီးများဖြင့် ဖောက်လုပ်နေစဉ်။

## CCA ကလေးဗဟိုပြု ချဉ်းကပ်သင်ကြားနည်း မြို့နယ်ဆင့်ပွားသင်တန်းပို့ချ

**ပန်းတနော် မေ ၁၇**

CCA ကလေးဗဟိုပြုချဉ်းကပ်သင်ကြားနည်း မြို့နယ်အဆင့် ဆင့်ပွားသင်တန်းကို မေ ၁၂ ရက် နံနက် ၈ နာရီခွဲတွင် ဧရာဝတီတိုင်းဒေသကြီး ပန်းတနော်မြို့ အခြေခံပညာအထက်တန်းကျောင်း၌ပြုလုပ်ခဲ့ကြောင်း သိရသည်။

အဆိုပါ ဆင့်ပွားသင်တန်းသို့ တစ်မြို့နယ်လုံးရှိ အထက်တန်းကျောင်း၊ အလယ်တန်းကျောင်း၊ မူလတန်းကျောင်း ၂၆၆ ကျောင်းမှ ဆရာ ဆရာမများ၊ ဘုန်းတော်ကြီးသင်ပညာရေးကျောင်း ငါးကျောင်းမှ ဆရာ ဆရာမများ စုစုပေါင်းကျောင်း ၂၇၁ ကျောင်းမှ ဆရာ ဆရာမ ၉၀၀ ကျော်တက်ရောက်ကြသည်။

ထို့နောက် သင်တန်းနည်းပြ ဆရာ ဆရာမ ၆၆ ဦးတို့က ကျောင်းသားကလေးများနှင့် လက်တွေ့သရုပ်ပြသင်ကြားနည်းများပါတွဲဖက်၍ မေ ၁၂ ရက်မှ ၂၃ ရက်အထိ ၁၂ ရက်ကြာ နံနက် ၈ နာရီခွဲမှ ညနေ ၄ နာရီခွဲ အကြိသင်ကြားပို့ချသွားမည်ဖြစ်ကြောင်း သိရသည်။ **(ခင်မောင်ဇော်မြင့်)**

# ဗုဒ္ဓဓာတ်ကမ္ဘာလွှမ်းခြုံ မြတ်စွာဘုရားကြီးအား တပ်မတော်နှင့်ပြည်သူ စုပေါင်းလုပ်အားဒါနပေး

**ရွှေတောင် မေ ၁၇**

ပဲခူးတိုင်းဒေသကြီး(အနောက်ပိုင်း)ပြည်ခရိုင် ရွှေတောင်မြို့နယ် နွားမယံစံမြကျေးရွာအုပ်စု ဖိုးသိန်းတန်ကျေးရွာ ရှေးဟောင်းသမိုင်းဝင်ရဟန္တာ ၈၀ ကျောင်းတိုက်ကြီး၏ ဦးစီးပဓာနနာယကနယ်လှည့်သာသနာပြုမဲ့ရှင်ဆရာတော် ဘဒ္ဒန္တခေမာစာရဦးစီး၍ ရဟန္တာ ၈၀ သိမ်တော်ကြီး သာသနာ့နယ်မြေအတွင်း တည်ထားပူဇော်မည့် ဗုဒ္ဓဓာတ်ကမ္ဘာလွှမ်းခြုံမြတ်စွာဘုရားကြီးအား တပ်မတော်နှင့်ပြည်သူ စုပေါင်းလုပ်အားဒါနပေးပွဲကို မေ ၁၂ ရက် နံနက် ၇ နာရီက ဗုဒ္ဓဓာတ်ကမ္ဘာလွှမ်းခြုံမြတ်စွာဘုရားကြီး၌ ကျင်းပခဲ့ရာ နယ်မြေခံတပ်များမှ အရာရှိအရာခံ၊ အကြပ်တပ်သားများ၊ မိသားစုဝင်များ၊ ဆရာတော်ကြီး၏ တပည့်ဒါယကာ၊ ဒါယိကာမများနှင့် ရပ်ကွက်ကျေးရွာများမှ ဒေသခံပြည်သူများက အင်အား ၅၀၀ ကျော်ဖြင့် စုပေါင်း၍လုပ်အားဒါနပေးခဲ့ကြကြောင်း သိရသည်။ (၁၄၃)

# မေတ္တာမြို့နယ်ခွဲတွင် ယာဉ်တိုက်မှုကြောင့် လူနှစ်ဦးသေဆုံး

**မေတ္တာ မေ ၁၇**

ထားဝယ်ခရိုင် မေတ္တာ-ကီးခီး နယ်စပ်ကုန်သွယ်ရေးကားလမ်း ထားဝယ်မင်းသမီးတံတားနှင့် တစ်မိုင်ခန့်အကွာ၌ မေ ၁၁ ရက် မွန်းလွဲ ၁၂ နာရီ ၄၅ မိနစ်တွင် ကီးခီးနယ်စပ်ကုန်သွယ်ရေးစခန်းမှ အိတ်ကာလျံကိုင်းကုမ္ပဏီဝန်ထမ်းဖြစ်သူ ဦးဝင်းရွှေ (၄၂) နှစ် မောင်းနှင်လာသော ၄ဂ/--- (ခဲရောင်) ဖိုးဝီမော်တော်ကားနှင့် မေတ္တာမြို့နယ်ခွဲ တောင်သုံးလုံးကျေးရွာအုပ်စု ရွှေချောင်းကျေးရွာနေ သားငယ်(ခ)စဘု (၂၄)နှစ် မောင်းနှင်ပြီး စောစက်ကလက်(၁၈)နှစ်နှင့် စောဆိုးခွာ(၁၉)နှစ်တို့ လိုက်ပါလာသည့်ဝှေဖ်အက်စ်(၁၂၅) အမျိုးအစားလိုင်စင်မဲ့မော်တော်ဆိုင်ကယ်တို့ မျက်နှာချင်းဆိုင်တိုက်မိခဲ့သည်။

ယာဉ်တိုက်မှုကြောင့် သားငယ်(ခ)စဘုနှင့် စောစက်ကလက်တို့နှစ်ဦး နေရာ၌ပင် သေဆုံးခဲ့ပြီး စောဆိုးခွာမှာ ညာနဖူးပေါက်ပြဲဒဏ်ရာများ ရရှိသဖြင့် မေတ္တာမြို့နယ်ခွဲဆေးရုံမှတစ်ဆင့် ထားဝယ်အထွေထွေရောဂါကုဆေးရုံသို့ တင်ပို့ထားကြောင်း သိရသည်။ မြို့နယ်(ပြန်/ဆက်)

# ဘိုကလေးမြို့နယ် မြင်းကကုန်းစံပြကျေးရွာ၏ ကျက်သရေဆောင် တိုက်နယ်ဆေးရုံ

**ဘိုကလေး မေ ၁၇**

ကျန်းမာရေးဝန်ကြီးဌာန၏ ရည်မှန်းချက်တစ်ရပ်အနေဖြင့် နိုင်ငံတော်တွင် ယခုအခါ လူတိုင်းသက်တမ်းရှေ့ အသက်ရှည်စွာ နေထိုင်နိုင်ရေး၊ ရောဂါဘယကင်းရှင်းရေးကို မြို့ပြ၊ ကျေးလက် ဒေသတွေပါမကျန် အကောင်အထည်ဖော်ဆောင်ရွက်ပေးလျက်ရှိသည်။ နိုင်ငံတော် အနေဖြင့် ပြည်သူများ ကျန်းမာပျော်ရွှင်စွာ သက်တမ်းရှေ့ နေထိုင်နိုင်ရေးကို ဘက်ပေါင်းစုံမှ ကူညီဆောင်ရွက်ပေးခဲ့ရာ ဧရာဝတီတိုင်းဒေသကြီး ဖျာပုံခရိုင် ဘိုကလေးမြို့နယ်အတွင်းရှိ မြင်းကကုန်းစံပြ ကျေးရွာတွင် မေ ၁၄ ရက် နံနက် ၁၀ နာရီက ဖွင့်လှစ်ပေးခဲ့သော ခုတင်(၄၀)ဆံ့ တိုက်နယ်ဆေးရုံသည်လည်း ဒေသခံ ပြည်သူများ၏ကျန်းမာ ရေးစောင့်ရှောက်မှုကို အထောက်အကူပြုပေးနိုင်တော့မည် ဖြစ်သည်။

ပြည်သူ့အကျိုးပြု ဆောက်လုပ်ပေးခဲ့သော ယခုတိုက်နယ်ဆေးရုံမှာ အလှူရှင် ဦးဝင်းကြိုင် တစ်ဦးတည်းက သဒ္ဓါတရားထက်သန်စွာဖြင့် လှူဒါန်းဆောက်လုပ်ပေးခဲ့ခြင်း ဖြစ်သည်။

ဦးဝင်းကြိုင်နှင့် မိသားစုသည် ရန်ကုန်မြို့ ရွှေဘုံသာလမ်းတွင် စီးပွားရေးလုပ်ငန်းများ လုပ်ကိုင်လျက်ရှိပြီး မွေးရပ်ဌာနေ၏လိုအပ်လျက်ရှိသော ပြည်သူ့အကျိုးပြု လုပ်ငန်းများကို တစ်တပ်တစ်အား စိတ်အားထက်သန်စွာ ပါဝင်လုပ်ဆောင်ပေးလျက်ရှိသည်။ ၂၀၁၀ ခုနှစ်ကလည်း အဆိုပါ မြင်းကကုန်းစံပြကျေးရွာတွင် ငွေကျပ်သိန်းပေါင်း ၁၂၄၀ အကုန်အကျခံပြီး အထက နှစ်ထပ်ကျောင်းဆောင်ကို ဆောက်လုပ်လှူဒါန်းပေးခဲ့သည်။ ယခုတိုက်နယ်ဆေးရုံကိုလည်း ငွေကျပ်သိန်းပေါင်း ၄၅၀၀ အကုန်အကျခံဆောက်လုပ်လှူဒါန်းပေးခဲ့ခြင်း ဖြစ်သည်။

အဆိုပါ တိုက်နယ်ဆေးရုံဖွင့်ပွဲ အခမ်းအနားသို့ တက်ရောက်လာသော ဘိုကလေးမြို့နယ် ခုတင်(၁၀၀)ဆံ့ ဆေးရုံအုပ် ဒေါက်တာယဉ်ယဉ်မိုးက "ဒီတိုက်နယ်ဆေးရုံသစ် ဆောက်လုပ်လိုက်တဲ့အတွက် ဒေသခံပြည်သူတွေရဲ့ကျန်းမာရေးဟာ အရင် ကလို မပူပင်ရတော့ပါဘူး။ အရင်ကဆို ဒီအနီးအနားကျေးရွာတွေက ကျွန်မတို့ ဘိုကလေးဆေးရုံအထိ လာရတော့ အချိန်ကြာပြီး မဖြစ်သင့်တာတွေ ဖြစ်ကုန်တာ အများကြီးရှိပါတယ်။ အခုလိုတိုက်နယ်ဆေးရုံ ဆောက်လုပ်ခဲ့တဲ့အတွက် ကျန်းမာရေးဝန်ထမ်းတစ်ဦးအနေနဲ့ရော ပြည်သူတစ်ဦးအနေနဲ့ပါ အလွန်ဝမ်းသာပီတိဖြစ်မိပါတယ်။ ကျွန်မတို့မြို့နယ် ဆေးရုံကြီးအနေနဲ့လည်း လိုအပ်ရင် လိုအပ်သလို ကူညီထောက်ပံ့မှုမျိုးတွေ ပြုလုပ်ပေးသွားမှာပါ" ဟု ပြောကြားသည်။

အဆိုပါ တိုက်နယ်ဆေးရုံသည်ယခင်မူလ (၁၆)ခုတင်ဆံ့အဖြစ် ရည်ရွယ်ဆောက်လုပ်ခဲ့သော်လည်း ဒေသခံပြည်သူများ၏ ဆန္ဒ၊ အလှူရှင်၏ စေတနာထက်သန်မှုကြောင့် ခုတင်(၄၀)ဆံ့ဆေးရုံအဖြစ် တည်ဆောက်ခဲ့သည်။ ဆေးရုံ၏ဧရိယာဧကမှာ ငါးဧက ကျယ်ဝန်းပြီး ပုံသဏ္ဌာန်မှာ "U"ပုံသဏ္ဌာန်ဖြစ်၍ ဆရာဝန်ခန်း တစ်ခန်း၊ သူနာပြုဆရာမခန်း နှစ်ခန်း၊ အမျိုးသမီးလူနာသီးသန့်ဆောင်၊ အမျိုးသားလူနာသီးသန့်ဆောင် နှစ်ဆောင်၊ မီးဖွားခန်း တစ်ခန်း၊ မီးဖွားပြီးလူနာခန်း တစ်ခန်း၊ အစည်းအဝေးခန်းမ တစ်ခန်း၊ ခွဲစိတ်ခန်းနှစ်ခန်း၊ ဘုရားခန်း၊ ဓာတ်ခွဲခန်း၊ ဆေးသိုလှောင်ခန်း၊ ဓာတ်မှန်ခန်း၊ အရေးပေါ်ပြင်ပလူနာခန်းတို့နှင့် Minor Room တို့ပါဝင်သည်။

ယင်းဆေးရုံကို ဆေးပဒေသာပင်အဖြစ် ကနဦးမတည်ငွေကျပ် ၂၂၃၅၀၀၀၀ ကို အလှူရှင် ၁၀ ဦးတို့က လှူဒါန်းခဲ့သည်။ မြင်းကကုန်းကျေးရွာသည် အိမ်ခြေ ၁၈၀၀ ခန့်ရှိပြီး လူဦးရေ ၁၃၀၀၀ ကျော်ရှိကြောင်း သိရသည်။

(ကြေးမုံ)

ဘိုကလေးမြို့နယ် မြင်းကကုန်းစံပြကျေးရွာရှိ ခုတင် (၄၀) ဆံ့ တိုက်နယ်ဆေးရုံ။

# အိုမင်းရင့်ရော်ပျက်စီးနေသော မီးပြတိုက်

**တွံတေး မေ ၁၇**

ရန်ကုန်တောင်ပိုင်းခရိုင် ဆိပ်ကြီးခနောင်တိုမြို့နယ်နှင့် တွံတေးမြို့သို့ ဝင်သော လှိုင်မြစ်ဝ(ရန်ကုန်မြစ်)၏နံဘေးတွင် ယခင် ဗြိတိသျှ ကိုလိုနီခေတ်က ရေကြောင်းလမ်းပြ တည်ဆောက်ခဲ့သော မီးပြတိုက်နှင့်ကမ်းများ လွယ်လင့်တကူ မပြိုကျနိုင်ရေးအတွက် ကျောက်တန်းစီ ကာရံထားသော နှစ်ဖာလုံခန့် ကျောက်ပြားတန်းကြီးမှာ သက်တမ်းနှစ် ၁၀၀ ကျော်လွန်လာသော ယခုအချိန်တွင် ရေ၊ လေတို့၏ တိုက်စားရိုက်ခတ်မှုကြောင့် အိုမင်းရင့်ရော်ကာ ပြိုကျပျက်စီးလာနေပြီဖြစ်သည့်အတွက် ရေကြောင်းသွားလာသော ရေလုပ်သားများနှင့် ရေယာဉ်များအား ဘေးကင်းစွာ သွားလာလုပ်ရှားနိုင်ရေးအတွက် ၎င်းမြစ်ဆုံအဝတွင် သင့်တင့်သော မီးပြတိုက်တစ်ခုရှိသင့်ကြောင်း ရေလုပ်သားများနှင့် ဝါးဖောင်မျှောသူလုပ်သားများထံမှ သိရသည်။ (ရွှေတိုင်လွင်)

# စာရေးဆရာမကြီး ဒေါ်ပဋ္ဌာမြားခင် ဘဝတူစာပေရေးဖော်များအား ကူညီ

**မန္တလေး မေ ၁၇**

တစ်ခေတ်တစ်ခါက ခန့်ခန့်ကြီး ဓာတ်ပုံတိုက်ဖြင့် အမျိုးသမီးဓာတ်ပုံဆရာမကြီးအဖြစ် ထင်ပေါ်ကျော်ကြားခဲ့ပြီး ပဋ္ဌာမြားခင်ကလောင်အမည်ဖြင့် စာရေးသားခဲ့သော အမေရိကန်နိုင်ငံ ဖလော်ရီဒါပြည်နယ်နေ ဒေါ်ခင်မကြီး၏(၈၉)နှစ်ပြည့် မွေးနေ့အထိမ်းအမှတ် ဘဝတူ စာပေစာရေးဖော်များအား ကူညီထောက်ပံ့ငွေ လှူဒါန်းပွဲအခမ်းအနားကို မေ ၁၄ ရက် နံနက် ၁၀ နာရီက ရန်ကုန်မြို့ ဒဂုံမြို့နယ် စကားဝါလမ်း တိပိဋကနိကာယကျောင်းတော် ငွေရတုခန်းမ၌ ကျင်းပသည်။

စာရေးဆရာမကြီး ဒေါ်ဝဋ္ဌာမြားခင် ရန်ပုံငွေထိန်းသိမ်းရေးအဖွဲ့ကိုယ်စား စွယ်စုံပညာရှင်ဦးမိုးသူက ကျန်းမာရေးအရ လှုမှုရေးအကူအညီလိုအပ်လျက်ရှိသော စာရေးဆရာကြီး ဒဂုံတာရာ အသက်(၉၄)နှစ်အား လှူဒါန်းခဲ့သည်။

ဒေါ်ခင်မကြီး(စာရေးဆရာမကြီး ဒေါ်ပဋ္ဌာမြားခင်)သည် ငယ်စဉ်က ဓာတ်ပုံရိုက်ဝါသနာပါခဲ့ကာ မန္တလေးတွင်ဓာတ်ပုံတိုက်ဖွင့်လှစ်ခဲ့ပြီး ဓာတ်ပုံဆရာမကြီးအဖြစ် ထင်ရှားခဲ့သည်။ လွတ်လပ်ရေးရပြီးခေတ်တွင် ရန်ကုန်မြို့သို့ ဓာတ်ပုံဆိုင် ပြောင်းရွှေ့ဖွင့်လှစ်၍ ယုဝတီဂျာနယ်တွင် ပဋ္ဌာမြားခင်ကလောင်အမည်ဖြင့် စာများရေးသားခဲ့သည်။နောက်ပိုင်းတွင် သားသမီးများရှိရာ အမေရိကန်နိုင်ငံသို့ သွားရောက်နေထိုင်ခဲ့ပြီး လွန်ခဲ့သည့်(၂၅)နှစ်ခန့်က မြန်မာနိုင်ငံသို့ အလည်ပြန်လာရင်း ဘဝတူစာပေရေးဖော်များ၏ အခက်အခဲများကို စာနာထောက်ထား၍ မန္တလေးအသင်းအခြေပြုကာ ရန်ပုံငွေထူထောင်ပေးခဲ့ပြီး မွေးနေ့တိုင်း ထောက်ပံ့လျက်ရှိသည်။ **(စိန်ရွှေလှိုင်)**

ပညာရေးဝန်ကြီးဌာန
အမျိုးသားစီမံခန့်ခွဲမှုပညာကောလိပ်
NATIONAL MANAGEMENT COLLEGE
ဒီပလိုမာသင်တန်းများအတွက် သင်တန်းလျှောက်လွှာခေါ်ယူခြင်း

အမျိုးသားစီမံခန့်ခွဲမှုပညာကောလိပ်နှင့် Winner Computer Group တို့ပူးပေါင်း၍ အောက်ပါဒီပလိုမာသင်တန်း **အမှတ်စဉ်(၂၆)**ကို ဖွင့်လှစ်မည်ဖြစ်ပါသည်။

၁။ သင်တန်းအမည်-(က) Diploma in Information and Communication Technology (DICT)
(ခ) Diploma in Software Engineering (DSE)
(ဂ) Diploma in Hardware Engineering (DHE)
(ဃ) Diploma in Network Engineering (DNE)
၂။ အနိမ့်ဆုံးပညာအရည်အချင်း - တက္ကသိုလ်ဝင်တန်းစာမေးပွဲ ဖြေဆို/အောင်မြင်ပြီးသူများဖြစ်ရမည်။
၃။ သင်တန်းကာလ - (၁)နှစ် (Project အပါအဝင်)
၄။ စတင်ဖွင့်လှစ်မည့်နေ့ရက် - ၂၀၁၃ ခုနှစ်၊ ဇွန်လ ၁၉ ရက်

အသေးစိတ်သိလိုပါက အမျိုးသားစီမံခန့်ခွဲမှုပညာကောလိပ်၊ (Winner Computer Group) လေးထပ်ဆောင်၊ ကုန်သည်လမ်းနှင့် ဗိုလ်တထောင်ဘုရားလမ်းထောင့်၊ ဗိုလ်တထောင်မြို့နယ်၊ ရန်ကုန်မြို့၊ ဖုန်း-၀၁-၂၉၁၉၁၃၊ ၀၁-၇၀၃၂၄၀ သို့ ဆက်သွယ်မေးမြန်းနိုင်ပါသည်။
**အမျိုးသားစီမံခန့်ခွဲမှုပညာကောလိပ်**

ကြည်နိုင်
အုတ်ပုတ်မြေမှ မီးခိုးများ

ပြည်ပပို့ကုန်၊ သွင်းကုန်လုပ်ငန်း လမ်းညွှန်သင်တန်း
အပတ်စဉ်(၄၄)
Section A : 25-5-2013
Section B : 28-5-2013

ကန့်ကွက်နိုင်ပါကြောင်း

ရန်ကုန်မြို့၊ ဒေါပုံမြို့နယ်၊ မြေတိုင်းရပ်ကွက်အမှတ်(၈)၊ လူနေရပ်ကွက်အမှတ်(ဝါဆို)၊ မြေကွက်အမှတ်-၃၃၄၊ အကျယ်ပေ (၂၅×၅၁)၊ စတုရန်းပေ (၁၂၅၁)၊ ဧရိယာ (၀. ၀၂၈) ဧကရှိ နှစ်(၆၀)ဂရန်မြေကွက်နှင့် ယင်းမြေကွက်ပေါ်ရှိ အမှတ်-၃၊ ကမ်းသာယာလမ်း၊ ဝါဆိုရပ်ကွက်၊ ဒေါပုံမြို့နယ်၊ ရန်ကုန်မြို့ဟု ခေါ်တွင်သော အဆောက်အအုံအပါအဝင် အကျိုးခံစားခွင့်များကို ဂရန်အမည်အပေါက်ပိုင်ရှင် ဦးတိန်ဝင်း[၁၂/ပဇတ(နိုင်)၀၀၇၇၁၅]ထံမှ ကျွန်ုပ်၏ မိတ်ဆွေက အပြီးအပိုင် ဝယ်ယူရန်အတွက် စရန်ငွေပေးချေထားပြီးဖြစ်ပါသည်။ ကန့်ကွက်လိုပါက ခိုင်လုံသော အထောက်အထား စာရွက်စာတမ်း မူရင်းများနှင့်တကွ ဤကြော်ငြာပါသည့်ရက်မှ (၇)ရက်အတွင်း ကျွန်ုပ်ထံသို့ လာရောက်ကန့်ကွက်နိုင်ပါကြောင်းနှင့် ကန့်ကွက်ခြင်းမရှိပါက သတ်မှတ်ရက်ကျော်လွန်လျှင် အဆိုပါအရောင်းအဝယ်ကိစ္စကို ဥပဒေနှင့်အညီ ပြီးစီးသည်အထိ ဆက်လက်ဆောင်ရွက်သွားမည်ဖြစ်ပါကြောင်း အများသိစေရန် ကြေညာအပ်ပါသည်။

**လွှဲအပ်ညွှန်ကြားချက်အရ**
**ဒေါ်ဝင်နီသန်း(B.Com, R.L) တရားလွှတ်တော်ရှေ့နေ (စဉ်-၅၇၇၆)**
**ရုံး- အမှတ်-၆၂ ပထမထပ်၊ အခန်း-၂၀၊ ပန်းဆိုးတန်းလမ်း။**
**လောကနတ်အဆောက်အအုံ၊ ကျောက်တံတားမြို့နယ်၊ ရန်ကုန်မြို့**
ဖုန်း-၀၉ ၈၆၁၃၆၁၂

ACCOM LCCI & Computer Training Centre
For "2013" November Exam
LCCI (UK) Level I, II, III
•MYOB Level II & III •Advanced Excel
522858, 0973040840

အမွေဆက်ခံရန်သက်သေခံလက်မှတ်စာရစေခြင်းငှာ
လျှောက်ထားကြောင်းအကြောင်းကြားစာ
(အမွေဆက်ခံရန် သက်သေခံလက်မှတ်အက်ဥပဒေပုဒ်မ-၃၇၃)
ရန်ကုန်အရှေ့ပိုင်းခရိုင်တရားရုံး
၂၀၁၃ ခုနှစ်၊ တရားမအထွေထွေမှုအမှတ်-၈၈

**ဒေါ်စန်း**
**[၈/ပခက(နိုင်)၀၅၇၁၁၂]**
**အမှတ်-၄၆၈(က)၊ ၁၂လမ်း၊**
**၁၁-ရပ်ကွက်၊ တောင်ဥက္ကလာပမြို့နယ် လျှောက်ထားသူ**

ရန်ကုန်မြို့၊ တောင်ဥက္ကလာပမြို့နယ်၊ (၁၁)ရပ်ကွက်၊ (၁၂)လမ်း၊ အမှတ် ၄၆၈(က)နေ ဒေါ်စန်းက ကွယ်လွန်သူ ဦးသောင်းစိန်၏ဇနီးဖြစ်သည်ဟူ၍ အထက်ပါလိပ်စာနေ ကွယ်လွန်သူ ဦးသောင်းစိန်မှာ ကျန်ရှိရစ်သော ပစ္စည်းပိုင်နက်ရရန်ရှိသော ကြွေးမြီများကို ကောက်ခံရန် အမွေဆက်ခံရန် သက်သေခံလက်မှတ်စာ အက်ဥပဒေအရ လက်မှတ်စာရလိုကြောင်း ဤရုံးမှ လျှောက်ထားချက်ရှိသည်ဖြစ်၍ ထိုသို့သော လျှောက်ထားကြောင်းကို အများလူတို့ သိကြားစေခြင်းငှာ ကြော်ငြာသည်မှာ ၎င်းကွယ်လွန်သူ ဦးသောင်းစိန်မှ ကျန်ရစ်သော ပစ္စည်းများအပေါ်၌ ရရန်ရှိသူ လူဟူသမျှတို့သည် ဤရုံးသို့ ၂၀၁၃ ခုနှစ်၊ ဇွန်လ ၄ ရက် (၁၃၇၅ ခုနှစ်၊ ကဆုန်လပြည့်ကျော် ၁၁ ရက်)တွင် လာရောက်ကြရမည်။ ၎င်းနေ့ရက်တွင် လျှောက်ထားသူ ဒေါ်စန်း၏ လျှောက်ချက်ကို နားကြား၍ လက်မှတ်ရသင့်၊ မရသင့်သည့်အကြောင်းကို စီရင်ဆုံးဖြတ်လိမ့်မည်။

၂၀၁၃ ခုနှစ်၊ မေလ ၁၃ ရက်တွင် ဤရုံးတံဆိပ်ခိုက်နှိပ်၍ ကျွန်ုပ်လက်မှတ်ရေးထိုး ထုတ်ပေးလိုက်သည်။

(ဒေါ်လှမြင့်)
ဒုတိယခရိုင်တရားသူကြီး(၆)
ရန်ကုန်အရှေ့ပိုင်းခရိုင်တရားရုံး

[illegible]

ရန်ကုန်မြို့ [illegible]

[illegible] ၂၈-၅-၂၀၁၃ [illegible] (၁၀၀၀) နာရီ [illegible]

[illegible]

---

[illegible]

[illegible] (၁၁-၆-၂၀၁၃) [illegible]

---

## နှစ်ကျိပ်ရှစ်ဆူစေတီတော်မြတ်ကြီး ပဉ္စမအကြိမ် ကဆုန်ဗောဓိရေစင်သွန်းပွဲတော် ဖိတ်ကြားလွှာ

၁။ ရန်ကုန်တိုင်းဒေသကြီး မြောက်ပိုင်းခရိုင်၊ မှော်ဘီမြို့နယ်၊ လိပ်ပုတ်ကျေးရွာအုပ်စု လှော်ကားဥယျာဉ်လမ်း၊ လှော်ကားကျောင်းတိုက်အနီး တည်ထားကိုးကွယ်လျက်ရှိသော နှစ်ကျိပ်ရှစ်ဆူစေတီတော်မြတ်ကြီးတွင် ပွင့်တော်မူပြီးသော နှစ်ကျိပ်ရှစ်ဆူ မြတ်စွာဘုရားများ၏ ပွင့်ရာဗောဓိပင်(၂၈)ဆူအား ရေစင်သွန်းလောင်းပူဇော်ခြင်း မင်္ဂလာအခမ်းအနားသို့ ကြွရောက်ပူဇော်နိုင်ပါရန် ဖိတ်ကြားအပ်ပါသည်။

၂။ နှစ်ကျိပ်ရှစ်ဆူ မြတ်စွာဘုရားတို့၏ ပွင့်ရာဗောဓိပင်များအား ရေစင်သွန်းလောင်းခြင်း မင်္ဂလာအခမ်းအနားနှင့်အတူ ပွင့်တော်မူပြီးသော နှစ်ကျိပ်ရှစ်ဆူဘုရားများနှင့် ၎င်းဘုရားများအား ရည်ရော်ရည်မှတ်ပြု၍ တည်ထားကိုးကွယ်သည့် သိကြားမင်းစမဲ့ရ စေတီနှစ်ကျိပ်ရှစ်ဆူတို့အားလည်း ဖူးမြော်ကြည်ညိုနိုင်ပါရန်အတွက် အောက်ပါအစီအစဉ်အတိုင်း ကြွရောက်ပေးပါရန် လေးစားစွာ ဖိတ်ကြားနိုးဆော်အပ်ပါသည်-

ကျင်းပမည့်နေရာ------ လှော်ကားဥယျာဉ်လမ်း၊ လှော်ကားတောရ ကျောင်းတိုက်ကြီးအနီး၊ လိပ်ပုတ်ကျေးရွာအုပ်စု၊ မှော်ဘီမြို့နယ်၊ ရန်ကုန်တိုင်းဒေသကြီး

ကျင်းပမည့်နေရက်----- ၁၃၇၅ ခုနှစ်၊ ကဆုန်လပြည့်နေ့ (ဗုဒ္ဓနေ့) ၂၀၁၃ ခုနှစ်၊ မေလ ၂၄ ရက်(သောကြာနေ့)

ကျင်းပမည့်အချိန်------ နံနက် ၈ နာရီမှ ညနေ ၆ နာရီအထိ

**နှစ်ကျိပ်ရှစ်ဆူစေတီတော်ဖြစ်မြောက်ရေးကော်မတီ**

---

## ပိုလ်လောင်းသင်တန်းအမှတ်စဉ်(၆၇) သီဟတပ်ခွဲ

**သူငယ်ချင်းများသို့ဖိတ်ကြားခြင်း**

သီဟ(၆၇)၏ နှစ်ပတ်လည် (၂၉)နှစ်မြောက်နေ့တွင် တိုင်းပြည်တာဝန်ထမ်းဆောင်ရင်း ကျဆုံး/သေဆုံးသွားသော သူငယ်ချင်းများအား ရည်စူး၍ သံဃာတော်များအား လှူဖွယ်ဝတ္ထုများနှင့် ဆွမ်းကပ်ခြင်း၊ နည်းပြအရာရှိများအား ဂါရဝပြုကန်တော့ခြင်းတို့ကို ရွှေတိဂုံဘုရားအနောက်ဘက်မုခ် မိုးညှင်းစံကျောင်းတွင် ပြုလုပ်မည်ဖြစ်ပါ၍ သူငယ်ချင်းများ/ဇနီး သားသမီးများ ၁-၆-၂၀၁၃ ရက်(စနေနေ့) ၉း၀၀ နာရီ ကြွရောက်ကြပါရန် ဖိတ်ကြားအပ်ပါသည်။

**စုံစမ်းရန်** - ၁။ ဝင်းသိန်း ဖုန်း-၀၉၅၀၆၈၉၁၂
၂။ လှစိုး ဖုန်း-၀၉၇၃၀၆၅၂၄၂
၃။ မောင်ကျော် ဖုန်း-၀၉၅၂၄၀၃၃၈
၄။ အုန်းမြင့် ဖုန်း-၀၁-၇၀၈၆၇၇
၅။ သိန်းထွန်း ဖုန်း-၀၉၄၃၀၅၆၀၉၄
၆။ သန်းလွင် ဖုန်း-၀၉၄၂၀၀၁၆၈၇၇

---

## ဓမ္မစေတီဆရာတော် ဘဒ္ဒန္တကောသလ္လ၏ ပြည်ပသာသနပြုခရီး

ရန်ကုန်မြို့၊ ဒဂုံမြို့သစ်မြောက်ပိုင်း၊ (၄၂)ရပ်ကွက်ရှိ ဓမ္မစေတီ ထေရဝါဒ သာသနာပြုကျောင်းတိုက်ကြီး၏ ပဓာနနာယက ဆရာတော် ဘဒ္ဒန္တကောသလ္လ၊ သာသနတက္ကသီလမဟာဓမ္မာစရိယ M.A(Buddhism) သည် ဂျာမနီနိုင်ငံနှင့် ပြင်သစ်နိုင်ငံတို့မှ တပည့်ဒါယကာ၊ ဒါယိကာမများ၏ ပင့်လျှောက်ထားမှုကြောင့် ၅-၅-၂၀၁၃ ရက် ည ၇း၄၅ နာရီတွင် မြန်မာ့လေကြောင်းဖြင့် ပြည်ပသာသနာပြုခရီးကြွရောက်ပြီး ဖြစ်ပါကြောင်း အသိပေးအပ်ပါသည်။ **တပည့်ဒါယကာ၊ ဒါယိကာမများ**

---

## မင်္ဂလာဦးဆုမွန်လွှာ

ကိုမောင်မောင်ညို(အထက်တန်းရှေ့နေ)နှင့် မခင်မူယာအောင် လက်ထောက်ကထိက မနုဿဗေဒဌာန ရတနာပုံတက္ကသိုလ်တို့၏ ၁၀-၅-၂၀၁၃ ရက်တွင် ပြုလုပ်သည့် မင်္ဂလာပွဲအား အထူးဝမ်းမြောက်မိပါကြောင်းနှင့် သက်ဆုံးတိုင်ပျော်ရွှင်ချမ်းမြေ့စွာ လျှောက်လှမ်းနိုင်ပါစေကြောင်း ဆုမွန်ကောင်းတောင်းအပ်ပါသည်။

**သူငယ်ချင်းများ**

ဒေါ်လှဲ့ရွှေဇင်မြင့်
(လ/ထ ကထိက မနုဿဗေဒဌာန၊ မန္တလေးတက္ကသိုလ်)
ဒေါ်သက်မာအေး
(လ/ထ ကထိက မနုဿဗေဒဌာန၊ မန္တလေးတက္ကသိုလ်)
ဒေါ်ပိုပိုလွင်(လ/ထ ကထိက မနုဿဗေဒဌာန၊ ဒဂုံတက္ကသိုလ်)

---

## အိတ်ဖွင့်တင်ဒါခေါ်ယူခြင်း

၁။ ဧရာဝတီတိုင်းဒေသကြီး၊ မြန်မာ့ဆားနှင့် အဏ္ဏဝါဓာတုဗေဒပစ္စည်း ထုတ်လုပ်ရေးနှင့်ရောင်းဝယ်ရေးလုပ်ငန်း၏ "လပွတ္တာမြို့-၃ မိုင်တွင် လပွတ္တာ ခရိုင်ရုံး ပေ(၆၀ × ၃၀ × ၁၂) RC တစ်ထပ်တိုက်တစ်လုံး" ဆောက်လုပ်လိုပါ၍ ကုမ္ပဏီများသည် သတ်မှတ်ချက်များနှင့်အညီ အိတ်ဖွင့်တင်ဒါ တင်သွင်းနိုင်ပါသည်။

၂။ ဆောက်လုပ်လိုသည့် ကုမ္ပဏီများသည် သတ်မှတ်ထားသော ဒီဇိုင်းပုံများနှင့်ပါရှိရမည့် အခြေခံအဆောက်အအုံအတိုင်း တွက်ချက်၍ အသေးစိတ်ရေးဆွဲတင်ပြရန် ဖြစ်ပါသည်။

၃။ အိတ်ဖွင့်တင်ဒါလျှောက်လွှာများကို ၂၀-၅-၂၀၁၃ ရက်မှစတင်ပြီး ရုံးချိန်အတွင်း မြန်မာ့ဆားလုပ်ငန်း၊ ဧရာဝတီတိုင်းဒေသကြီးရုံးတွင် ရယူ၍ အောက်ပါအစီအစဉ်အတိုင်း လျှောက်ထားနိုင်ပါသည်။

(က)အိတ်ဖွင့်တင်ဒါပိတ်မည့်ရက်/အချိန် - ၂၀-၆-၂၀၁၃ ရက် ၁၆း၀၀ နာရီ
(ခ)အိတ်ဖွင့်တင်ဒါတင်သွင်းရမည့်နေရာ - ဧရာဝတီတိုင်းဒေသကြီး၊ မြန်မာ့ဆားလုပ်ငန်း

၄။ သတ်မှတ်ရက်အချိန်ထက် ကျော်လွန်တင်သွင်းသည့် လျှောက်လွှာများကို ထည့်သွင်းစဉ်းစားမည်မဟုတ်ပါ။

၅။ အသေးစိတ်သိရှိလိုပါက ဧရာဝတီတိုင်းဒေသကြီး၊ မြန်မာ့ဆားလုပ်ငန်း ဖုန်း-၀၄၂-၂၄၂၅၀/၂၄၉၄၄ သို့ ဆက်သွယ်စုံစမ်းမေးမြန်းနိုင်ပါသည်။

**အိတ်ဖွင့်တင်ဒါစိစစ်ရေးအဖွဲ့**

---

## ဆရာကျော် "ဓါရင့်ကျွမ်းကျင်ယာဉ်မောင်း"

[illegible] မောင်းနှင်နိုင်ရန် သင်ကြားပေးသည်။ လိုင်စင်ကိစ္စဆောင်ရွက်ပေးမည်။

**Ph:09-512-1284, 09-420-707802**

---

## ဝေဒနာဂုဏ်ထူး

(၉၁၁)တန်း

တာယင်/တာကျက်ပိုင်း နှင့် [illegible]

[illegible]

---

## ရောင်းမည်

အမျိုးသမီးဝတ်အထည်မျိုးစုံနှင့် ဆိုင်တွင်းရှိ ပစ္စည်းများအား ဆိုင်ဖြုတ်ဈေးဖြင့် ရောင်းမည်။

**အမှတ်(၂၆-ဘီ)ဗိုလ်ရာညွန့်လမ်း၊ ဒဂုံမြို့နယ်။**

**Ph:09-2002334, 09-2003178, 01-249075**

---

## အမြန် ငှားမည်

မြေနီကုန်းယမ်းဖြူတာဝါ 3F,(1100 Sqft) ပြင်ဆင်ပြီး၊3AC, 1MBR,1BR,

## အမြန်ရောင်း

[illegible] (1300 Sqft)2MBR,1BR,560

**Ph: 5036222, 49300678, 5006300**

---

## ဒေါ်မိုမိုအောင်နှင့် အများသိစေရန်

[illegible] ဦးခင်မောင်ဦး(၁၁/သတန(နိုင်)၀၀၅၆၂၉) [illegible] ဒေါ်မိုမိုအောင်(၁၂/မရက(နိုင်)၀၃၀၃၂၁)တို့သည် [illegible]

[illegible]

[illegible] ဦးထိန်လင်းဦး၊ LL.B တရားလွှတ်တော်ရှေ့နေ [illegible]

[illegible]

---

IMA

Institute of Accounting & Finance

| Professional Courses | Class Schedule | Fees (Kyats) |
|---|---|---|
| **Certificate Program by: Chartered Institute of Management Accountants (UK)**<br>Subjects:<br>Financial Accounting (ဘဏ္ဍာရေးစာရင်းကိုင် ဘာသာရပ်)<br>Management Accounting (စီမံခန့်ခွဲမှုစာရင်းကိုင် ဘာသာရပ်)<br>Business Mathematics (စီးပွားရေး သင်္ချာဘာသာရပ်)<br>Economics (ဘောဂဗေဒ ဘာသာရပ်)<br>Business Law & Ethics (စီးပွားရေးဥပဒေများ နှင့် ကျင့်ဝတ်များ ဘာသာရပ်)<br>[SCHOLARSHIPS AVAILABLE!!!] | Jul - Dec<br>Mon – Fri | 100,000 per Subject |
| Short Courses | | |
| **Fundamental Knowledge in Finance:**<br>Subjects:<br>Finance Fundamentals (ဘဏ္ဍာရေး အခြေခံများ)<br>Corporate Finance (စီးပွားရေး အဖွဲ့ အစည်းများဆိုင်ရာ ဘဏ္ဍာရေး)<br>Finance for Non-Finance Individuals (ဘဏ္ဍာရေး [illegible]) | 25th – 26th May<br>9.00am – 5.00pm | 25,000 per Subject |
| **Fundamental Knowledge in Investments:**<br>Subjects:<br>Investments (ရင်းနှီးမြှုပ်နှံမှု)<br>Stock Exchange (စတော့(ခ်)အရောင်းအဝယ် ဈေးကွက်)<br>Share Trading (ရှယ်ယာ အရောင်းအဝယ်) | 01st – 02nd Jun<br>9.00am – 5.00pm | 35,000 per Subject |
| **Fundamental Knowledge in Insurance**<br>Subjects:<br>General Insurance (အထွေထွေ အာမခံဆိုင်ရာ ဘာသာရပ်)<br>Life Insurance (အသက် အာမခံဆိုင်ရာ ဘာသာရပ်) | 8th – 9th Jun<br>9.00am – 5.00pm | 40,000 per Subject |

Please contact us: 095-133-056 or 094-200-111-84 email: enquiry@imaweb.org

Location: No. B 1-B, Yadanar Street, Malika Housing, Thingangyun Township, Yangon.

# IT COMPUTER TRAINING CENTER အိုင်တီ ကွန်ပျူတာနှင့် အင်္ဂလိပ်စာ သင်တန်း

ENGLISH Language | AutoCAD - 3ds Max | VIDEO EDITING | WEB DESIGN | PROGRAMMING

Computer Basic | LCCI I-II-III | MYOB Accounting | Service Technician | GRAPHIC DESIGN

HOT LINE-0949290778, 383833, 253293, 377233 30%



# Jasmine Phyu Gems & Jewellery

မှ

မိတ်ဟောင်းမိတ်သစ်များအား အသိပေးအပ်ပါသည်။ အမှတ်(၅၆)အေ၊ ကမ္ဘာအေးစေတီလမ်းတွင်တည်ရှိသော Jasmine Phyu Gems & Jewellery ဆိုင်အား ကမ္ဘာ့အဆင့်မီ Gems & Jewellery Trading Joint တစ်ခုဖြစ်စေရန် ရည်သန်၍ ပြန်လည်ပြင်ဆင် ဆောက်လုပ်မည်ဖြစ်ပါသဖြင့် Jasmine Phyu Gems & Jewellery အား တိုက်(၃၉)၊ အခန်း(၁၀၂)၊ အလံပြဘုရားလမ်း၊ ဒဂုံမြို့နယ်၊ ယုဇနဂါးဒင်းဟိုတယ်ရှေ့တွင် ဆိုင်ခွဲအမှတ်(၂) အနေဖြင့် ၂၅-၅-၂၀၁၃ ရက်နေ့တွင် ဖွင့်လှစ်မည်ဖြစ်ကြောင်း အသိပေးအပ်ပါသည်။


## ကန့်ကွက်နိုင်ပါကြောင်း

မှုဆယ်မြို့နယ်၊ ကောင်းမှုတို့ချပ်ကွက်၊ အကွက်အမှတ် (ငွေဆင်)၊ ဦးပိုင်အမှတ် (၂၅၈) ဧရိယာ(၀.၁၁၈)ရှိ မြေကွက်မှာ ဒေါ်နန်းစိန်ညွန့် အမည်ဖြင့် ၆-၅-၂၀၀၂ရက်မှ ၅-၅-၂၀၅၂ရက်ထိ (၅၀)နှစ်မြေငှားဂရန် ရရှိခဲ့ပြီးဖြစ်ပါသည်။ အဆိုပါဂရန်မှာပျောက်ဆုံးသွားပါသဖြင့် မိတ္တူ မှန် လျှောက်ထားလာပါသည်။ ၎င်းသူ၏ဆို ကန့်ကွက်လိုပါက ခိုင်လုံသော အထောက်အထား အပြည့်အစုံဖြင့် (၂၈)ရက်အတွင်း မှုဆယ်ခရိုင်အထွေထွေအုပ်ချုပ်ရေးဦးစီးဌာနသို့ ကန့်ကွက်နိုင်ပါသည်။

မှုဆယ်ခရိုင်အထွေထွေအုပ်ချုပ်ရေးဦးစီးဌာန၊ မှုဆယ်မြို့
ဖုန်း-၀၈၂-၅၀၅၀၃၊ ၅၀၆၉၀


ရောင်းမည်

တောင်ကြီးမြို့သစ်တောရပ်



ကျေးဇူးဆပ်ပါမည်

ဦးအောင်ဌေးလင်း၏ ရေယာဉ်အုပ်လက်မှတ် ဆတ-၀၁၇/၀၄နှင့် သင်္ဘောသားလုပ်သက်မှတ်တမ်းစာအုပ်အမှတ် ရန်-၈၄၄/၉၉သည် ခရီးသွားရင်း ပျောက်ဆုံးသွားပါသဖြင့် တွေ့ရှိပါက ကျေးဇူးဆပ်ပါမည်။

ဖုန်း-၀၉-၄၃၀၃၄၀၉၆



ကျေးဇူးဆပ်ပါမည်

ကျွန်တော် မောင်းသိန်းဝင်း၏ မြန်မာနိုင်ငံကူးလက်မှတ်အမှတ်-A-075961သည် ခရီးသွားရင်း ပျောက်ဆုံးသွားပါသဖြင့် တွေ့ရှိပါက အကြောင်းကြားပေးပါရန်။

ဖုန်း-၀၉-၃၃၀၀၀၀၂၄



## မြေကွက်များဝယ်လိုသည်

ရန်ကုန်မြို့၊ ဒဂုံမြို့သစ်အရှေ့ပိုင်း၊ ဒဂုံမြို့သစ်တောင်ပိုင်း၊ ဆိပ်ကမ်းရှိ မြေကွက်များ ဝယ်လိုသည်။

ဖုန်း- ၀၉-၄၂၀၁၀၇၀၂၀
၀၉-၄၄၈၀၂၅၃၄၂
၀၉-၃၃၂၃၄၆၅၆
၀၉-၃၃၂၂၉၉၆၅



ဒဂုံမြို့သစ် အရှေ့ပိုင်း၊ တောင်ပိုင်း၊ ဆိပ်ကမ်း
ဒဂုံတောင်၊ ဒဂုံမြောက် မြေကွက်များ
ရောင်း ဝယ် ထိုး


## ၉-၅-၂၀၁၃ရက်ထုတ် ကြေးမုံသတင်းစာပါ ဦးဝင်းမောင်[၁၂/ဗဟန(နိုင်)၀၁၇၄၀၇]၏ ကြေညာချက်သည် မဟုတ်မမှန်ကြေညာခြင်းဖြစ်ကြောင်း ဒေါ်သန္တာနုမှ ဦးဝင်းမောင်နှင့် အများသိစေရန် ပြန်လည်ရှင်းလင်းကြေညာခြင်း

ရန်ကုန်မြို့၊ ဗဟန်းမြို့နယ်၊ ကိုယ့်မင်းကိုယ့်ချင်းလမ်း၊ အမှတ်(၁၄)နေ ဒေါ်သန္တာနု၏ ညွှန်ကြားချက်အရ ဦးဝင်းမောင်နှင့် အများသိစေလိုက်သည်မှာ-

ဦးဝင်းမောင်သည် ဇမာလူမျိုး ဗုဒ္ဓဘာသာဝင် အိမ်ထောင်ရှင်တစ်ဦး၏ စောင့်ထိန်းအပ်သော ကျင့်ဝတ်သစ္စာကို စောင့်သိ ရိုသေခြင်းမရှိဘဲ အိမ်တောင်ရေးဖောက်ပြန်မှု ကျူးလွန်သည်ကို ဒေါ်သန္တာနုက သိရှိကာအမြစ်ပြောဆိုခဲ့သော်လည်း အိမ်တောင်ရေး ကျင့်ဝတ်သစ္စာကို စောင့်ထိန်းခြင်းမရှိဘဲ ဆက်လက်၍ကျူးလွန်ခဲ့သည့်အပြင် ဒေါ်သန္တာနုအား ကိုယ်ထိလက်ရောက်နာကျင်ထိခိုက် ဒဏ်ရာရရှိသည်အထိ ပြုလုပ်ခြင်း၊ စိတ်ပိုင်းဆိုင်ရာ ညှဉ်းပန်းခြင်းစသဖြင့် ကိုယ်ဆင်းရဲ စိတ်ဆင်းရဲဖြစ်အောင် ပြုလုပ်ခံရမှုမှာ စိတ်ဝေဒနာပြင်းပြင်းထန်ထန်ခံစားရသည်ထိ နည်းမျိုးစုံဖြင့် ညှဉ်းပန်းနှိပ်စက်ခြင်းကြောင့် ဦးဝင်းမောင်အား ဆက်လက်၍ ပေါင်းသင်းရာ မထိုက်တော့သဖြင့် အိမ်ထောင်ခန်း၊ ပစ္စည်းခန်း ကွာရှင်းပြတ်စဲခွဲဝေပေးရန် ဦးဝင်းမောင်ထံသို့ အကြောင်းကြားစာ ပေးပို့ခဲ့ပါသည်။ ဒေါ်သန္တာနုထံ ဦးဝင်းမောင်မှလည်း ၂၅-၄-၂၀၁၃ရက်စွဲပါ အကြောင်းပြန်ကြားစာပေးပို့လာခဲ့ပါသည်။

အမှန်အားဖြင့် ဦးဝင်းမောင်သည် ၂၂-၂-၂၀၁၃ရက်တွင် ဒေါ်သန္တာနုအား ချစ်ခြင်းမေတ္တာကင်းမဲ့သောနာကျင်ရက်စက်သည့် ပြုမူပြောဆိုမှုများကြောင့် ဒေါ်သန္တာနု၏မိခင် နှလုံးစိတ်ဝမ်းကြေကွဲခံစားခဲ့ရသည်အထိ ဒေါ်သန္တာနု၏မိခင်ရှေ့မှောက်တွင် ရက်စက်စွာ ပြုမူပြောဆို၍ ဦးဝင်းမောင်ကိုယ်တိုင် မောင်းချခဲ့သည့်အပြင် ထိုနေ့ညနေတွင် သားသမီးဟူသော သံယောဇဉ်တွယ်တာခြင်း ကင်းမဲ့လျက် သားသမီးတို့ကို စွန့်ပစ်သောကြောင့် သားသမီးတို့သည် သူတစ်ပါးအားအပ်ပြီး၍ ဒေါ်သန္တာနုထံသို့ ရောက်ရှိလာခဲ့ခြင်း၊ ၂၆-၂-၂၀၁၃ရက်တွင် ဦးဝင်းမောင်ကိုယ်တိုင် ကိုယ်ပိုင်ကား အနီရောင်ပြိုင်ကားနှင့် ဒေါ်သန္တာနု၏ လက်ဝတ်ရတနာတို့ကို ပေးပို့ခဲ့ခြင်းဖြစ်ပါလျက် ဦးဝင်းမောင်သည် ၎င်း၏ရှေ့နေမှတစ်ဆင့် ၉-၅-၂၀၁၃ရက်ထုတ် ကြေးမုံသတင်းစာတွင် ဦးဝင်းမောင်မရှိခိုက် သားသမီး(၂)ဦးနှင့်အတူ နေအိမ်မှ ၂၈-၂-၂၀၁၃ရက်ခန့်တွင် စွန့်ခွာသွားခဲ့ကြောင်း၊ ပစ္စည်းများကို တစ်ပါတည်းယူသွားခဲ့ကြောင်းဟု နောက်မှအကြံရပြီး မဟုတ်မမှန် လုပ်ကြံကြေညာခဲ့ခြင်း၊ ဒေါ်သန္တာနုမိခင်၏ဂုဏ်သိက္ခာကို ထိခိုက်နစ်နာစေရန် နှင့် ဒေါ်သန္တာနုတို့သားအမိခိုကိုးရာမဲ့ အတိဒုက္ခရောက်စေရန်ရည်ရွယ်၍ မြားယောင်းသွေးဆောင်လက်ခံထားသူများကို ဦးဝင်းမောင်အနေဖြင့် ဥပဒေနှင့်အညီ အရေးယူဆောင်ရွက်သွားမည်ဖြစ်ကြောင်း ခြောက်လှန့်၍ မမှန်မကန်ကြေညာခဲ့ခြင်း ဖြစ်ပါကြောင်း ပြန်လည် ရှင်းလင်းကြေညာအပ်ပါသည်။

**ဒေါ်အေးအေးအောင်**
**တရားလွှတ်တော်ရှေ့နေ(စဉ်-၄၃၂၂)**
**အမှတ်-၁၂၁၊ ဒုတိယထပ်၊ ဘုန်းကြီးလမ်း၊ လမ်းမတော်မြို့နယ်၊ ရန်ကုန်မြို့၊ဖုန်း-၀၁-၂၂၅၆၉၄၊ ၀၉-၅၁၆၉၁၅၉၊ ၀၉-၇၃၀၄၅၆၈၇**


# MMDC

Myanmar Media Development Center

တက်ရောက်နိုင်သည့်သင်တန်းများ

### Taste of TV

ရုပ်သံထုတ်လွှင့်ခြင်းဆိုင်ရာအခြေခံမိတ်ဆက်သင်တန်း

- Journalism
- Script Writing
- Presentation Skills
- Production
- Communication Skills
- Camera Shooting
- Video Editing

### Diploma In TV Broadcasting

ရုပ်သံထုတ်လွှင့်ခြင်းဆိုင်ရာ ဒီပလိုမာသင်တန်း

- Foundation and Introduction
- Pre-Production
- Production Plan
- Program Production
- Directing
- Post Production
- Communication Skills
- Interview Techniques
- Camera and Editing
- Audio and Lighting
- Media Management
- Broadcast Engineering

- နိုင်ငံတကာအဖွဲ့အစည်းများဖြစ်သည့် Asia-Pacific Institute for Broadcasting Development (AIBD), DW Akademie, Friedrich-Ebert-Stiftung(FES) တို့နှင့်ပူးပေါင်း၍ ပြည်တွင်း ပြည်ပမှ ကျွမ်းကျင်ပညာရှင်များ အတွေ့အကြုံရှိ ဆရာ/ဆရာမများ ကိုယ်တိုင် သင်ကြားပေးလျက်ရှိပါသည်။
- တက္ကသိုလ်ဝင်တန်းအောင်မြင်ပြီးသူတိုင်း တက်ရောက်နိုင်ပါသည်။
- Taste of TV ကျောင်းသား/ကျောင်းသူများအနေဖြင့် Diploma သင်တန်းတက်ရောက်ရာတွင် ကျောင်းဝင်ကြေး လျှော့ပေါ့ပါ။

ရုံးချုပ် - မြန်မာ့အသံနှင့်ရုပ်မြင်သံကြားဝင်း၊ ပြည်လမ်း၊ ကမာရွတ်မြို့နယ်၊ ရန်ကုန်မြို့။
Phone - 534768, 501714(Ext 552), Fax: 508164

သင်တန်းကျောင်း - အခန်းနံပါတ် (T308, T309, T310)၊ တတိယထပ်၊ Junction Square ပြည်လမ်းနှင့် ကျွန်းတောလမ်းကြား၊ ကမာရွတ်မြို့နယ်၊ ရန်ကုန်မြို့။
Phone - 527342, 532492, 502763 (Ext 4007)

Website : www.mmdcmyanmar.com Email : contactus@mmdcmyanmar.com
Facebook : www.facebook.com/mmdcmyanmar

ဒေါ်သီတာဦး
B.Com (Q), CPA, Dip IFR
LCCI I,II&III
Level - I,II
[A] Thur- Fri 10 -12 am [23 May]
[B] Sun 8 - 12 am (9 June)
[C] Sun 1 - 5 pm (16 June)
[D] Sat - Sun 6 - 8 pm [22 June]
Level - III (17 June)
[A] Mon to Fri 6 - 8 pm
[B] Mon to Fri 9 - 12 am
Ph-09: 730 59553 ; 09: 51 78297

တိမ္ဗ (1)
ကားမောင်းစက်ပြင်သင်တန်း
01-705062, 09-73047755, 09-73221177, 09-73135757
☎: 201108, 298787, 09-73047744, 09-73047766, 09-73047788
☎: 549784, 545155
☎: 573986, 573988

## ကန့်ကွက်နိုင်ပါသည်

ရန်ကုန်မြို့၊ ကမာရွတ်မြို့နယ်၊ အရှေ့သရက်ကုန်းတိုက်နယ်၊ မြေတိုင်းရပ်ကွက်အမှတ် (၇၅) ဦးပိုင်အမှတ် (၃၂၈) ဧရိယာဧက(၀.၀၂၈)ဧကမြေအကျယ်(အလျားပေ၄၀×အနံပေ၃၀)ရှိ ရန်ကုန်မြို့တော်စည်ပင်သာယာရေးကော်မတီ၊ မြို့ပြစီမံကိန်းနှင့်မြေစီမံခန့်ခွဲမှုဌာန၊ မြို့မြေစာရင်းတွင် ဒေါ်ပုအမည်ပေါက်မြေပိုင်မြေကွက်နှင့် မြေကွက်ပေါ်ရှိ ကမာရွတ်မြို့နယ်၊ အမှတ်(၁)ရပ်ကွက်၊ လက်ခုပ်ပင်လမ်း၊ အိမ်အမှတ်(၃၅)ဟုခေါ်တွင်သော အိမ်အဆောက်အအုံတို့ကို ဒေါ်ပုနှင့် ကိုစံမြ ပခင်ပေတို့ထံမှ ဝယ်ယူပြီးပိုင်ဆိုင်လက်ဝယ်ထားရှိ နေထိုင်လာခဲ့သူ ဦးကျော်နှင့်ဒေါ်တင်ဦးတို့၏ အမွေစားအမွေခံသားသမီးများဖြစ်ကြသည့် ဦးသိန်းနိုင်၊ ဒေါ်အေးအေးမော်၊ ဦးကျော်လင်း၊ ဒေါ်ရီရီလွင်နှင့် ဒေါ်ပိုးမိုးငြိမ်းတို့ ထံမှ ကျွန်ုပ်တို့၏ပိုက်ဆေွက ဝယ်ယူရန်သဘောတူညီသည့်အတွက် စရန်ငွေပေးချေထားပြီးဖြစ်ပါသည်။

အဆိုပါမြေပိုင်မြေကွက်နှင့် မြေကွက်ပေါ်ရှိအဆောက်အအုံတို့ အရောင်းအဝယ်ကိစ္စကို ကန့်ကွက်လိုသူရှိပါက ကျွန်ုပ်တို့ထံသို့ ခိုင်လုံသောစာချုပ်စာတမ်း၊ စာရွက်စာတမ်းမူရင်းများ အပြည့်အစုံနှင့်တကွ ဤသတင်းစာကြော်ငြာပါသည့်နေ့မှ(၇)ရက်အတွင်း လာရောက်ကန့်ကွက်နိုင်ပါသည်။

သတ်မှတ်ရက်ကျော်လွန်ပါက အရောင်းအဝယ်ကိစ္စအား ဥပဒေနှင့်အညီ ဆက်လက်ဆောင်ရွက်သွားမည်ဖြစ်ကြောင်း အများသိစေရန် ကြေညာအပ်ပါသည်။

**လွှဲအပ်ညွှန်ကြားချက်အရ-**

**ဦးစုကြိုင် B.Sc,H.G.P,R.L.,D.A.II** — **ဦးမင်းဆွေ B.A,R.L**
**တရားလွှတ်တော်ရှေ့နေ(၇၆၈၂)** — **တရားလွှတ်တော်ရှေ့နေ(၁၇၇၀)**
**ဦးခင်ဇော်(LL.B)** — **ဖုန်း-၀၉-၇၃၁၉၉၀၈၁**
**အထက်တန်းရှေ့နေ(၁၉၇၇၆)**
**အမှတ်(၈၃)၊ အခန်း(၁၄)၊ ပန်းဆိုးတန်းလမ်း၊ကျောက်တံတားမြို့နယ်၊ ရန်ကုန်မြို့။**

## အများသိစေရန်ကြေညာခြင်း

ရန်ကုန်မြို့၊ တောင်ဥက္ကလာပမြို့နယ်၊ (၁၃)ရပ်ကွက်၊ ကောလိယလမ်း၊ အမှတ်(၁၄၃၀)နေ ဦးကျော်ထွန်း[၉/ပမန(နိုင်)၁၀၅၁၆၈]၏ လွှဲအပ်ချက်အရကြေညာအပ်သည်မှာ-

ရန်ကုန်မြို့၊ ဒဂုံမြို့သစ်(တောင်ပိုင်း)မြို့နယ်၊ ယခု ဒဂုံမြို့သစ်(ဆိပ်ကမ်း)မြို့နယ်၊ (၆၀) ရပ်ကွက်၊ မြေကွက်အမှတ်(၁၄၅၄)မြေကွက်အား မူလအမည်ပေါက် ဦးပါလေး (CG-၀၂၅၆၇၃)မှဒေါ်ခင်ညွန့်[၁၂/သဃက(နိုင်)၀၇၂၁၃၆]အား လွှဲပြောင်းစာချုပ်ဖြင့် လွှဲပြောင်းပေးအပ်ခဲ့ပါသည်။ ဒေါ်ခင်ညွန့်ကွယ်လွန်ခဲ့ပြီးနောက် ၎င်း၏တစ်ဦးတည်းသော မောင်တော်စပ်သူ ဦးခင်မောင်(MME-၄၇၈၅၁၃)မှ ကျွန်ုပ်၏မိတ်ဆွေ ဦးကျော်ထွန်းအားရောင်းချခဲ့၍ ဦးကျော်ထွန်းမှပိုင်ဆိုင်လာခဲ့ပါသည်။

ထိုသို့ ကျွန်ုပ်၏မိတ်ဆွေမှဝယ်ယူပိုင်ဆိုင်ခဲ့သည့် ယင်းမြေကွက်နှင့်ပတ်သက်သည့် မြေချပါမစ်မူရင်းအား ဦးခင်မောင်ကြည်[၁၂/ပဇတ(နိုင်)၀၀၂၅၄၁]ဆိုသူမှ မသမာသောနည်းလမ်းဖြင့် ထုတ်ယူသွားကြောင်းစုံစမ်းသိရှိရပါသည်။

ယင်းမြေကွက်နှင့်ပတ်သက်သော မြေချပါမစ်မူရင်းအား ဤကြေညာပါသည့်ရက်မှ(၁၄)ရက်အတွင်း ကျွန်ုပ်ထံသို့ဖြစ်စေ၊ ဦးကျော်ထွန်းထံသို့ဖြစ်စေ လာရောက်အပ်နှံပါရန်နှင့် သတ်မှတ်ရက်ကျော်လွန်ပါက ဥပဒေနှင့်အညီ မြေငှားဂရန်သစ် ဆက်လက်လျှောက်ထားဆောင်ရွက်မည်ဖြစ်ကြောင်း အများသိစေရန်ကြေညာအပ်ပါသည်။

**လွှဲအပ်ညွှန်ကြားချက်အရ-**
**ဦးစိန်လွင်ဦး(LL.B)**
**အထက်တန်းရှေ့နေ(စဉ်-၂၆၆၄၄)**
**အမှတ်(၃၃၀)၊ ကောလိယလမ်း(၃၀)၊ (၁၃)ရပ်ကွက်၊ တောင်ဥက္ကလာပမြို့နယ်၊ ရန်ကုန်မြို့၊ ဖုန်း-၅၆၄၈၃၄၊ ၀၉-၇၃၀၈၅၉၀၅**

## အသိပေးကြေညာခြင်း

ကျွန်မ ဒေါ်အေးအေးကြည်[၁၂/လမတ(နိုင်)၀၁၃၅၈၆]၏ မောင်တော်စပ်သူ မောင်လွင်မျိုးကျော်[၁၂/လမတ(နိုင်)၀၃၂၁၀၀]နှင့်ဇနီးဖြစ်သူ မဝေဝေမာ [၁၂/လမတ(နိုင်)၀၃၀၈၀၃]တို့သည် ကျွန်မမသိအောင် ငွေများကို အများထံမှ ချေးငှားခဲ့ကြပါသည်။

သို့သော် ကျွန်မသည် မောင်နှမစိတ်ဓာတ်ဖြင့် သူတို့နှစ်ဦး ချေးငှားထားသည့် ငွေများကို အကြိမ်ကြိမ် ဖြေရှင်းပေးခဲ့သော်လည်း အစ်မ၏ ဆိုဆုံးမမှုကို မနာခံဘဲ ဆက်လက်လုပ်ဆောင်နေပါသည်။ သို့ပါ၍ နောက်နောင်၎င်းတို့နှင့် ပတ်သက်သည့် ငွေကြေးကိစ္စများကို တာဝန်ယူ ဖြေရှင်းပေးမည် မဟုတ်ကြောင်း အသိပေးအပ်ပါသည်။

**ဒေါ်အေးအေးကြည်**
**[၁၂/လမတ(နိုင်)၀၁၃၅၈၆]**

HLA & TIN
TRANSPORT CO.,LTD
(DMA အသိအမှတ်ပြုသင်္ဘောသားသင်တန်းကျောင်း)
Basic Safety Training (4 Ticket) သင်တန်း
(၃. ၆. ၂၀၁၃) နေ့ဖွင့်မည်။
အမှတ်(6-F) ရတနာကွန်ဒိုအိမ်ရာ (ယဉ်ဖုန်းတိုက်)
အောက်ပုဇွန်တောင်လမ်းကြီး
ဖုန်း-၀၁-၂၉၉၇၂၇၊ ၀၉-၄၄၈၀၃၄၉၆၂

## ရောင်းမည်/ငှားမည်

- ကျောက်တံတားမြို့နယ်၊ ၃၈ လမ်း၊ အမှတ်-၁၁၂(၄-လွှာ) (ရောင်း)
- အလုံပြဘုရားလမ်း (၈)ထပ်တိုက် (၃-လွှာ)၊ (၄-လွှာ) ထောင့်ခန်း။ ပေ(၁၅×၅၀)အဆင့်မြင့်ပြင်ဆင်ပြီး(အငှား)
- ပင်လုံ၊ ပုလဲ(၃)၊ စံပယ်လမ်းနှင့် ခိုင်သဇင်လမ်းထောင့် ပေ(၆၅×၆၀) (တစ်ထပ်တိုက်အပါအဝင်) (ရောင်း)
- ပင်လုံ၊ ကာယဉာဏ၊ ရခိုင်ကျောင်းလမ်းအနီး၊ ဂရန်ရှိ မြေသက်သက်(၀. ၃၁၆)ဧက (ရောင်း)

**စိန်ငွေ၊ ဖုန်း-၀၉-၅၁၉၅၄၂၇**

ရောင်းရန်ရှိသည်။
သာကေတ(ဂ)ဈေးအနီး၊ ကားလမ်းဘေးစစ်ရုံးနှင့် ကပ်လျက်၊ အကျယ် - 99'x အနံ -60'၊ ဂရန်၊ ဈေး ညှိပေါ။
အဓိကွဲကျေပွဲပေါင်းလုပ်ကိုင်လိုသူများအပြည့်ဆက်သွယ်နိုင်ပါသည်။ လုပ်ကိုင်လိုသူများသည် မိမိတို့၏ ကုမ္ပဏီ(Profile)၊ လုပ်ကိုင်မည့်ပုံစံ၊ Quotation တို့နှင့်အတူ စာတိုက်သေတ္တာ အမှတ်(၁၂၅၅)သို့ ပေးပို့ဆက်သွယ်နိုင်ပါသည်။
ဆက်သွယ်ရန်
(၀၁) ၆၈၄၂၂၉၊ ၀၉ ၅၀၆၃၀၂၅၁၊ ၀၉ ၅၁၃၃၄၁၀

## အများသိစေရန်ကြေညာချက်

ရန်ကုန်မြို့၊ စမ်းချောင်းမြို့နယ်၊ အမှတ်(၁၁)၊ ကျောင်းလမ်းရှိ မြေညီထပ် ဟောင်ကောင်ပုံစံ (တစ်စုံ) တိုက်ခန်း (ခေါင်းရင်းခန်း)အား တိုက်ခန်းပိုင်ရှင်များဖြစ်ကြသည့် ဦးထက်ထက်လတ်[၁၃/တကန(နိုင်)၀၀၅၀၄၉]၊ ဒေါ်နုနုထွေး [၁၃/တကန(နိုင်)၀၂၁၇၆၈]တို့ထံမှ ကျွန်ုပ်တို့၏မိတ်ဆွေသည် အပြီးအပိုင် လွှဲပြောင်းဝယ်ယူမည်ဖြစ်ပါသည်။

ကန့်ကွက်လိုပါက ဤကြော်ငြာပါသည့်နေ့မှစ၍ (၇)ရက်အတွင်း ပိုင်ဆိုင်မှု အထောက်အထား မူရင်းများဖြင့် ကျွန်ုပ်တို့ထံလာရောက် ကန့်ကွက်နိုင်ပါသည်။ ထိုရက်ထက်ကျော်လွန်ပါက အရောင်းအဝယ်ကိစ္စကို ပြီးဆုံးသည်အထိ ဥပဒေနှင့်အညီ ဆက်လက်ဆောင်ရွက်သွားမည်ဖြစ်ကြောင်း အများသိစေရန် ကြေညာအပ်ပါသည်။

**ညွှန်ကြားချက်အရ**

**ဒေါ်ခင်ဆွေရီ B.A(Law),LL.B** — **ဒေါ်နန့်ခင်မြတ်အောင် LL.B, D.B.L, D.I.L**
**တရားလွှတ်တော်ရှေ့နေ-၁၅၁၀/၇၆** — **တရားလွှတ်တော်ရှေ့နေ - ၈၈၈၇/၂၀၁၃**
**အမှတ်(၆၀)၊ မြေညီထပ်၊ အခန်း(၂)၊ မဟာဗန္ဓုလပန်းခြံလမ်း၊ ကျောက်တံတားမြို့နယ်၊ ရန်ကုန်မြို့၊ ဖုန်း-၂၅၂၉၂၄**

## ငြင်းချက်ထုတ်ရန်သမ္မန်စာ

### (တရားမကျင့်ထုံးကိုဥပဒေအမိန့်-၅၊ နည်းဥပဒေ-၁နှင့် ၅)

### ပဲခူးမြို့နယ်တရားရုံးတော်၌

### ၂၀၁၃ခုနှစ် တရားမကြီးမှုအမှတ်-၅၄

တပ်သားသန်းရွှေအောင် နှင့် မနှမ်းခမ်းလှ
**တရားလို** **တရားပြိုင်**

ပဲခူးမြို့၊ ဥသျှောင်မြို့သစ်၊ ရပ်ကွက်ကြီး(၂)၊ မဟော်သဓာလမ်း၊ အိမ်အမှတ်(၅၂၈)နေ မနှမ်းခမ်းလှ (ယခုနေရပ်လိပ်စာမသိသူ) သိစေရမည်။

သင့်အပေါ်၌ တရားလိုက အကြောင်းလင်မယားအဖြစ်မှ ကွာရှင်းပြတ်စဲပေးစေလိုမှုဖြင့် လျှောက်ထားစွဲဆိုချက်ရှိသည်ဖြစ်၍ သင်ကိုယ်တိုင်ဖြစ်စေ(သို့တည်းမဟုတ်)၎င်းအမှုနှင့် စပ်လျဉ်း၍ အရေးကြီးသည့် စကားအရပ်ရပ်တို့ကို ဖြေပြောဆိုနိုင်သူ သင်၏ကိုယ်စားလှယ်၏ အခွင့်အမိန့်အရ ရှေ့နေဖြစ်စေ (သို့တည်းမဟုတ်)၎င်းအမှုနှင့်စပ်ဆိုင်သည့် အချက်များကို ဖြေပြောဆိုနိုင်သူတစ်ဦးတစ်ယောက် ၎င်းရှေ့နေနှင့် ပါ၍ဖြစ်စေ ၂၀၁၃ ခုနှစ်၊ မေလ ၃၁ရက် (၁၃၇၅ခုနှစ် ကဆုန်လပြည့်ကျော် ၇ရက်) မွန်းမတည်မီတွင် အထက်အပည်ရေးသားပါရှိသူ တရားလို စွဲဆိုချက်ကို ထုချေရှင်းလင်းရန် ရုံးသို့လာရောက်ရမည်။ ၎င်းအပြင် သင်သိစေရမည်မှာ အထက်ကဆိုခဲ့သည့်နေ့ရက်တွင် သင်မလာရောက် ပျက်ကွက်ခဲ့လျှင် သင်ကွယ်ရာတွင် ငြင်းချက်များ ထုတ်ပေးလိမ့်မည်။ ၎င်းအပြင်တရားလိုက ကြည့်ရှုလိုသည့် စာရွက်စာတမ်းများနှင့် သင်ကထုချေတင်ပြအမှီပြုလိုသည့် စာရွက်စာတမ်းများအစရှိသည်တို့ကို သင်နှင့်အတူယူဆောင်လာရမည်။ သို့တည်းမဟုတ် ကိုယ်စားလှယ် ရှေ့နေလက်တွင် ထည့်အပ်ပို့လိုက်ရမည်။ သင်ကထုချေလွှာတင်သွင်းလိုလျှင် အမှုမဆိုင်မီ (၄)ရက်က တင်သွင်းရမည်။

၂၀၁၃ ခုနှစ် မေလ ၁၀ရက် (၁၃၇၅ခုနှစ် ကဆုန်လဆန်း ၁ရက်)တွင် ဤရုံးတံဆိပ်ရိုက်နှိပ်၍ ကျွန်ုပ်လက်မှတ်ရေးထိုးပေးလိုက်သည်။ **(ခွဲ.ခွဲ.ဝင်း)**

**ဒုတိယမြို့နယ်တရားသူကြီး(၁)၊**
**ပဲခူးမြို့နယ်တရားရုံး**

ရောင်းရန်ရှိသည်။
(1) ဝါးတန်းလမ်းနှင့် ဗိုလ်ချုပ်အောင်ဆန်းလမ်းထောင့်ရှိ အဆင့်မြင့်ကွန်ဒို၊ (5)လွှာ ၊ဖါတ်လှေကားပါ။
ဆက်သွယ်ရန်
၀၉ ၅၁၈၈၈၈၉၀၊ ၀၉ ၅၀၂၂၆၀၂
၀၉ ၄၅၀ရရ၃၀၁

## အများသိစေရန်ကြေညာချက်

ကျွန်ုပ်၏ မိတ်ဆွေဖြစ်သူ ဦးအောင်လွင်(အဖ)ဦးအောင်ကြွယ်[၇/သကန(နိုင်)၀၅၉၈၉၂]ကိုင်ဆောင်သူနှင့် ဒေါ်ဥမ္မာဆွေ(အဖ)ဦးမျိုးတင့်ဆွေ[၈/ရနခ(နိုင်)၀၀၁၂၁၀)] ကိုင်ဆောင်သူတို့သည် အိမ်ထောင်ရေး အဆင်မပြေမှုများကြောင့် တရားဝင် အကြင်လင်မယားအဖြစ်မှ ၂၀၁၃ခုနှစ်၊ မေလ ၆ရက်တွင် ရန်ကုန်မြို့၊ ပန်းဘဲတန်းမြို့နယ်တရားရုံး၊ ဒုတိယမြို့နယ်တရားသူကြီး(၁) ဦးနန္ဒမျိုးနှင့် အသိသက်သေများရှေ့မှောက်တွင် နှစ်ဦးသဘောတူ စာချုပ်စာတမ်းဖြင့် တရားဝင်ကွာရှင်းပြတ်စဲခဲ့ပြီး လင်မယားနှစ်ဦးပိုင်ပစ္စည်း (ပစ္စည်းခန်း)ခွဲဝေခြင်းကိုလည်း စာချုပ်စာတမ်းများဖြင့် နှစ်ဦးသဘောတူ ခွဲဝေယူခဲ့ပြီး ဖြစ်ပါသည်။

ထိုသို့ တရားဝင်ကွာရှင်းပြတ်စဲခဲ့သည့်နေ့မှစ၍ ကျွန်ုပ်၏ မိတ်ဆွေဖြစ်သူ ဦးအောင်လွင်နှင့် ဒေါ်ဥမ္မာဆွေတို့သည် လုံးဝပတ်သက်သက်ဆိုင်မှု မရှိတော့ကြောင်းနှင့် နောက်နောင်တွင် ဒေါ်ဥမ္မာဆွေ နှင့် ပတ်သက်သော ကိစ္စအဝဝကို တာဝန်ယူဖြေရှင်းပေးမည် မဟုတ်ကြောင်း အများသိစေရန် ကြေညာအပ်ပါသည်။

**ရုံး** — **လွှဲအပ်ညွှန်ကြားချက်အရ**
**အခန်း(၂၆)၊ တိုက်(၅၅)** — **ဦးခင်ဇော် B.Sc(Zool), H.G.P, R.L**
**မဟာဗန္ဓုလပန်းခြံလမ်း၊** — **တရားလွှတ်တော်ရှေ့နေ (စဉ်-၃၉၆၄)**
**ကျောက်တံတားမြို့နယ်၊ ရန်ကုန်မြို့၊** — **ဒေါ်အေးအေးမို B.Sc(Physics), H.G.P,R.L,D.A**
**ဖုန်း-၀၉ ၇၃၁၂၂၃၆၄** — **တရားလွှတ်တော်ရှေ့နေ(စဉ်-၃၀၁၂)**

နိုင်ငံတကာအသိအမှတ်ပြု Diploma၊ Bachelor နှင့် MBA ရယူလိုသူများအတွက်
"ပညာရေးဆွေးနွေးပွဲ"
နေ့ရက် - 18 May အချိန် - 2:00 to 4:00 PM နေရာ - MIC Campus
MIC
Myanmar Imperial College
■ Diploma in Business (HND)
■ Diploma in Media & Marketing (HND)
■ Bachelor of Business

STUDY UK-MBA in Myanmar
MBA
edexcel
Approved Centre No. 93679
အမှတ်(၆၂)(C) အင်းလျားလမ်း၊ကမာရွတ်၊ရန်ကုန်၊ 0973210001 /537562

## လက်ထပ်ထိမ်းမြားပြီးစီးခြင်း

ရှိင်ပြည်နယ်၊ [illegible] ဦး[illegible] – ဒေါ်[illegible]တို့၏
[illegible]သော သား
ဒေါက်တာ[illegible](M.B.,B.S)
[illegible]
နှင့်
[illegible]ပြည်နယ်၊ [illegible] ဦး[illegible] – ဒေါ်[illegible]တို့၏ သမီး
ဒေါက်တာ[illegible](M.B.,B.S)
[illegible]
တို့သည် နှစ်ဖက် မိဘများ၏ သဘောတူခွင့်ပြုချက်အရ
([illegible]–၂၀၁၃)ရက်တွင် [illegible]
([illegible]–၂၀၁၃)ရက်တွင် [illegible]
[illegible]ကြောင်း။

နှစ်ဖက်သော မိဘများနှင့်
ဒေါက်တာ[illegible]–ဒေါက်တာ[illegible]

## အမည်ပြောင်း

အမက(၁၀)ဒဂုံ ဦးဝင်းဗိုလ်၏ သမီး မရှင်းဗိုလ်ဗိုလ်ကျော်နှင့် မကြွယ်စင်ထွန်းအား မရှင်းဗိုလ်မြင့်ကျော်နှင့် မပြယ်စင်မြင့်ဗိုလ်ဟု ပြောင်းလဲခေါ်ဆိုပါရန်။

## ကွန်ဒိုရောင်း/ငှားမည်

ဒဂုံမြို့နယ်၊ ဗိုလ်ရာညွန့်လမ်း၊ 2500 sqft, 2MBR,1-BR,3-AC,WH, Ph အဆင့်မြင့်ပြင်ဆင်ပြီး။

Ph-09-50-27276

## ရောင်းရန်

၁၅ပေ×၅၅ပေ (၆)လွှာ (ခေါင်း) အိပ်ခန်း (၁)ခန်းပါ ရောင်းဈေး ၂၁၀၊ ကျောက်မြောင်း။ ၁၃ပေ×ပေ၆၀ (၆)လွှာ(ခေါင်း) ကြမ်းခင်း၊ အိပ်ခန်း (၁)ခန်း၊ နောက်ဖေးကြေကပ်၊ ရောင်းဈေး ၂၅၀၊ တာမွေ။

ဆက်သွယ်ရန်ဖုန်း- ၀၉-၅၀၅၀၉၅၄

## ဆရာကြီးဦးမင်းဆွေ(ရူပတံခွန်)ဦးစီးသော

# HEADWAY

## ကိုယ်ပိုင်အထက်တန်းကျောင်း

ပဉ္စမတန်းမှတက္ကသိုလ်ဝင်တန်းအထိ

ပညာရေးဝန်ကြီးဌာန ခွင့်ပြုချက်
မှတ်ပုံတင်အမှတ် – ၀၄/၇၇/၀၂၀

နေ့ထက်ကျောင်းကြီး

၂၀၁၃ – ၂၀၁၄ ပညာသင်နှစ်အတွက် ကျောင်းအပ်လက်ခံပြီ။

အမှတ်၅၃(က)၊ ရိုးစိန်လမ်း၊ ဗဟန်းမြို့နယ်၊ ရန်ကုန်မြို့။
ဖုန်း – ၅၅၅၅၅၈၊ ၀၉ ၄၃၀၅၂၀၃၅၊ ၀၉ ၅၀၂၁၄၄၀၊ ၀၉ ၅၀၉၄၄၀၅

**Sakura** [illegible]

- TOSHIBA Spiral CT Scan / One Unit (သိန်း 250 Ks)
- TOSHIBA Mammogram One Set (သိန်း 70 Ks)
- TOSHIBA 500MA General X'Ray / One Unit (သိန်း 50 Ks)
- TOSHIBA Color Droppler Ultrasound / 2Probe One Unit (သိန်း 35 Ks)
- Air Shower / One Unit 19 သိန်း

[illegible]

**ကျေးဇူးဆပ်ပါမည်** ဦးဆန်းမြင့်၏ သဘော်သား လုပ်သက်မှတ်တမ်း စာအုပ်အမှတ် ကွေး-၂၇/၀၀ သည် ခရီးသွားရင်းပျောက်ဆုံးသွားပါသဖြင့် တွေ့ရှိပါက ကျေးဇူးဆပ်ပါမည်။ ဖုန်း-၀၉ ၄၃၀၄၄၀၉၆

**စာအုပ်စာပေ လှူမိတ်ဆွေ**

# ကုန်အမှတ်တံဆိပ် သတိပေးကြေညာချက်

ရန်ကုန်မြို့၊ လှိုင်သာယာမြို့နယ်၊ စက်မှုဇုန်(၂)၊ ကနောင်မင်းသားကြီးလမ်း၊ အမှတ်(၂၄၂) တွင် နေထိုင်သူ ဦးကျော်မျိုးထွန်း(ဘ) ဦးတင်ဦး |၁၂/အစန(နိုင်)၁၆၆၈၀၃| သည် အောက်ဖော်ပြပါ ကုန်အမှတ်တံဆိပ်အမည် အမှတ်အသားကို ပြည်ထောင်စုသမ္မတမြန်မာနိုင်ငံတော် တည်ဆဲဥပဒေနှင့်အညီ ရန်ကုန်မြို့ စာချုပ်စာတမ်း မှတ်ပုံတင်ရုံးတွင် မှတ်ပုံတင်အမှတ် ၄၇၂၀/၂၀၁၃ အရ တစ်ဦးတည်းပိုင်အဖြစ် မှတ်ပုံတင်သွင်းပြီး ဖြစ်ပါသည်။

အထက်ဖော်ပြပါ **LOTUS** အမှတ်တံဆိပ်အမည်အမှတ်အသားကို အသုံးပြု၍ မှတ်ပုံတင်သွင်းကြေညာသူ ဦးကျော်မျိုးထွန်းသည် 'ဆန်အမျိုးမျိုး၊ ဆီအမျိုးမျိုး၊ ဆားနှင့် စားသောက်ကုန်အမျိုးမျိုး' တို့ကို ထုတ်လုပ်ပြီး အဆိုပါ ပစ္စည်းများ ထည့်သွင်းအသုံးပြုသော ဘူးသေး၊ ဘူးကြီး၊ ဘူးလတ်၊ ပလတ်စတစ်အိတ်၊ စက္ကူရွက်၊ စက္ကူဘူး၊ ပလတ်စတစ်ဘူး၊ ကတ္တူဘူး၊ ပါဆယ်ထုပ်များနှင့် ထည့်သွင်းပစ္စည်း၊ ထုပ်ပိုးပစ္စည်း အစရှိသည်တို့တွင်လည်းကောင်း၊ ၎င်းကုန်အမှတ်တံဆိပ်အမည်အမှတ်အသား ကို အရောင်အမျိုးမျိုး၊ ဒီဇိုင်းအမျိုးမျိုး၊ အရွယ်အစားအမျိုးမျိုး၊ ကာလာအမျိုးမျိုးတို့ကိုလည်း ပြုလုပ်ပြီးလျှင် ဖိနှိပ်၍၊ ကပ်နှိပ်၍၊ ရိုက်နှိပ်၍ အသားတံဆိပ်ပြုလုပ်၍ ရန်ကုန်မြို့နှင့်တကွ ပြည်ထောင်စုသမ္မတမြန်မာနိုင်ငံတစ်ဝန်းသို့ ထုတ်လုပ်ဖြန့်ချိရောင်းချသွားမည်ဖြစ်ပါသည်။ ၎င်းကုန်အမှတ်တံဆိပ် အမည်အမှတ်အသားဖြင့်ပင် ဆိုင်းဘုတ်၊ ဘလောက်၊ တံဆိပ်၊ မဂ္ဂဇင်း၊ လက်ကမ်းကြော်ငြာ၊ စာစောင်ကြော်ငြာ၊ Letter Head, Internet Email & Website ငွေပြေစာ၊ ဖြတ်ပိုင်း၊ တံဆိပ်တုံး အစရှိသည်တို့တွင်လည်း အသုံးပြုသွားမည် ဖြစ်ပါသည်။

သို့ဖြစ်ပါ၍ အဆိုပါ ကုန်အမှတ်တံဆိပ်အမည်အမှတ်အသားကိုဖြစ်စေ၊ တစ်စိတ်တစ်ဒေသကိုဖြစ်စေ၊ မှိုင်းမ်း၍ဖြစ်စေ တုပ၍ တိုက်ရိုက်သော်လည်းကောင်း၊ သွယ်ဝိုက်၍လည်းကောင်း၊ ပုံတူပုံမှား၊ ထင်ယောင်ထင်မှား လုပ်ကိုင်ဆောင်ရွက်ခြင်း မပြုကြပါရန်နှင့် ပြုလုပ်အသုံးပြုပါက တရားဥပဒေနှင့်အညီ ထိရောက်စွာ အရေးယူဆောင်ရွက်သွားမည်ဖြစ်ကြောင်း သတိပေးကြေညာအပ်ပါသည်။

ဦးကျော်မျိုးထွန်း၏လွှဲအပ်ညွှန်ကြားချက်အရ -

**ဦးဇော်ဝင်းမြင့်ဆွေ (LL.B)**
**အထက်တန်းရှေ့နေ (စဉ်- ၂၃၀၆၉)**
**အမှတ်(၂၈၄)၊ ပြည်တော်အေးလမ်း၊ (၆)ရပ်ကွက်၊ ခရမ်းမြို့။**

# e-city

Mobile Shop

**ဝန်ထမ်းအလိုရှိသည်။** (ပြည်တွင်းဦးသာခန့်ထားရန်)

ရန်ကုန်မြို့ နှင့် မြန်မာနိုင်ငံအနှံ့အပြားတွင် ထပ်မံတိုးချဲ့ဖွင့်လှစ်သော e-city ဆိုင်ခွဲများတွင် တာဝန်ထမ်းဆောင်ရန် အောက်ပါ ဝန်ထမ်း များ အလိုရှိသည်။

**Sale Supervisor** ကျား/မ (၁၀) ဦး

- ဘွဲ့ရပြီးသူ ဖြစ်ရမည်။
- Mobile Phone နှင့်ပတ်သက်သော ဈေးကွက်ထိုးဖောက်မှု နှင့် ရောင်းချခြင်းဆိုင်ရာ လုပ်ငန်းအတွေ့ အကြုံရှိသူဦးစားပေးမည်။
- Retail Sales ဆိုင်ရာ နားလည်ကျွမ်းကျင်ရမည်။
- Sales Plan ရေးဆွဲပြီး Sales Target ပြည့်မီအောင် ဖွင့်ဆောင်နိုင်သူဖြစ်ရမည်။
- Sales Team တစ်ခုအား ကောင်းစွာ ကြီးကြပ်နိုင်ပြီး Sales Person များ၏စွမ်းရည်မှု ၊ ဆက်ဆံရေး ကောင်းမွန်ရန် သင်ပြပေးနိုင်ရမည်။
- Customer Relationship and Complaint Handling ကောင်းမွန်ရမည်။
- ရိုးသားပြီး စေတနာရှိသူဖြစ်ရမည်။
- ရုပ်ရည်သန့်ပြန့်ပြီး ဖော်ရွေသော ဆက်ဆံရေး ကောင်းမွန်ရမည်။

**Sale Executive** ကျား/မ (၂၀) ဦး

- ဘွဲ့ရပြီးသူဖြစ်ရမည်။
- Mobile Phone နှင့်ပတ်သက်သော လုပ်ငန်းအတွေ့အကြုံရှိသူ ဦးစားပေးမည်။
- ရုပ်ရည်သန့်ပြန့်၍ ဖော်ရွေသောဆက်ဆံရေးကောင်းမွန်ရမည်။
- Sales Target ပြည့်မီအောင်စွမ်းဆောင်နိုင်ရမည်။
- Customer Relationship and Complaint Handling ကောင်းမွန်ရမည်။

အထက်ပါရာထူးများ၊ စိတ်ဝင်စားသူများသည် ကိုယ်ရေးရာဇဝင် ၊ အလုပ်သမားမှတ်ပုံတင် ၊ ပညာအရည်အချင်းထောက်ခံစာ ၊ နိုင်ငံသားစိစစ်ရေးအမှတ် ၊ (၆) လအတွင်း ဓာတ်ပုံ (၃) ပုံ ၊ သန်းခေါင်စာရင်း ၊ ရဲစခန်းထောက်ခံစာတို့နှင့်တကွ အောက်ပါလိပ်စာသို့ နှစ်ပတ်အတွင်း လာရောက်လျှောက်ထားနိုင်ပါသည်။
အမှတ် (၈၀၉)၊ မဟာဗန္ဓုလလမ်းနှင့် ၁၁ လမ်းထောင့်၊ လမ်းမတော်မြို့နယ်၊ ရန်ကုန်မြို့။
ဖုန်း - ၀၁ - ၂၂၄ ၄၆၀၊ ၀၁- ၂၀၄၉၆၉ Ext - ၂၀၂

# DöZo

## FASHION DESIGN TECHNICAL SCHOOL

**Daw Thida Win** B.Sc (Dip in Fashion Design, Japan)
**Thet Hnin Aye** (BA.Fashion Design, Japan)

1991 ခုနှစ်မှစ၍မြန်မာနိုင်ငံတွင် ပထမဦးဆုံးဖွင့်လှစ်ခဲ့သော နိုင်ငံတကာအဆင့်မီ Fashion Design School ဖြစ်သည်။ Design, Pattern, Cutting, Sewing များကို တိကျမှန်ကန်သော Japan နိုင်ငံမှ နောက်ဆုံးပေါ်နည်းစနစ်များဖြင့် သင်ကြားပေးလျက်ရှိသည်။ DöZo မှ ပညာသင်ကြားပြီးပါက Japan နိုင်ငံသို့ Fashion Design ပညာဆက်လက် သင်ကြားနိုင်မည့် အခွင့်အရေးရှိမည်။ ဆန်းသစ်သောဒီဇိုင်း Creation ပြုလုပ်နိုင်သော Pattern Magic, Dropping နှင့် Hand Made ဝတ်စုံများ သင်ကြားပေးလျက်ရှိသည်။

Courses – Basic,Advance,Fashion Illustration,Wedding Dress, Children Wear's
Start Date – 8.6.2013(Sat, Sun), 17.6.2013 (Mon & Tue)
No.506, Damaryone St, Hlaing T/S, 10 Qr. 6½ Miles, Yangon.
No. (185), 29th st (83st x 84st), Mandalay.
မှတ်ချက်။ ။ အထက်ပါလိပ်စာများမှလွဲ၍ DöZo ကျောင်းခွဲမရှိပါ။
Ph : 09 49237715, 09 73034877 www.dozofashion.com

၂၀၁၂ ခုနှစ် အတွက် စာပေ နိုဘယ်ဆု ရရှိခဲ့သည့်
ပထမဆုံး တရုတ် ပြည်သူ့ သမ္မတ နိုင်ငံသား
စာရေးဆရာ မိုယန်၏ ဝတ္ထုရှည်။
တရုတ်ပြည်တွင် တစ်ချိန်က အကြီးအကျယ် ဂယက်ရိုက်ခဲ့သည့်
သားဆက်ခြား စီမံကိန်း၏ နောက်ကွယ်မှ ရင်နင့်ဖွယ် အတွင်းရေးများ။
|တရုတ် ဘာသာမှ တိုက်ရိုက် ပြန်ဆိုထားသည်။|

# တော်ကောင်းမင်း
## ဖား

ဘဝတက္ကသိုလ် စာပေ ဖုန်း ၂၉၉၇၄၃

မွေး၊ ညှင်း၊ ဝဲ၊ ယွတ်၊ နှစ်ရှူ၊ သိမ်၊ ရေယုံ နှင့် အရေပြားကြွတက်၍ ယားယံခြင်းများအတွက်သုံးစွဲနိုင်ပါသည်

# လိပ်ပြာ
အမှတ်တံဆိပ်
## ပွေးဆေးရည်

ပင်ရင်း။ ။ 'လိပ်ပြာ' တိုင်းရင်းဆေးဝါးထုတ်လုပ်ရေးလုပ်ငန်း
၂၀/၂၆၆၊ [illegible]၊ ဖုန်း၊ 054-23347,09-49300108
[illegible] TMR 009290(0714) [illegible]

**ဘီးလင်းမြို့နယ်အသင်း(ရန်ကုန်)**
**(ဂုဏ်ထူးဆောင်နာယက)၊ အသင်းဝင်အမှတ်(၆၇၃)**
## ဒေါ်ကျင်သောင်း
## အသက်(၁၀၁)နှစ်

ရန်ကုန်မြို့ မင်္ဂလာဒုံမြို့နယ်၊ အမှတ်(၁၂)၊ မြို့ပတ်လမ်းနေ (ဦးအိကြို)၏ဇနီး၊ ဘီးလင်းတိုက်သစ်ကျောင်း ဆရာတော် ဘဒ္ဒန္တ ပညောဘာသ ၏ ရဟန်းအမိ၊ ဦးအောင်တင်(ရာသက်ပန်)၊ ဦးထွန်းသိန်း(ရာသက်ပန်)၊ ဦးမျိုးဝင်း(ရာသက်ပန်)၊ ဒေါ်ကျင်ရွှေ(ရာသက်ပန်)၊ ဒေါ်သဲနုစံ(ရာသက်ပန်) တို့၏မိခင် ဘီးလင်းမြို့နယ်အသင်း ဂုဏ်ထူးဆောင်နာယက ဒေါ်ကျင်သောင်းသည် ၁၅-၅-၂၀၁၃ရက်(ဗုဒ္ဓဟူးနေ့)နံနက် ၃း၂၀နာရီတွင် ကွယ်လွန်သွားပါသဖြင့် ၁၉-၅-၂၀၁၃(တနင်္ဂနွေနေ့) နံနက် ၉နာရီတွင် ရေဝေးအအေးတိုက်မှ ရေဝေးသုသာန်သို့ ပို့ဆောင်ဂူသွင်းသဂြိုဟ်မည်ဖြစ်ပါကြောင်း အသင်းသူ၊ အသင်းသားများ လိုက်ပါပို့ဆောင်ကြပါရန် အသိပေး အကြောင်းကြားအပ်ပါသည်။

**အမှုဆောင်အဖွဲ့**

---

**ဘုရား၊ရဟန်း၊ သိမ်၊ ကျောင်း၊ ဒါယိကာမကြီး**
## ဒေါ်ကျင်သောင်း(ဘီးလင်းမြို့)
## အသက်(၁၀၁)နှစ်

ရန်ကုန်မြို့ မင်္ဂလာဒုံမြို့နယ်၊ အမှတ်(၁၂)၊ မြို့ပတ်လမ်းနေ (ဦးအိကြို)၏ဇနီး၊ ဘီးလင်းတိုက်သစ်ကျောင်း ဆရာတော် ဘဒ္ဒန္တ ပညောဘာသ၏ ရဟန်းအမိ၊ ဦးအောင်တင်-ဒေါ်ခင်မာရီ၊ (ဦးဟောင်ဟောင်)-ဒေါ်ကျင်မြင့်(မာကာအို)၊ ဦးထွန်းသိန်း-ဒေါ်ခင်စန်းမြင့်၊ ဦးခင်အောင်၊ ဦးမျိုးဝင်း-ဒေါ်ခင်သန်းရီ (ဦးဆန်းတင့်ထွန်း)-ဒေါ်ကျင်ရွှေ၊ ဒေါက်တာသိန်းလှိုင်-ဒေါ်သဲနုစံ (မြေတ္တာဂျပန်) တို့၏မိခင်၊ မြေး ၁၀ယောက်၊ မြစ်ရှစ်ယောက်တို့၏အဘွား ဒေါ်ကျင်သောင်းသည် ၁၅-၅-၂၀၁၃(ဗုဒ္ဓဟူးနေ့) နံနက် ၃း၂၀နာရီတွင် ကွယ်လွန်သွားပါသဖြင့် ၁၉-၅-၂၀၁၃ (တနင်္ဂနွေနေ့) နံနက် ၉နာရီတွင် ရေဝေးအအေးတိုက်မှ ရေဝေးသုသာန်သို့ ပို့ဆောင်ဂူသွင်းသဂြိုဟ်မည်ဖြစ်ပါကြောင်းဆွေမျိုးမိတ်သင်္ဂဟအပေါင်းတို့အား အသိပေးအကြောင်းကြားအပ်ပါသည်။(နေအိမ်မှကားများ နံနက် ၈နာရီတွင်ထွက်ပါမည်။)

**ကျန်ရစ်သူမိသားစု**

---

## ဝမ်းနည်းကြေကွဲခြင်း
## ဗိုလ်ကြီးမောင်လေး(ငြိမ်း)
## အသက်(၉၂)နှစ်

ပဲခူးတိုင်းဒေသကြီးအစိုးရအဖွဲ့၊ စည်ပင်သာယာရေးဝန်ကြီးဌာန ဝန်ကြီး ဦးရဲမြင့်ထွန်း၏ဖခင် ဗိုလ်ကြီးမောင်လေး(ငြိမ်း)သည် ၁၆-၅-၂၀၁၃(ကြာသပတေးနေ့)မွန်းလွဲ ၁၂း၀၅နာရီတွင် ကွယ်လွန်ကြောင်း သိရှိရပါသဖြင့် မိသားစုနှင့်ထပ်တူ ဝမ်းနည်းကြေကွဲရပါကြောင်း။

**တောင်ငူခရိုင်အမှုဆောင်အရာရှိများနှင့်**
**စည်ပင်သာယာရေးဝန်ထမ်းများ**

---

## ဝမ်းနည်းကြေကွဲခြင်း
## ဗိုလ်ကြီးမောင်လေး(ငြိမ်း)
## အသက်(၉၂)နှစ်

ပဲခူးတိုင်းဒေသကြီးအစိုးရအဖွဲ့၊ စည်ပင်သာယာရေးဝန်ကြီးဌာန ဝန်ကြီး ဦးရဲမြင့်ထွန်း၏ဖခင် ဗိုလ်ကြီးမောင်လေး (ငြိမ်း)သည် ၁၆-၅-၂၀၁၃(ကြာသပတေးနေ့)မွန်းလွဲ ၁၂း၀၅နာရီတွင် ကွယ်လွန်ကြောင်း သိရှိရပါသဖြင့် မိသားစုနှင့်ထပ်တူ ဝမ်းနည်းကြေကွဲရပါကြောင်း။

**ပဲခူးခရိုင်အမှုဆောင်အရာရှိများနှင့်**
**စည်ပင်သာယာရေးဝန်ထမ်းများ**

---

## ဝမ်းနည်းကြေကွဲခြင်း
## ဗိုလ်ကြီးမောင်လေး(ငြိမ်း)
## အသက်(၉၂)နှစ်

ပဲခူးတိုင်းဒေသကြီးအစိုးရအဖွဲ့၊ စည်ပင်သာယာရေးဝန်ကြီးဌာန ဝန်ကြီး ဦးရဲမြင့်ထွန်း၏ဖခင် ဗိုလ်ကြီးမောင်လေး (ငြိမ်း)သည် ၁၆-၅-၂၀၁၃(ကြာသပတေးနေ့)မွန်းလွဲ ၁၂း၀၅နာရီတွင် ကွယ်လွန်ကြောင်း သိရှိရပါသဖြင့် မိသားစုနှင့်ထပ်တူ ဝမ်းနည်းကြေကွဲရပါကြောင်း။

**သာယာဝတီခရိုင်အမှုဆောင်အရာရှိများနှင့်**
**စည်ပင်သာယာရေးဝန်ထမ်းများ**

---

## ဝမ်းနည်းကြေကွဲခြင်း
## ဗိုလ်ကြီးမောင်လေး(ငြိမ်း)
## အသက်(၉၂)နှစ်

ပဲခူးတိုင်းဒေသကြီးအစိုးရအဖွဲ့၊ စည်ပင်သာယာရေးဝန်ကြီးဌာန ဝန်ကြီး ဦးရဲမြင့်ထွန်း၏ဖခင် ဗိုလ်ကြီးမောင်လေး (ငြိမ်း)သည် ၁၆-၅-၂၀၁၃(ကြာသပတေးနေ့)မွန်းလွဲ ၁၂း၀၅နာရီတွင် ကွယ်လွန်ကြောင်း သိရှိရပါသဖြင့် မိသားစုနှင့်ထပ်တူ ဝမ်းနည်းကြေကွဲရပါကြောင်း။

**ပြည်ခရိုင်အမှုဆောင်အရာရှိများနှင့်**
**စည်ပင်သာယာရေးဝန်ထမ်းများ**

---

**ခရစ်တော်၌အိပ်ပျော်ခြင်း**
## MR BASIL PETER MARTIN O.B.E
## အသက်(၈၈)နှစ်

ရန်ကုန်မြို့၊ ခြံအမှတ်(၈)၊ စကားဝါ လမ်း၊ ဒဂုံမြို့နယ်နေ ဒေါ်တင်တင်အေး (RETA)၏ ချစ်လှစွာသောခင်ပွန်း၊ JENNEFER ANNE MARTIN, PETER DAVID MARTIN, STAVE MARTIN တို့၏ ဖခင် MR BASIL PETER MARTIN. O.B.E သည် ၁၄-၅-၂၀၁၃ (အင်္ဂါနေ့) မွန်းလွဲ ၁း၃၀ နာရီတွင် ဆာကူရာဆေးရုံ၌ ခရစ်တော်၌အိပ်ပျော် သွားပါသဖြင့် ၁၈-၅-၂၀၁၃(စနေနေ့) နံနက် ၁၀နာရီတွင် ရေဝေးသုသာန်၌ ဝတ်ပြုဆုတောင်းပြီး မွန်းတည့် ၁၂နာရီ တွင် မီးသဂြိုဟ်မည်ဖြစ်ပါကြောင်း။

**ကျန်ရစ်သူဇနီးနှင့်မိသားစု**

---

## အထူးဝမ်းနည်းကြေကွဲခြင်း
**ပါမောက္ခဒေါက်တာဦးမျိုးမြင့်**
**အသက်(၇၀)**
**M.B.,B.S;FRCS (Edin):Mch Ortho(Liverpool).**
**Dr.Med.Sc(Ygn)(Hon)**
**ဥက္ကဋ္ဌ၊ မြန်မာနိုင်ငံဆေးပညာရှင်အဖွဲ့**
**ဥက္ကဋ္ဌ၊ မြန်မာနိုင်ငံဆေးကောင်စီ**
**ပါမောက္ခချုပ်(ငြိမ်း)ဆေးတက္ကသိုလ်(၁)ရန်ကုန်မြို့**

မြန်မာနိုင်ငံဆေးပညာရှင်အဖွဲ့ ဥက္ကဋ္ဌ၊မြန်မာနိုင်ငံဆေးကောင်စီ ဥက္ကဋ္ဌ ပါမောက္ခဒေါက်တာမျိုးမြင့်သည် ၁၅-၅-၂၀၁၃ရက် နံနက်တွင် ကွယ်လွန်သွားပါသဖြင့် မိသားစုနှင့်အတူ ထပ်တူထပ်မျှ အထူးဝမ်းနည်းကြေကွဲရပါသည်။

မြန်မာနိုင်ငံဆေးပညာရှင်အဖွဲ့နှင့် ဆေးကောင်စီအဖွဲ့များ၏ ဥက္ကဋ္ဌ တာဝန်များကို စိတ်ရောကိုယ်ပါ စိုက်ထုတ်ကြိုးစား တာဝန်ယူခဲ့ပါသဖြင့် မြန်မာနိုင်ငံဆေးလောက၊ ကျန်းမာရေးလောကအတွက် အစားထိုး မရနိုင်သော ဆုံးရှုံးမှုတစ်ရပ်ဖြစ်ရပါသည်။ ဆရာကြီး ကောင်းရာသုဂတိ ရောက်စေရန် ဆုတောင်းလိုက်ပါသည်။

**ပါမောက္ခဒေါက်တာဦးနေဝင်း-ဒေါ်မမေသွဲ့**

---

## အထူးဝမ်းနည်းကြေကွဲခြင်း
**ပါမောက္ခဒေါက်တာဦးမျိုးမြင့်**
**အသက်(၇၀)**
**M.B.,B.S;FRCS (Edin):Mch Ortho(Liverpool).**
**Dr.Med.Sc(Ygn)(Hon)**
**ဥက္ကဋ္ဌ၊ မြန်မာနိုင်ငံဆေးပညာရှင်အဖွဲ့**
**ဥက္ကဋ္ဌ၊ မြန်မာနိုင်ငံဆေးကောင်စီ**
**ပါမောက္ခချုပ်(ငြိမ်း)ဆေးတက္ကသိုလ်(၁)ရန်ကုန်မြို့**

မြန်မာနိုင်ငံဆေးလောကအတွက် အစားထိုးမရနိုင်ပါသော လေးစားရပါသော ဆရာကြီး ပါမောက္ခ ဒေါက်တာမျိုးမြင့် အသက် (၇၀)သည် ၁၅-၅-၂၀၁၃ (ဗုဒ္ဓဟူးနေ့) နံနက်တွင် ကွယ်လွန်သွားပါသဖြင့် နှမြောတသ၍ မိသားစုနှင့်အတူ ထပ်တူထပ်မျှ အထူးဝမ်းနည်း ကြေကွဲရပါသည်။

**မြန်မာနိုင်ငံဆေးကောင်စီ**
**အလုပ်အမှုဆောင်အဖွဲ့နှင့်အဖွဲ့ဝင်များ**

---

## အထူးဝမ်းနည်းကြေကွဲခြင်း
## ဗိုလ်မှူးမြင့်သိန်း(ငြိမ်း) (O.T.S-47)
## အသက်(၆၄)နှစ်
**(ဥက္ကဋ္ဌ-သန်မြန်သူမော်တော်ယာဉ်လိုင်း)**

ဗိုလ်မှူးမြင့်သိန်း (ငြိမ်း)သည် ၁၂-၅-၂၀၁၃ရက် (တနင်္ဂနွေနေ့)တွင် ကွယ်လွန်သွားကြောင်း သိရှိရပါသဖြင့် မိသားစုနှင့် ထပ်တူထပ်မျှ ဝမ်းနည်းကြေကွဲရပါသည်။

**မထသ(ဗဟို) ကော်မတီနှင့်ဝန်ထမ်းများ**

---

## ဝမ်းနည်းကြေကွဲခြင်း
**ဗိုလ်မှူးမြင့်သိန်း(ငြိမ်း)**
**အသက်(၆၄)နှစ်**
**(ဥက္ကဋ္ဌ-သန်မြန်သူမော်တော်ယာဉ်လိုင်း၊ ရန်ကုန်)**

သန်မြန်သူ မော်တော်ယာဉ်လိုင်း(ရန်ကုန်)၏ ဥက္ကဋ္ဌ ဗိုလ်မှူးမြင့်သိန်း(ငြိမ်း)သည် ၁၂-၅-၂၀၁၃ (တနင်္ဂနွေနေ့) တွင် ကွယ်လွန်သွားကြောင်း သိရှိရပါသဖြင့် မိသားစုနှင့်ထပ်တူ ဝမ်းနည်းကြေကွဲရပါကြောင်း။

**သန်မြန်သူ လုပ်ငန်းစုအသင်းဥက္ကဋ္ဌနှင့်**
**ဝန်ထမ်းများ**

---

## အထူးကျေးဇူးတင်ရှိခြင်း

၃၀-၄-၂၀၁၃ရက်(အင်္ဂါနေ့) ညနေ ၃း၅၀တွင် ကွယ်လွန်သွားသော ဖခင်ကြီး ဗိုလ်မှူးသိန်းဝင်းဦး(အငြိမ်းစား) (၉၄)နှစ်၊ မမာမကျန်းဖြစ်စဉ်က ပြုစုကုသပေးခဲ့သော မဟာမြိုင်ဆေးရုံကြီးမှ အထူးကုဆရာဝန်ကြီးများနှင့် သူနာပြုဆရာမများ၊ ဆေးရုံပိုင်ရှင် ဦးရွှေတီနှင့် နာရေးကိစ္စအဝဝတို့အားကူညီဆောင်ရွက်ပေးခဲ့သည့် ဦးပြုံးချိုနှင့်တကွ မိတ်ဆွေ သူငယ်ချင်းအပေါင်းအသင်းများအားလုံးအား အထူးကျေးဇူးတင်ရှိပါသည်။

**ကျန်ရစ်သူမိသားစု**

---

## ဝမ်းနည်းကြေကွဲခြင်း
**ဘုရား၊ရဟန်း၊ သိမ်၊ကျောင်း၊ ဒါယကာကြီး**
**ဦးမောင်မောင်(၉၆)နှစ် (မောင်မောင်ရုပ်ရှင်ကုမ္ပဏီပိုင်ရှင်)**

မြန်မာနိုင်ငံဂီတသုကာအသင်း၏ အမှုဆောင်နာယကများဖြစ်ကြသော ဦးဝင်းမြင့်-ဒေါ်သင်းသင်းအေး တို့၏ဖခင်ကြီး ဦးမောင်မောင် အသက်(၉၆)နှစ်သည် ၈-၅-၂၀၁၃ရက်တွင် ကွယ်လွန်သွားကြောင်း သိရှိရပါသဖြင့် ကျန်ရစ်သူမိသားစုနှင့်ထပ်တူထပ်မျှ ဝမ်းနည်းကြေကွဲရပါသည်။

**အလုပ်အမှုဆောင်အဖွဲ့**
**မြန်မာနိုင်ငံဂီတသုကာအသင်း**

---

## အထူးဝမ်းနည်းကြေကွဲခြင်း
## ဗိုလ်မှူးကြီးခင်အောင်ဗလ(ငြိမ်း)
## အသက်(၇၄)နှစ်
**စစ်တက္ကသိုလ်အမှတ်စဉ်(၃)**

မိဘသဖွယ်ချစ်ခင်လေးစားရပါသော ဦးလေးဗလ ၁၃-၅-၂၀၁၃ရက်တွင် မမျှော်လင့်ဘဲ ဘဝတစ်ပါးသို့ ပြောင်းရွှေ့သွားရတဲ့အတွက် ဒေါ်လေးနွဲ့ကိုမိသားစုနှင့်အတူ ထပ်တူထပ်မျှ ဝမ်းနည်းတသသယူကြုံမရဖြစ်ကြရပါသည်။ ဦးလေးဗလ ကောင်းရာသုဂတိလားပါစေ။

**ကျော်ကျော်လွင်-ခင်ညိုညိုထိုက်**
**(သား)ကောင်းထိုက်ကျော်**

---

**ဦးမောင်ချစ်(ခ)ရှုကွန်းလင်**
## အသက်(၈၇)နှစ်

ကျောက်တံတားမြို့နယ်၊ (၃၃)လမ်း၊ အမှတ်-၁၃၄(၂-B)နေ ဦးရှုချင်းရှောင်-ဒေါ်ကျောင်ကျင်မေတို့၏သား၊ (ဒေါ်ကျင်တင်)၏ခင်ပွန်း၊ ဦးဝင်းအောင်-ဒေါ်ခင်လှလှ၊ ဦးမောင်မောင်နီ (ဦးစီးအရာရှိ-ငြိမ်း၊ စစစ)၊ ဒေါ်ခင်သိန်းဦး (စုံစမ်းရေးမှူး၊ နယ်မြေထောက်လှမ်းရေး၊ စစစ) တို့၏အစ်ကို၊ ဦးမောင်မြင့်-ဒေါ်လှလှမြင့်(အမက ၅၊ မတည)၊ ဒေါ်ဝင်းဝင်းမြင့်၊ ဒေါ်အေးအေးပြင့်(ပရိမီယာကော်ဖီကုမ္ပဏီ)၊ ဒေါ်အေးအေးတင့်(ဒိုင်းမွန်းစတားကုမ္ပဏီ)၊ (ဦးကျော်လွင်)-ဒေါ်ရီရီသိန်း၊ ဦးကျော်ကျော်ခင်-ဒေါ်အေးအေးဆင့်၊ ဦးမျိုးလွင်-ဒေါ်ချိုချိုဦးတို့၏ ကျေးဇူးရှင်ဖခင်ကြီး၊ မြေး ၁၀ယောက်၊ မြစ်တစ်ယောက်တို့၏ဘိုးဘိုးကြီး၊ တူ/တူမ သုံးယောက်တို့၏ ဘဘကြီးသည် ၁၅-၅-၂၀၁၃(ဗုဒ္ဓဟူးနေ့) နံနက် ၀၀း၂၅နာရီတွင် ကွယ်လွန်သွားပါသဖြင့် ၁၉-၅-၂၀၁၃(တနင်္ဂနွေနေ့) မွန်းလွဲ ၁နာရီတွင် ရေဝေးသုသာန်သို့ ပို့ဆောင်မီးသဂြိုဟ်မည်ဖြစ်ပါကြောင်း။

ကျန်ရစ်သူမိသားစု

---

## အထူးဝမ်းနည်းကြေကွဲခြင်း
## ဦးတင်ရှိန် အသက်(၉၁)နှစ်

ဧရာဝတီတိုင်းဒေသကြီးတရားလွှတ်တော် တရားသူကြီးချုပ် ဦးသန်းထွန်း၏ဖခင် ဦးတင်ရှိန်သည် ၉-၅-၂၀၁၃ရက်တွင် ကွယ်လွန်သွားကြောင်း သိရှိရပါသဖြင့် မိသားစုနှင့်အတူ အထူးဝမ်းနည်းကြေကွဲရပါကြောင်း။

**ရွှေနေများအသင်း၊ ပုသိမ်**

---

## ဝမ်းနည်းကြေကွဲခြင်း
## ဒေါက်တာမျိုးမြင့် အသက်(၇၀)

ပါမောက္ခချုပ်(ငြိမ်း) ဆေးတက္ကသိုလ်(၁) ရန်ကုန်မြို့ ဥက္ကဋ္ဌ မြန်မာနိုင်ငံဆေးကောင်စီ ဥက္ကဋ္ဌ မြန်မာနိုင်ငံဆေးပညာရှင်အဖွဲ့ ဒေါက်တာ မျိုးမြင့်သည် ၁၅-၅-၂၀၁၃ ရက်နေ့ နံနက်ပိုင်းတွင် ကွယ်လွန်သွားကြောင်းသိရှိရပါသဖြင့် များစွာ နှမြောတသ ဝမ်းနည်းကြေ ကွဲရပါသည်။

**ဒေါက်တာ မောင်မောင်ဝင့် ညွှန်ကြားရေးမှူးချုပ်(ငြိမ်း)**
**ဆေးသိပ္ပံပညာဦးစီးဌာန၊ ပြည်သူ့လွှတ်တော် ကိုယ်စားလှယ်**
**ဗဟန်းမြို့နယ်၊ ဇနီးဒေါ်လှဲ့လှဲ့ယုမိသားစု**

---

## အထူးဝမ်းနည်းကြေကွဲခြင်း
## ပါမောက္ခဒေါက်တာဦးမျိုးမြင့် အသက်(၇၀)
**(ပါမောက္ခချုပ်(ငြိမ်း) ဆေးတက္ကသိုလ်(၁) ရန်ကုန်)**
**ဥက္ကဋ္ဌ၊ မြန်မာနိုင်ငံဆေးပညာရှင်အဖွဲ့**
**ဥက္ကဋ္ဌ၊ မြန်မာနိုင်ငံဆေးကောင်စီ**

ပါမောက္ခဒေါက်တာ ဦးမျိုးမြင့်သည် ၁၅-၅-၂၀၁၃ရက်တွင် ကွယ်လွန်သွားပါသဖြင့် ကျန်ရစ်သူမိသားစုနှင့် ထပ်တူထပ်မျှ ဝမ်းနည်းကြေကွဲရပါကြောင်း။

**ဆရာနှင့်နေ့စဉ် နံနက်ခင်းတိုင်း လမ်းအတူလျှောက်သည့်-**
**ပါမောက္ခဒေါက်တာ ဦးစပ်စိုင်းလုံ၊ ဦးသန်းလွင်၊**
**ပါမောက္ခဦးဘမြင့်၊ ဦးဇော်မင်း၊ ဦးဘုန်းဇော်၊**
**ပါမောက္ခ ဒေါက်တာ ဦးနေဝင်း၊ ဦးလင်း။**

---

## ဝမ်းနည်းကြေကွဲခြင်း

မျက်စိအထူးကုဆရာဝန်ကြီးများဖြစ်ကြသော ဒေါက်တာမြင့်မြင့်ကြူနှင့် ဒေါက်တာချိုချိုသန်းတို့၏ ဖခင် ဦးကျင်ဝှက် အသက်(၈၇)နှစ်သည် ၁၄-၅-၂၀၁၃ရက် နံနက်တွင် ကွယ်လွန်သွားကြောင်း ကြားသိရပါသဖြင့် မိသားစုနှင့်ထပ်တူ ဝမ်းနည်းကြေကွဲရပါသည်။

**မျက်စိအထူးကုဆရာဝန်များမိသားစု**
**မန္တလေးမြို့**

---

## အထူးဝမ်းနည်းကြေကွဲခြင်း

ဦးကျင်မောင်(ဒုတိယဦးဆောင်ညွှန်ကြားရေးမှူး(ငြိမ်း) ပြည်သူ့ဆောက်လုပ်ရေးလုပ်ငန်း၊ ဆောက်လုပ်ရေးဝန်ကြီးဌာန)-ဒေါ်ဝါဝါကြည်တို့၏သားကြီး မောင်ချမ်းဇိုဇို အသက် (၃၃)နှစ်သည် ၁၃-၅-၂၀၁၃ ရက်နေ့ နံနက် ၇း၀၅ နာရီတွင် ကွယ်လွန်သွားပါသဖြင့် ကျန်ရစ်သူမိသားစုနှင့်အတူ ထပ်တူထပ်မျှ ဝမ်းနည်းကြေကွဲရပါသည်။ **ဗိုလ်မှူးကြီးသိန်းဆွေ(ငြိမ်း)၊ ဒေါ်ခင်မာဦး**

**မိသားစု**

---

## အထူးဝမ်းနည်းကြေကွဲခြင်း
**ပါမောက္ခဒေါက်တာဦးမျိုးမြင့်**
**အသက်(၇၀)**
**M.B.,B.S;FRCS (Edin):Mch Ortho(Liverpool).**
**Dr.Med.Sc(Ygn)(Hon)**
**ဥက္ကဋ္ဌ၊ မြန်မာနိုင်ငံဆေးပညာရှင်အဖွဲ့**
**ဥက္ကဋ္ဌ၊ မြန်မာနိုင်ငံဆေးကောင်စီ**
**ပါမောက္ခချုပ်(ငြိမ်း)ဆေးတက္ကသိုလ်(၁)ရန်ကုန်မြို့။**

မြန်မာနိုင်ငံဆေးလောကအတွက် အစားထိုးမရနိုင်ပါသော လေးစားရပါသော ဆရာကြီး ပါမောက္ခ ဒေါက်တာမျိုးမြင့် အသက် (၇၀)သည် ၁၅-၅-၂၀၁၃ရက်(ဗုဒ္ဓဟူးနေ့) နံနက်တွင် ကွယ်လွန်သွားပါသဖြင့် နှမြောတသ၍ မိသားစုနှင့်အတူ ထပ်တူထပ်မျှ အထူးဝမ်းနည်းကြေကွဲရပါသည်။

**မြန်မာနိုင်ငံဆေးပညာရှင်အဖွဲ့**
**အလုပ်အမှုဆောင်အဖွဲ့နှင့်အဖွဲ့ဝင်များ**

## ဝမ်းနည်းကြေကွဲခြင်း
### ဗေယျကျော်ထင် ဗိုလ်ချုပ်ကျော်စွာခိုင်(ငြိမ်း)
### အသက်(၆၅)နှစ်

**ပြည်ထောင်စုဝန်ကြီး(ငြိမ်း) သမ္မတရုံးဝန်ကြီးဌာန၊**
**ပြည်ထောင်စုဝန်ကြီး(ငြိမ်း) အမှတ်(၁)စက်မှုဝန်ကြီးဌာန**
**ဒုတိယကာကွယ်ရေးပစ္စည်းထုတ်လုပ်ရေးအရာရှိချုပ်(ငြိမ်း)**

ဗေယျကျော်ထင် ဗိုလ်ချုပ်ကျော်စွာခိုင်(ငြိမ်း) အသက်(၆၅)နှစ်သည် ၁၆-၅-၂၀၁၃(ကြာသပတေးနေ့) ည ၇း၁၅နာရီတွင် ကွယ်လွန်သွားကြောင်း သိရှိရပါသဖြင့် ကျန်ရစ်သူမိသားစုနှင့် ထပ်တူထပ်မျှ ဝမ်းနည်းကြေကွဲရပါသည်။

**ဒုတိယဗိုလ်ချုပ်ကြီးတင်အေး(ငြိမ်း)-ဒေါ်ကြည်ကြည်အုန်း မိသားစု**

## ဝမ်းနည်းကြေကွဲခြင်း
### ဗေယျကျော်ထင် ဗိုလ်ချုပ်ကျော်စွာခိုင်(ငြိမ်း)
### အသက်(၆၅)နှစ်

**ပြည်ထောင်စုဝန်ကြီး(ငြိမ်း) အမှတ်(၁)စက်မှုဝန်ကြီးဌာန**

ဗိုလ်ချုပ်ကျော်စွာခိုင်(ငြိမ်း) ပြည်ထောင်စုဝန်ကြီး(ငြိမ်း) အမှတ်(၁)စက်မှုဝန်ကြီးဌာန|သည် ၁၆-၅-၂၀၁၃ရက် ည ၇း၁၅ နာရီတွင် ကွယ်လွန်သွားကြောင်း သိရှိရပါသဖြင့် မိသားစုနှင့် ထပ်တူထပ်မျှ ဝမ်းနည်းကြေကွဲရပါကြောင်း။

**ညွှန်ကြားရေးမှူးချုပ်နှင့်ဝန်ထမ်းများ**
**စက်မှုညွှန်ကြားရေးဦးစီးဌာန၊ စက်မှုဝန်ကြီးဌာန**

### ဒေါ်ခင်မြ (၇၈)နှစ်
**(ဝမ်းတွင်းမြို့၊ လိန်ပင်ရွာ)**

သာစည်မြို့၊ ကျောက်ပနားရွာနေ (ဦးကြော့-ဒေါ်မိတုတ်)တို့၏ သမီး၊ ဝမ်းတွင်းမြို့၊ လိန်ပင်ရွာနေ (ဦးကြည်စိန်)၏ဇနီး၊ ရန်ကုန်မြို့၊ ကမာရွတ်မြို့နယ်၊ လှည်းတန်း၊ ပဒေသာလမ်း၊ အမှတ်(၁၉)နေ ဦးမြင့်သူ (Future M Co , Ltd )-မမဦး(ခ)ဒေါ်မြမြသန့်(အထက-၅၊ ကမာရွတ်)၊ လိန်ပင်ရွာနေ ဦးမောင်ကိုဘိုဘို-မမလေး၊ ကိုတာ (ခ) ကိုသောင်းနိုင် (ချိုသာ အိမ်ဆောက်ပစ္စည်း၊ နေပြည်တော်)၊ ညီညီ(ခ) ကိုအောင်ကိုး (Production Manager, Level Developments Co. Ltd UK)- မကေသွယ်မျိုးသန်း (IT Administar, Idox Group, UK)တို့၏ မိခင်၊ မောင်ဆန်းသူရိန်သန့် (Republic Polytechnic, S'pore)၊ မောင်ဇော်မြင့်မောင်၊ ပဆုပြည့်စုံ၊ မောင်ဖိုးလပြည့် တို့၏အဘွား ဒေါ်ခင်မြသည် ၂၁-၄-၂၀၁၃ရက်တွင် မန္တလေးမြို့ ပြည်သူ့ဆေးရုံကြီး၌ ကွယ်လွန်သွားပါသဖြင့် ၂၃-၄-၂၀၁၃ ရက်တွင် လိန်ပင်ရွာ သုသာန်၌ သင်္ဂြိုဟ်ပြီးစီးပါကြောင်း ရပ်ဝေးရပ်နီးမှ ဆွေမျိုးမိတ်ဆွေများအား သိစေအပ်ပါသည်။ ကျန်ရစ်သူမိသားစု

### ဦးသောင်းထွင် (၅၃)နှစ်
**မြို့နယ်တရားသူကြီး၊ ကျုံပျော်မြို့၊ အပတ်စဉ်(၆)**

ပုသိမ်မြို့နေ (ဦးသောင်းရွှေ-ဒေါ်နက်)တို့၏သား၊ သထုံမြို့နေ ဦးစံအုန်း-ဒေါ်ခင်လှတို့၏သားသမက်၊ ဒေါ်သန်းသန်းဝင်း၏ခင်ပွန်း၊ မအိမ့်မျက်ချယ်သောင်း၊ ပလင်းလက်မြတို့၏ဖခင်၊ ဒေါ်အေးအေးမြင့်၊ ဦးမောင်မောင်စိုး(သထုံတရားရုံး)၊ ဒေါ်အေးအေးမော်၊ ဦးမျိုးမြင့်တို့၏အစ်ကိုသည် ၁၆-၅-၂၀၁၃(ကြာသပတေးနေ့) နံနက် ၈း၄၅နာရီတွင် သထုံမြို့ အမှတ်(၀၅၅)၊ ရှမ်းစုအလယ်ကန်းလမ်း၊ နန်းခဲ ရပ်ကွက်နေအိမ်၌ ကွယ်လွန်သွားပါ၍ ၁၈-၅-၂၀၁၃(စနေနေ့) မွန်းလွဲ ၂နာရီတွင် အထက်ပါနေအိမ်မှ ကျောက်တန်း သုသာန်သို့ ပို့ဆောင်မီးသင်္ဂြိုဟ်မည်ဖြစ်ပါကြောင်း။ ကျန်ရစ်သူမိသားစု

**ဘုရား၊ရဟန်း၊သိမ်၊ကျောင်းဒါယကာကြီး**
### ဦးကျော်မြင့်ဦး (၅၁)နှစ်
**M.P.P.E (ငြိမ်း)**

ရန်ကုန်မြို့၊ မင်္ဂလာတောင်ညွန့်မြို့နယ်၊ ရေတွင်းကုန်းရပ်ကွက်၊ လမ်း (၁၂၀)၊ အမှတ်(၄၆)နေ (ဦးမြင့်ဆွေ)-ဒေါ်တင်ရွှေတို့၏သားကြီး၊ (ဦးကျော်ညွန့်)-ဒေါ် မြမြစိမ်းတို့၏ သားသမက်၊ ဒေါ်တိုးတိုးကျော် (တရားလွှတ်တော်ရှေ့နေ)၏ခင်ပွန်း၊ ရန်ကုန်မြို့၊ သင်္ဃန်းကျွန်းမြို့နယ်၊ ငမိုးရိပ် (၆)လမ်း၊ အမှတ်(၃၈၁)နေ ဒေါ်မာမာကြူ(အလက-၅၊ သင်္ဃန်းကျွန်း)၊ ဦးကျော်မြင့်အောင်၊ (ဒေါ်စန္ဒာစိုး)၊ ဦးတင်မြင့်လွင်-ဒေါ်ထွေးထွေးခိုင်၊ လမ်း (၁၂၀)နေ (ဦးကျော်သူရ)-ဒေါ်ခင်မမ၊ ဒေါ်မြမြကျော်-ဦးသိန်းဖိုး၊ ဦးကျော်ဇေယျ-ဒေါ်ခင်ခင်ချို၊ ဒေါ်ထားထားကျော် @ ဂျိုဂျို-ဦးစည်သူမောင်၊ ဦးရန်နိုင်ကျော်-ဒေါ်ဖင်မာချိုတို့၏ အစ်ကိုကြီးသည် ၁၅-၅-၂၀၁၃ ရက် ည ၇း၃၀နာရီတွင် ကွယ်လွန်သွားပါသဖြင့် ၁၉-၅-၂၀၁၃ (တနင်္ဂနွေနေ့) မွန်းလွဲ ၁နာရီတွင် ရေဝေးအေးအေးတိုက်မှ ရေဝေးသုသာန်သို့ ပို့ဆောင်မီးသင်္ဂြိုဟ်မည်ဖြစ်ပါကြောင်း။ (နေအိမ်မှကားများ ၁၁း၃၀ နာရီတွင် ထွက်ပါမည်။) ကျန်ရစ်သူမိသားစု

**ဘုရား၊ရဟန်း၊သိမ်၊ကျောင်းဒါယကာကြီး**
### ဦးထွန်းအောင်(ထားဝယ်ချောင်)
### အသက်(၈၃)နှစ်

ရန်ကုန်မြို့၊ ဒဂုံမြို့သစ်(မြောက်ပိုင်း)မြို့နယ်၊ ရဇသကြိန်လမ်း၊ အမှတ်(၇၀)၊ (၅၁)ရပ်ကွက်နေ (ဦးကုလား-ဒေါ်ခေခင်)တို့၏သား၊ (ဦးဘသိန်း-ဒေါ်မငွေခင်)တို့၏သားသမက်၊ ဦးမြင့်သိန်း-ဒေါ်ညို၊ ဦးချစ်စိန်-ဒေါ်သန်းရီ၊ ဦးစံပေါင်-ဒေါ်ခင်စောယဉ်၊ ဦးစန်းလွင်-ဒေါ်တင်တင်စန်း၊ ဦးမြင့်လွင်-ဒေါ်နုနုရီ၊ ဦးအောင်မျိုး-ဒေါ်စန်းစန်းဝေ၊ (ဦးသိန်းလွင်)-ဒေါ်မြမြဝင်းတို့၏ဖခင်၊ မြေး ၁၈ယောက်၊ မြစ် ၁၃ယောက်တို့၏အဘိုး၊ (ဒေါ်အုန်းမြင့်)၏ခင်ပွန်း ဦးထွန်းအောင်သည် ၁၇-၅-၂၀၁၃ရက် နံနက် ၅နာရီတွင် ကွယ်လွန်သွားပါသဖြင့် ၁၉-၅-၂၀၁၃ ရက် မွန်းတည့် ၁၂နာရီတွင် ရေဝေးသုသာန်သို့ ပို့ဆောင်မီးသင်္ဂြိုဟ်ပါမည်။ (နေအိမ်မှကားများ နံနက် ၁၁နာရီတွင် ထွက်ပါမည်။) [ကွယ်လွန်သူအားရည်စူး၍ ၂၃-၅-၂၀၁၃(ကြာသပတေးနေ့) နံနက် ၇နာရီမှ ၁၁ နာရီအထိ အထက်ပါနေအိမ်သို့ ရက်လည်ဆွမ်းကျွေးတရားတော်နာကြွရောက်ပါရန် ဖိတ်ကြားအပ်ပါသည်။] ကျန်ရစ်သူမိသားစု

### ဒေါက်တာဦးကိုကိုလတ်
**(လတ်ဆေးကုခန်း)**
### အသက်(၈၂)နှစ်

ကမာရွတ်မြို့နယ်၊ လက်ခုတ်ပင်ရပ်ကွက်၊ ရန်ကုန်-အင်းစိန်လမ်း၊ အမှတ်(၁၀၇)နေ ဦးလပ်-ဒေါ်လှစိန်တို့၏ တတိယမြောက်သား၊ ဒေါ်သန်းသန်းလှိုင်၊ ဦးသောင်းဖေတို့၏ မောင်/ညီ၊ ဒေါ်လှမြင့်၊ ဒေါ်နန်းမြင့်၊ ဒေါ်စိန်မြင့်လတ်၊ ဦးစိန်မြ၊ ဦးမျိုးမြင့်လတ်၊ ဒေါ်ဝင်းဝင်းမြင့်၊ ဒေါ်ခင်မြဝင်းကြည်လတ်၊ ဦးမျိုးတင့်လတ်၊ ဦးစိန်မန်းမောင်လတ်၊ ဒေါ်တင်တင်နွယ်တို့၏ အစ်ကို၊ ဒေါ်သီတာမိုးခိုင်၏ခင်ပွန်း၊ တက်နိုင်ဖျားကို၊ မိုးမမြတ်ကိုလတ်၊ ခိုင်ချိုချိုခန့်ကိုလတ်တို့၏ဖခင်၊ အောင်မြင့်မော်၊ သန်းမြင့်မော်၊ မန်းနွယ်လတ်ဦး၊ သိရီလတ်၊ ဧရိပ်လတ်၊ မစန်းစန်းဝင်းတို့၏ ဘကြီး ဒေါက်တာ ဦးကိုကိုလတ်သည် ၁၇-၅-၂၀၁၃ (သောကြာနေ့) နံနက် ၄း၁၅ နာရီတွင် ကွယ်လွန်သွားပါသဖြင့် ၁၉-၅-၂၀၁၃ရက် နံနက် ၁၁နာရီတွင် အထက်ပါနေအိမ်မှ ထိန်ပင်သုသာန်သို့ ပို့ဆောင်သင်္ဂြိုဟ်မည်ဖြစ်ကြောင်း ရပ်ဝေးရပ်နီး ဆွေမျိုးမိတ်သင်္ဂဟများအား အကြောင်းကြားသိစေအပ်ပါသည်။ ကျန်ရစ်သူမိသားစု

**ရဟန်း ဒါယိကာမကြီး**
### ဒေါ်လှရှင် (၇၁)နှစ်
**(ဘီလူးကျွန်း၊ ချောင်းဆုံမြို့နယ်)**

ရန်ကုန်မြို့၊ ဗဟန်းမြို့နယ်၊ ကိုယ်မင်းကိုယ်ချင်းရပ်ကွက်၊ ရွှေဂုံရိပ်မွန်အိမ်ရာ၊ တိုက်အမှတ်(၈)၊ အခန်း(၁၂)၊ ပထမထပ်နေ ဦးမြင့်လွင်၏ ဇနီး၊ ကိုမျိုးလွင်၊ ကိုမင်းဇော်ထွန်း-မသူဇာလွင်၊ ကိုရဲလွင်-မတင်သူဇာဝေ၊ ကိုဝင်းနိုင်ဦး-မမြမြလွင်၊ ကိုအေးလွင်-မလှစန္ဒာလွင်၊ ကိုမြင့်အေး-မကေသီအောင်၊ ကိုကျော်မင်းလွင်-မနီနီသန့်တို့၏မိခင်၊ မြေးခုနစ်ယောက်တို့၏ အဘွားသည် ၁၆-၅-၂၀၁၃ (ကြာသပတေးနေ့) နံနက် ၁၀း၃၀ နာရီတွင် ကွယ်လွန်သွားပါသဖြင့် ၁၈-၅-၂၀၁၃ (စနေနေ့) ညနေ ၄ နာရီတွင် အထက်ပါနေအိမ်မှ ရေဝေးသုသာန်သို့ ပို့ဆောင်မီးသင်္ဂြိုဟ်ပါမည်။(နေအိမ်မှကားများ မွန်းလွဲ ၂ နာရီတွင် ထွက်ပါမည်။) ကျန်ရစ်သူမိသားစု

## အနိစ္စ

**ဘုရား၊ ရဟန်း၊ သိမ်၊ ကျောင်း၊ ဇရပ်၊ ရေတွင်း ဒါယကာကြီး**
### ဗိုလ်ကြီးမောင်လေး(ငြိမ်း)
### အသက်(၉၂)နှစ်

ရှမ်းပြည်နယ်၊ ကလောမြို့၊ ကုန်သည်လမ်းနေ (ဦးမိုး-ဒေါ်နန်းကူ)တို့၏သား၊ ညောင်လေးပင်မြို့နေ (ဦးမောင်ခင်-ဒေါ်ချစ်မေ)တို့၏ သားသမက်၊ ပဲခူးမြို့နေ ဦးကိုကိုဦး-ဒေါ်ခင်လင်းအေး၊ မန္တလေးမြို့နေ ရဲအုပ်ကိုကိုအောင်-ဒေါ်ညိုညိုနွဲ့၊ ရန်ကုန်မြို့နေ ဦးကျော်ဝင်း (ညွှန်မှူး၊ အကောက်ခွန်ဦးစီးဌာန)-ဒေါ်မိုးစန္ဒာဝင်း၊ ပဲခူးမြို့၊ ဝန်ကြီးအိမ်ရာဝင်း၊ အမှတ်(၆)နေ ဦးရဲမြင့်ထွန်း (ပဲခူးတိုင်းဒေသကြီး စည်ပင်သာယာရေးဝန်ကြီး)-ဒေါ်ဂါဂါမြင့်တို့၏ မွေးသဖခင်၊ ဥဿာမြို့သစ်၊ နန်းတော်ရာရပ်ကွက်ကြီး(၇)၊ မြေတိုင်း(၃)၊ အမှတ်(၂၁)နေ (ဒေါ်အေးကြည်)၏ ချစ်လှစွာသောခင်ပွန်း၊ မြေးရှစ်ယောက်၊ မြစ်သုံးယောက်တို့၏ ဘိုးဘိုးကြီးသည် ၁၆-၅-၂၀၁၃(ကြာသပတေးနေ့) မွန်းလွဲ ၁၂း၀၅ နာရီတွင် ကွယ်လွန်သွားပါသဖြင့် ၁၈-၅-၂၀၁၃(စနေနေ့) မွန်းတည့် ၁၂ နာရီတွင် ပဲခူးမြို့ ဝန်ကြီးအိမ်ရာဝင်း၊ အမှတ်(၆)နေ ဦးရဲမြင့်ထွန်း-ဒေါ်ဂါဂါမြင့်တို့၏ နေအိမ်မှ ဆင်မြူကွင်းသုသာန်သို့ ပို့ဆောင်ဂူသွင်းသင်္ဂြိုဟ်မည်ဖြစ်ပါကြောင်း ရပ်ဝေးရပ်နီးမှ မိတ်ဆွေသင်္ဂဟအပေါင်းအား အသိပေးအကြောင်းကြားအပ်ပါသည်။ [ကွယ်လွန်သူအားရည်စူး၍ ၂၂-၅-၂၀၁၃(ဗုဒ္ဓဟူးနေ့) နံနက်ပိုင်းတွင် အထက်ပါနေအိမ်သို့ ရက်လည်ဆွမ်းကျွေးတရားတော်နာ ကြွရောက်ပါရန် ဖိတ်ကြားအပ်ပါသည်။] ကျန်ရစ်သူမိသားစု

### ဒေါ်ကြည် (၉၁)နှစ်
**ကျောင်းစိုးရွာ(ပဲနွယ်ကုန်း)**

ပဲခူးတိုင်းဒေသကြီး၊ ကျောက်တံခါးမြို့နယ်၊ ကျောင်းစိုးကျေးရွာနေ (ဦးကျော်ညွန့်)၏ဇနီး၊ ရန်ကုန် ဦးငြိမ်းမောင် (ရေနံ၊ GM ငြိမ်း)၊ ဒေါ်အမာလေး (အထမြ-ငြိမ်း)၊ အရှင်ပညာဇောတ (ကျွန်းကုန်းတောရ)၏ မယ်တော်ကြီး၊ ဒေါ်ကြင်စန်းနွယ်၊ မန္တလေး ဦးဝင်းမောင် (မထသ-မှူး)၊ ဒေါ်အေးအေးငယ်၊ ဦးသက်ဦး (ကျူရှင်ဆရာ ရွှေနေ)၊ ဒေါ်သိန်းရီတို့၏မိခင်၊ မြေး ၁၁ယောက်၊ မြစ်နှစ်ယောက်တို့၏ အဘွားသည် ၁၇-၅-၂၀၁၃ရက်တွင် ကွယ်လွန်သွားပါ၍ ၁၉-၅-၂၀၁၃ရက် မွန်းလွဲ ၁နာရီတွင် ကျောင်းစိုးကျေးရွာသုသာန်သို့ ပို့ဆောင်သင်္ဂြိုဟ်မည်ဖြစ်ပါကြောင်း ရပ်နီးရပ်ဝေး ဆွေမျိုးမိတ်ဆွေတို့အား အကြောင်းကြားအပ်ပါသည်။ ကျန်ရစ်သူမိသားစု

### ဦးထွန်းထွန်းအောင်(သန်လျင်)
### အသက်(၄၄)နှစ်
**ကြီးကြပ်ရေးမှူး၊**
**အခွန်အကောက်ကန်ထရိုက်လုပ်ငန်း၊**
**မြို့တော်စည်ပင်(ရန်ကုန်)**

ရန်ကုန်တိုင်းဒေသကြီး၊ သန်လျင်မြို့နယ်၊ သောက်တော်တွင်းရပ်ကွက်၊ ဦးလှထွန်းလွင်အနောက်လမ်း၊ အမှတ်(၅၀)နေ (ဦးတင်အောင်)-ဒေါ်အုန်းကြည်တို့၏သား၊ ကြည့်မြင်တိုင်မြို့နယ်၊ ဆိပ်ကြီး၊ ဦးမြ ငါးစင်ရပ်ကွက်၊ ပတ္တမြားလမ်း၊ အမှတ်(၃၄)နေ ဦးလှသန်း-ဒေါ်စိန်အေးတို့၏သားသမက်၊ (ဦးအေးလွင်)-ဒေါ်ခင်အေးဆွေ၊ ဦးနိုင်ကြည် (ပတခ-ငြိမ်း)-ဒေါ်မြင့်မြင့်အေး (ဌာနစုမှူး-ငြိမ်း၊ မြို့တော်စည်ပင်)၊ ဦးထွန်းထွန်း (ဈေးတာဝန်ခံ၊ မြို့တော်စည်ပင်)-ဒေါ်မြင့်မြင့်ကြူ(ဌာနစုမှူး၊ မြို့တော်စည်ပင်)၊ (ဦးမြဝင်း)-ဒေါ်မြင့်မြင့်လှဲ(တပ်ကြပ်ကြီး၊ တိုင်းရဲတပ်ဖွဲ့မှူးရုံး၊ ရကတ)၊ ဦးညီညီအောင် (အဆောက်အအုံကန်ထရိုက်လုပ်ငန်း)၊ ဦးကိုကိုအောင်-ဒေါ်သဇင်ကျော်တို့၏ညီ/မောင်၊ မတင်ပပအောင်၏အစ်ကို၊ တူ/တူမ ကိုးယောက်တို့၏ ဦးလေး၊ ကြည့်မြင်တိုင်မြို့နယ်၊ဆိပ်ကြီး၊ ဦးမြ ငါးစင်ရပ်ကွက်၊ မြသုဓိုန်လမ်းနေ ဒေါ်သီတာပေါ်၏ ချစ်လှစွာသော ခင်ပွန်း၊ မောင်မင်းခန့်(ခ)မိုးသား (Grade 8၊ အထက-၂၊ ကြည့်မြင်တိုင်)၏ ကျေးဇူးရှင်မွေးသဖခင်သည် ၁၅-၅-၂၀၁၃(ဗုဒ္ဓဟူးနေ့) ညနေ ၆း၃၀နာရီတွင် ကွယ်လွန်သွားပါသဖြင့် ၁၉-၅-၂၀၁၃ (တနင်္ဂနွေနေ့) မွန်းတည့် ၁၂နာရီတွင် လှိုင်သာယာမြို့နယ်၊ ထိန်ပင်သုသာန်သို့ ပို့ဆောင်မီးသင်္ဂြိုဟ်မည်ဖြစ်ပါကြောင်း ဆွေမျိုးမိတ်သင်္ဂဟများအပေါင်း အသိပေးအကြောင်းကြားအပ်ပါသည်။ (သန်လျင်မြို့နယ်၊ စာတိုက်ကုန်း၊ အောင်မြင့်မိုရ်လမ်းထိပ်နှင့် ကြည့်မြင်တိုင်မြို့နယ်၊ ကားကရာ တာတိုက်ရှေ့မှတ်တိုင်တို့မှကားများ နံနက် ၁၀နာရီတွင် ထွက်ပါမည်။) ကျန်ရစ်သူမိသားစု

**ဘုရား၊ ရဟန်း၊ သိမ်၊ ကျောင်း၊ ရေတွင်း၊ ရေကန်၊ တံတားဒါယကာကြီး**
### ဗေယျကျော်ထင် ဗိုလ်ချုပ်ကျော်စွာခိုင်(ငြိမ်း)
**ပြည်ထောင်စုဝန်ကြီး(ငြိမ်း) သမ္မတရုံးဝန်ကြီးဌာန**
**ပြည်ထောင်စုဝန်ကြီး(ငြိမ်း) အမှတ်(၁)စက်မှုဝန်ကြီးဌာန**
**ဒုတိယဝန်ကြီး(ငြိမ်း) အမှတ်(၂)စက်မှုဝန်ကြီးဌာန**
**ဒုတိယ ကာကွယ်ရေးပစ္စည်းထုတ်လုပ်ရေးအရာရှိချုပ်(ငြိမ်း)၊**
**ကာကွယ်ရေးပစ္စည်းထုတ်လုပ်ရေးအရာရှိချုပ်ရုံး ကာကွယ်ရေးဝန်ကြီးဌာန**
### အသက်(၆၅)နှစ်

ရန်ကုန်မြို့၊ သင်္ဃန်းကျွန်းမြို့နယ်၊ ဝေဇယန္တာဥယျာဉ်အိမ်ရာ၊ ရိပ်သာ(၅)လမ်း၊ အမှတ်(၉၂)နေ (ဦးအုံးခိုင်-ဒေါ်မြ)တို့၏သားကြီး၊ ဒေါ်ခင်မြမာ၏ ချစ်လှစွာသောခင်ပွန်း၊ ပခင်စံပယ်ခိုင်-ကိုလင်းသူအောင်၊ ကိုသန့်ဇင်တို့၏ဖခင်၊ မောင်ဟန်ပြည့်မင်းသူ၏ဘိုးဘိုးကြီး၊ ညီအစ်ကိုမောင်နှမ ခြောက်ယောက်တို့၏ မောင်/အစ်ကိုကြီး ဗေယျကျော်ထင် ဗိုလ်ချုပ်ကျော်စွာခိုင်(ငြိမ်း)သည် ၁၆-၅-၂၀၁၃ (ကြာသပတေးနေ့) ည ၇း၁၅ နာရီတွင် ကွယ်လွန်သွားပါသဖြင့် ၁၉-၅-၂၀၁၃(တနင်္ဂနွေနေ့) နံနက် ၁၀နာရီတွင် ရေဝေးသုသာန်သို့ ပို့ဆောင်မီးသင်္ဂြိုဟ်မည်ဖြစ်ပါကြောင်း ရပ်ဝေးရပ်နီးမှ ဆွေမျိုးမိတ်သင်္ဂဟများအား အသိပေးအကြောင်းကြားအပ်ပါသည်။ ကျန်ရစ်သူမိသားစု

**ဘုရား၊ ရဟန်း၊ သိမ်၊ ကျောင်း၊ ဇရပ်၊ ရေတွင်း ဒါယကာကြီး**
### ဗိုလ်ကြီးမောင်လေး(ငြိမ်း) (၉၂)နှစ်

ရှမ်းပြည်နယ်၊ ကလောမြို့၊ ကုန်သည်လမ်းနေ (ဦးမိုး-ဒေါ်နန်းကူ)တို့၏ သား၊ ညောင်လေးပင်မြို့နေ (ဦးမောင်ခင်-ဒေါ်ချစ်မေ)တို့၏ သားသမက်၊ ပဲခူးမြို့နေ ဦးကိုကိုဦး-ဒေါ်ခင်လင်းအေး၊ မန္တလေးမြို့နေ ရဲအုပ်ကိုကိုအောင်-ဒေါ်ညိုညိုနွဲ့၊ ရန်ကုန်မြို့နေ ဦးကျော်ဝင်း(ညွှန်မှူး၊ အကောက်ခွန်ဦးစီးဌာန)-ဒေါ်မိုးစန္ဒာဝင်း၊ ပဲခူးမြို့၊ ဝန်ကြီးအိမ်ရာဝင်း၊ အမှတ်(၆)နေ ဦးရဲမြင့်ထွန်း (ပဲခူးတိုင်းဒေသကြီး၊ စည်ပင်သာယာရေးဝန်ကြီး)-ဒေါ်ဂါဂါမြင့်တို့၏မွေးသဖခင် ကျေးဇူးရှင်၊ မြေးရှစ်ယောက်၊ မြစ်သုံးယောက်တို့၏ဘိုးဘိုးကြီး၊ ဥဿာမြို့သစ်၊ နန်းတော်ရာ ရပ်ကွက်ကြီး(၇)၊ မြေတိုင်း(၃)၊ အမှတ်(၂၁)နေ (ဒေါ်အေးကြည်)၏ ချစ်လှစွာသော ခင်ပွန်းသည် ၁၆-၅-၂၀၁၃(ကြာသပတေးနေ့) မွန်းလွဲ ၁၂း၀၅နာရီတွင် ကွယ်လွန်သွားပါသဖြင့် ၁၈-၅-၂၀၁၃(စနေနေ့) မွန်းတည့် ၁၂နာရီတွင် ပဲခူးမြို့ ဝန်ကြီး အိမ်ရာဝင်း၊ အမှတ်(၆)နေ ဦးရဲမြင့်ထွန်း-ဒေါ်ဂါဂါမြင့်တို့၏နေအိမ်မှ ဆင်မြူကွင်း သုသာန်သို့ လိုက်ပါပို့ဆောင်ကြပါရန် အကြောင်းကြားအပ်ပါသည်။ [ကွယ်လွန်သူအားရည်စူး၍ ၂၂-၅-၂၀၁၃(ဗုဒ္ဓဟူးနေ့) နံနက်ပိုင်းတွင် အထက်ပါနေအိမ်သို့ ရက်လည်ဆွမ်းကျွေးတရားတော်နာကြွရောက်ပါရန် ဖိတ်ကြားအပ်ပါသည်။] ကျန်ရစ်သူမိသားစု

**ဘုရား၊ ရဟန်း၊ သိမ်၊ ကျောင်း၊ ဇရပ်၊ ရေတွင်း၊ ရေကန် ဒါယိကာမကြီး**
### ဒေါ်စန်းစန်း(မိတ္တီလာ) (၇၅)နှစ်

ရန်ကုန်မြို့၊ အမှတ်(V-2)၊ ပထမထပ်၊ ရွှေအင်ကြင်းရိပ်မွန်၊ အောင်ဆုပန် ရပ်ကွက်၊ သုဝဏ္ဏ၊ သင်္ဃန်းကျွန်းမြို့နယ်၊ ရန်ကုန်မြို့နေ (ဦးထွန်းဦး-ဒေါ်သိန်း)တို့၏သမီး၊ (ဦးအုန်းဖေ-ဒေါ်ကြင်နု)တို့၏သမီးချွေးမ၊ ဦးတင်ဝင်း (အငြိမ်းစားရေတပ်)၏ဇနီး၊ ဦးအောင်ဆန်း-ဒေါ်စိန်ငွေ၊ ဦးအောင်သန်း (BOSUN-Uniteam)-ဒေါ်ကြင်ကြင်အေး၊ ဒေါ်သန်းသန်းမြင့်တို့၏ အစ်မ၊ ဗိုလ်ကြီးတင်ထွန်းဟာ-ဒေါ်ရီရီဝင်း၊ ဦးကိုကိုနိုင် (Second Officer, Uniteam)-ဒေါ်စောနန္ဒာရှိန်၊ ဦးကိုကိုလွင် (Senior Fleet Personnel Manager, Uniteam Cyprus)-ဒေါ်နှင်းဇော်၊ ဦးကျော်ဦး (BOSUN Uniteam)-ဒေါ်စန်းစန်းဝင်း၊ ဦးကျော်ဦး-ဒေါ်ကြည်ကြည်ဝင်း၊ ဦးသောင်းဦးလွင်(ပြည်မြန်မာဆောက်လုပ်ရေး)-ဒေါ်ခင်ထွေးထွေးဝင်းတို့၏မိခင်၊ မြေး ၁၃ယောက်တို့၏အဘွားသည် ၁၆-၅-၂၀၁၃ ရက် နံနက် ၀၀း၃၀နာရီတွင် ကွယ်လွန်သွားပါသဖြင့် ၁၈-၅-၂၀၁၃ရက် နံနက် ၁၀ နာရီတွင် ရေဝေးသုသာန်၌ မီးသင်္ဂြိုဟ်ပါမည်။ (နေအိမ်မှကားများ နံနက် ၈း၃၀နာရီတွင် ထွက်ပါမည်။) [ကွယ်လွန်သူအားရည်စူး၍ ၂၂-၅-၂၀၁၃(ဗုဒ္ဓဟူးနေ့) နံနက် ၉နာရီမှ ၁၂နာရီထိ အမှတ် (V-2)၊ ပထမထပ်၊ ရွှေအင်ကြင်းရိပ်မွန်၊ သုဝဏ္ဏနေအိမ်သို့ ရက်လည်ဆွမ်းကျွေးတရားတော်နာ ကြွရောက်ပါရန် ဖိတ်ကြားအပ်ပါသည်။] ကျန်ရစ်သူမိသားစု

### ဦးတိုးတိုးမောင်(ဖန်းမော်)
**ကုန်သွယ်/အထွေထွေ(ငြိမ်း)**
### အသက်(၇၆)နှစ်

ရန်ကုန်မြို့၊ တာမွေမြို့နယ်၊ သိတာလမ်း၊ အမှတ်(၁၆၊ လေးလွှာ၊ ညာဘက်)နေ (ဦးချန်ထွန်း-ဒေါ်အုန်းညွန့်)တို့၏ သား၊ (ဒေါ်တင်လှ)၏ခင်ပွန်း၊ (ဦးကိုကို)၊ ဦးပါ-ဒေါ်ချစ်စိန်၊ ဦးဖိုးမြင့်-ဒေါ်ခင်မေညိုတို့၏ညီ၊ ဒေါ်မာမာတင်၏အစ်ကို၊ မတိုးစန္ဒာ၊ မအိအိချိုတို့၏ဖခင်သည် ၁၇-၅-၂၀၁၃(သောကြာနေ့) မွန်းလွဲ ၁၂း၀၀နာရီတွင် ရွှေဂုံတိုင်အထူးကုဆေးရုံ၌ ကွယ်လွန်သွားပါသဖြင့် ၁၉-၅-၂၀၁၃ (တနင်္ဂနွေနေ့) မွန်းလွဲ ၂နာရီတွင် ရေဝေးသုသာန်သို့ ပို့ဆောင်သင်္ဂြိုဟ်မည်ဖြစ်ပါကြောင်း။ (နေအိမ်မှကားများ နံနက် ၁၁း၄၅နာရီတွင် ထွက်ပါမည်။) [ကွယ်လွန်သူအားရည်စူး၍ ၂၃-၅-၂၀၁၃ (ကြာသပတေးနေ့) နံနက် ၇နာရီတွင် အထက်ပါနေအိမ်သို့ ရက်လည်ဆွမ်းကျွေးတရားတော်နာကြွရောက်ပါရန်ဖိတ်ကြားအပ်ပါသည်။] ကျန်ရစ်သူမိသားစု

### ဒေါ်သန်းမြင့် (၇၅)နှစ်
**က-စ-လ(ငြိမ်း)**

မြောက်ဥက္ကလာပမြို့နယ်၊ ရွှေပေါက်ကံမြို့သစ်၊ (၁၄/၅)ရပ်ကွက်၊ ညောင်ရမ်းလမ်း၊ အမှတ်(၈)နေ (ဦးသိန်း- ဒေါ်ညွန့်လှိုင်)တို့၏သမီး၊ (ဗိုလ်ကြီးမြသွင်-ငြိမ်း)၏ဇနီး၊ ရဲမှူးသန်းနိုင်ဦး(သတင်းရဲတပ်ဖွဲ့)-ဒေါ်မြမြအေး(အထက်တန်းပြ၊ အထက-၅၊ ပရပ်းကုန်း)၊ ဒေါ်နွယ်နွယ်ဝင်းတို့၏မိခင်၊ ပအေးငြိမ်းဖြူ၏ အဘွားသည် ၁၆-၅-၂၀၁၃ (ကြာသပတေးနေ့) ည ၈း၄၀နာရီတွင် ကွယ်လွန်သွားပါ၍ ၁၈-၅-၂၀၁၃ (စနေနေ့) မွန်းလွဲ ၂နာရီတွင် ရေဝေးသုသာန်သို့ ပို့ဆောင်မီးသင်္ဂြိုဟ်ပါမည်။ (နေအိမ်မှကားများ မွန်းလွဲ ၁နာရီတွင် ထွက်ပါမည်။) [ကွယ်လွန်သူအားရည်စူး၍ ၂၂-၅-၂၀၁၃ (ဗုဒ္ဓဟူးနေ့) နံနက်ပိုင်းတွင် အထက်ပါနေအိမ်သို့ ရက်လည်ဆွမ်း ကျွေးတရားတော်နာ ကြွရောက်ပါရန် ဖိတ်ကြားအပ်ပါသည်။] ကျန်ရစ်သူမိသားစု

**ခရစ်တော်၌အိပ်ပျော်ခြင်း**
### MR BASIL PETER MARTN O.B.E
### အသက်(၈၈)နှစ်
**(စစ်တွေမြို့)**

ရန်ကုန်မြို့၊ ဖြိုအမှတ်(၈)၊ စကားဝါလမ်း၊ ဒဂုံမြို့နယ်နေ ဒေါ်တင်တင်အေး(Reta)၏ ချစ်လှစွာသောခင်ပွန်း၊ JENNEFER ANNE MATIN PETER DAVID MARTIN STAVE MARTIN တို့၏ဖခင် MR BASIL PETER MARTIN O.B.E သည် ၁၄-၅-၂၀၁၃(အင်္ဂါနေ့) မွန်းလွဲ ၁း၃၀နာရီတွင် ဆာကူရာဆေးရုံ၌ ခရစ်တော်တွင် အိပ်ပျော်သွားပါသဖြင့် ၁၈-၅-၂၀၁၃ ရက်အစား ၂၂-၅-၂၀၁၃(ဗုဒ္ဓဟူးနေ့) နံနက် ၁၁နာရီတွင် ရေဝေးသုသာန်၌ ဝတ်ပြုဆုတောင်းပြီး မွန်းတည့် ၁၂နာရီတွင် မီးသင်္ဂြိုဟ်မည် ဖြစ်ပါကြောင်း။ ကျန်ရစ်သူဇနီးနှင့်မိသားစု

**ရဟန်းဒါယိကာမကြီး**
### ဒေါ်စိန်ငွေ (၅၇)နှစ်

သထုံမြို့နေ (ဦးပါ-ဒေါ်ညွန့်တင်)တို့၏ သမီး၊ မော်လမြိုင်မြို့နေ (ဦးတင်အေး)-ဒေါ်တင်စိန်တို့၏ သမီးချွေးမ၊ သထုံမြို့နေ ဦးသန်းငွေ-ဒေါ်မြင့်စန်းတို့၏အစ်မ၊ ရန်ကုန်မြို့၊ မင်္ဂလာတောင်ညွန့်မြို့နယ်၊ အမှတ်(၂၈/အေ) သိပ်ပြမီးရထားဝင်းနေ ဦးထွန်းရှိန် (အငယ်တန်းအင်ဂျင်နီယာ-၁၊ လုပ်ငန်း/ရန်ကုန်၊ မြန်မာ့မီးရထား)၏ ချစ်လှစွာသောဇနီး၊ ပအိအိထွန်း (လ/တ ကထိက၊ ဓာတုအင်ဂျင်နီယာဌာန၊ TU မကွေး)၊ မောင်ဇော်ဇော်ထွန်း (ဒု-အကောက်ခွန်မှူး၊ ဘဏ္ဍာအခွန်)-မမြတ်စုမွန်တို့၏ ချစ်လှစွာသော မွေးသမိခင်ကျေးဇူးရှင်သည် ၁၆-၅-၂၀၁၃(ကြာသပတေးနေ့) ညနေ ၄း၁၅ နာရီတွင် ရန်ကုန်ပြည်သူ့ဆေးရုံကြီး၌ ကွယ်လွန်သွားပါသဖြင့် ၁၈-၅-၂၀၁၃(စနေနေ့) ညနေ ၃ နာရီတွင် ရေဝေးသုသာန်သို့ ပို့ဆောင်မီးသင်္ဂြိုဟ်မည်ဖြစ်ပါသည်။(နေအိမ်မှကားများ မွန်းလွဲ ၂ နာရီတွင် ထွက်ပါမည်။) ကျန်ရစ်သူမိသားစု

**ဘဝနတ်ထံပျံလွန်တော်မူခြင်း**
### ဘဒ္ဒန္တ ဝရိန္ဒ
### သိက္ခာတော်(၅၉)ဝါ၊ သက်တော်(၇၉)နှစ်

ရန်ကုန်မြို့၊ ပရပ်းကုန်းမြို့နယ်၊ (၃)ရပ်ကွက်၊ ကံသာဇေကျိုကျောင်းဆရာတော် ဘဒ္ဒန္တ ဝရိန္ဒသည် |၁၃၇၅ခုနှစ်၊ ကဆုန်လဆန်း ၇ရက်) ၁၆-၅-၂၀၁၃ (ကြာသပတေးနေ့) နံနက် ၁၀း၄၅နာရီတွင် ဘဝနတ်ထံပျံလွန်တော်မူသွားပါသဖြင့် ကြွင်းကျန်ရစ်သော ရုပ်ကလာပ်တော်ကို (၁၃၇၅ခုနှစ်၊ ကဆုန်လဆန်း ၁၁ရက်) ၂၀-၅-၂၀၁၃ (တနင်္လာနေ့) မွန်းလွဲ ၁နာရီတွင် ကံသာဇေကျိုကျောင်းတိုက်မှ ထိန်ပင်သုသာန်သို့ ပင့်ဆောင်သင်္ဂြိုဟ်မည်ဖြစ်ပါ၍ ရပ်ဝေးရပ်နီးရှိ ဆရာတော်၊ တပည့်၊ ဒါယကာ၊ ဒါယိကာမအပေါင်းတို့အား အသိပေးအကြောင်းကြားအပ်ပါသည်။ ဆရာတော်၊ တပည့်ဒါယကာ၊ ဒါယိကာမများ

**ဘဝနတ်ထံပျံလွန်တော်မူခြင်း**
### ဘဒ္ဒန္တ တေဇနိယ
### သိက္ခာတော်(၃၃)ဝါ၊ သက်တော်(၅၃)နှစ်

ရန်ကုန်မြို့၊ ကြည့်မြင်တိုင်မြို့နယ်၊ ဖိုးဘိုရပ်ကွက်၊ ကျောင်းကြီးတိုက်၊ တိုက်ကျောင်းတွင် သီတင်းသုံးနေထိုင်တော်မူသော ဘဒ္ဒန္တတေဇနိယသည် (၁၃၇၅ ခုနှစ်၊ ကဆုန်လဆန်း ၇ ရက်) ၁၆-၅-၂၀၁၃(ကြာသပတေးနေ့) မွန်းလွဲ ၂း၃၁ နာရီတွင် ရန်ကုန်ဆေးရုံကြီး၌ ဘဝနတ်ထံပျံလွန်တော်မူသွားပါသဖြင့် ကြွင်းကျန်ရစ်သော ရုပ်ကလာပ်တော်ကို (၁၃၇၅ ခုနှစ်၊ ကဆုန်လဆန်း ၉ရက်) ၁၈-၅-၂၀၁၃ (စနေနေ့) မွန်းလွဲ ၂နာရီတွင် ထိန်ပင်သုသာန်၌ အဂ္ဂိမအဂ္ဂိဈာပန ပြုလုပ်မည်ဖြစ်ပါကြောင်း။ (ကျောင်းကြီးတိုက် တိုက်ကျောင်းမှ ကားများ မွန်းလွဲ ၁း၃၀ နာရီတွင် ထွက်ပါမည်။) [ပျံလွန်တော်မူသွားသော ဘဒ္ဒန္တတေဇနိယအားရည်စူး၍ (၁၃၇၅ ခုနှစ်၊ ကဆုန်လဆန်း ၁၃ရက်) ၂၂-၅-၂၀၁၃ (ဗုဒ္ဓဟူးနေ့) နံနက် ၇နာရီမှ ၁၀ နာရီအထိ ရက်လည်ဆွမ်းကျွေးတရားတော်နာ ကြွရောက်ပါရန် ဒါယကာ၊ ဒါယိကာမများအား ဖိတ်ကြားအပ်ပါသည်။] ဒါယိကာ၊ ဒါယိကာမများ

## အထူးဝမ်းနည်းကြေကွဲခြင်း

မြန်မာနိုင်ငံဆေးပညာရှင်များအဖွဲ့ ဥက္ကဋ္ဌ၊ မြန်မာနိုင်ငံဆေးကောင်စီဥက္ကဋ္ဌ ပါမောက္ခ ဒေါက်တာ ဦးဖိုးမြင့်သည် ၁၅-၅-၂၀၁၃ရက်တွင် ကွယ်လွန်ကြောင်း သိရှိရပါသဖြင့် မိသားစုနှင့် ထပ်တူထပ်မျှ ဝမ်းနည်းကြေကွဲရပါသည်။

**ဒုတိယဝန်ကြီး ဦးသောင်းတင်-ဒေါ်တင်တင်အေး**

**ဆက်သွယ်ရေးနှင့် သတင်းအချက်အလက် နည်းပညာဝန်ကြီးဌာန**

**အလ္လာဟ်သျှင်မြတ်အမိန့်တော်ခံယူခြင်း**
### ဟာလီမာဘီ(ခ)ဒေါ်ခင်စန်းကြည်
### အသက်(၉၀)

ရန်ကုန်မြို့၊ ဗိုလ်တထောင်မြို့နယ်၊ သိမ်ဖြူလမ်း၊ (၉)ရပ်ကွက်၊ အမှတ်(၁၅၀)နေ [ဦးစိုးညွန့် (ခရိုင်ယစ်မျိုးဝန်-ငြိမ်း)၏ ချစ်လှစွာသောဇနီး၊ ဟာဂျီဦးအောင်သွင် (ခရိုင်ဥပဒေအရာရှိ-ငြိမ်း၊ တရားလွှတ်တော်ရှေ့နေ)-ဟာဂျီမဒေါ်ခင်မမ၊ ဒေါက်တာဦးအောင်ခင်(ဒုတိယညွှန်ကြားရေးမှူး-ငြိမ်း၊ မွေး/ကုဦးစီးဌာန)-ဟာဂျီမဒေါက်တာဒေါ်ခင်သန်းမြ(ရွှေဂုံတိုင်ဆေးရုံ)တို့၏ ချစ်လှစွာသောမိခင်၊ ဒေါ်ယမင်းပယ်(နည်းပြ၊ မအူပင် ကွန်ပျူတာတက္ကသိုလ်)၊ ဒေါက်တာအိသင်းဆု (လက်ထောက် ကထိက၊ သထုံ ကွန်ပျူတာတက္ကသိုလ်)၊ (ကိုအောင်သန်းဦး)၊ ကိုဝေလင်းမောင်၊ ဒေါ်ချောလွင်နု(ဒုတိယဦးစီးမှူး၊ လမ်းမတော်မြို့နယ် စီမံကိန်းရေးဆွဲရေးဦးစီးဌာန)၊ ပအေးဟန်စု၊ ပအိတေခိုင်(Soft Gate Co., Ltd )တို့၏ အဘွားသည် ၁၆-၅-၂၀၁၃ ရက် ညနေ ၄း၂၀နာရီတွင် အလ္လာဟ်သျှင်မြတ်အမိန့်တော်ခံယူသွားပါသဖြင့် ၁၇-၅-၂၀၁၃ရက် မွန်းလွဲ ၁နာရီတွင် ကျွန်းပနာပဒ်အဖြိုး ရေဝေးကဘာရ်စတန် ဥယျာဉ်တော်၌ ဒါဖွာနာပြီးဖြစ်ပါကြောင်း ရပ်ဝေးရပ်နီးမှ ဆွေမျိုးမိတ်ဆွေသင်္ဂဟများအား အသိပေးအကြောင်းကြားအပ်ပါသည်။ ကျန်ရစ်သူမိသားစု

**ဘုရား၊ ရတန်း၊ သိမ်၊ ကျောင်း ဒါယိကာမကြီး**
### ဆရာမဒေါ်လှမြိုင်(ခ)ဒေါ်နန်းခမ်းလောဝ်(သီပေါ)
### အသက်(၇၉)နှစ်

သီပေါမြို့၊ ပန်းတိပ်မြောက်ရပ်ကွက်၊ အောင်သပြေလမ်းနေ (ဦးဘညို-ဒေါ်ကြာ)၏သမီး၊ ဦးမြအောင်-ဒေါ်ညွန့်တို့၏ညီမ၊ (ဦးသန်းညွန့်-ဒေါ်ရွှေပု)တို့၏ အစ်မ၊ သီပေါမြို့နေ ဦးစိုင်းမြင့်သောင်း-ဒေါ်နန်းပေသွ(အတက-၁၊ အလုံ)၊ ဒေါ်နန်းအေးအေး၊ မန္တလေးမြို့နေ ဦးစိုင်းမြင့်ကြည်(ကိုအားလုံး)-ဒေါ်အေးအေး (ဆွေမြင့်တ်)တို့၏မိခင်၊ မောင်ရဲနောင်ကိုကို (B.M.B Co., Ltd.)-နန်းရှုမြင့်သောင်း (Asian Wings Airways)၊ စိုင်းဇင်ယော်မြင့်သောင်း (Myanma Airways)-နန်းကြည်သန္တာသိပ်၊ နန်းခင်အိန္ဒြာဦးတို့၏အဘွား၊ သီပေါမြို့နေ ပွဲစားကြီး ဦးတူး၏ ချစ်လှစွာသောဇနီး ဆရာမဒေါ်လှမြိုင်(ခ)ဒေါ်နန်းခမ်းလောဝ်သည် ၁၇-၅-၂၀၁၃ (သောကြာနေ့) နံနက် ၁း၂၀နာရီတွင် ကွယ်လွန်သွားပါသဖြင့် ၁၉-၅-၂၀၁၃ (တနင်္ဂနွေနေ့) မွန်းလွဲ ၁ နာရီတွင် သီပေါမြို့ နမ့်မိန်သုသာန်သို့ ပို့ဆောင်မီးသင်္ဂြိုဟ်မည်ဖြစ်ပါကြောင်း ဆွေမျိုးမိတ်သင်္ဂဟများအား အသိပေးအကြောင်းကြားအပ်ပါသည်။ ကျန်ရစ်သူမိသားစု

**ဘုရား၊ ရဟန်း၊ ကျောင်း ဒါယကာကြီး**
### ဦးညီစိုး(မော်လမြိုင်) (၇၆)နှစ်
**မြန်မာ့သစ်လုပ်ငန်း(ငြိမ်း)**

မော်လမြိုင်မြို့နေ (ဦးထွန်းရင်-ဒေါ်သန်းစိန်)တို့၏သား၊ ရန်ကုန်မြို့၊ သုဝဏ္ဏ၊ (၂၄)ရပ်ကွက်၊ ရေနံ့သာလမ်း(ကမာလမ်းသွယ်)၊ တိုက်(၈၇)၊ အခန်း(၅)နေ ဒေါ်တင်တင်(မြန်မာ့ကုန်တိုက်-ငြိမ်း)၏ ချစ်လှစွာသောခင်ပွန်း၊ ဒေါ်စန်းရင်၊ ဦးကြင်ထွန်း-ဒေါ်အေးလှတင်၊ ဒေါက်တာတင့်ဝေ-ဒေါ်အေးအေးသွင်တို့၏မောင်၊ ဦးအောင်မြင့်စိုး၏ အစ်ကို၊ ဒေါ်မီမီစိုး(Y.C.D.C)၊ ဗိုလ်မှူးတင်ကိုစိုး(ငြိမ်း)-ဒေါ်သီဂီစိုး(MEC)၊ ဦးတင်မောင်မောင်စိုး (အား/ကာ ဦးစီးဌာန၊ နေပြည်တော်)-ဒေါ်စန်းစန်းမြ၊ ဦးဟိန်းနိုင်မြင့် (Myanmar PLG Travels & Tour) ဒေါ်ကေသီစိုး (Elan Logistic Ltd.)တို့၏ ချစ်လှစွာသောဖခင်၊ မြေးငါးယောက်တို့၏ ချစ်လှစွာသောအဘိုးသည် ၁၆-၅-၂၀၁၃ရက် နံနက် ၂း၃၀ နာရီတွင် ကွယ်လွန်သွားပါသဖြင့် ယင်းနေ့မွန်းလွဲ ၂း၃၀နာရီတွင် ရေဝေးသုသာန်၌ မီးသင်္ဂြိုဟ်ပြီးဖြစ် ပါသည်။ ကျန်ရစ်သူမိသားစု

ပြန်ကြားရေးဝန်ကြီးဌာန၊ သတင်းနှင့်စာနယ်ဇင်းလုပ်ငန်း၊ ကြေးမုံသတင်းစာတိုက်၊ ရန်ကုန်-မန္တလေးလမ်းဟောင်း၊ ခရေပင်လမ်းခွဲ၊ ဇေယျာသီရိမြို့နယ်၊ နေပြည်တော်တွင် ထုတ်ဝေသည်။ နေပြည်တော် ကြေးမုံစာတည်းမှူး ၀၆၇-၃၆၁၂၆၊ တာဝန်မှူး ၀၆၇-၃၆၁၃၀၊ ဖက်စ် ၀၆၇-၃၆၁၃၁၊ မေးလ် themirror.npt@gmail.com၊ ရန်ကုန်ရုံးခွဲ အမှတ် ၇၇၊ ၅၂လမ်းနှင့် မဟာဗန္ဓုလလမ်းထောင့်၊ ပုဇွန်တောင်မြို့နယ်၊ ရန်ကုန်မြို့၊ စာတိုက်သေတ္တာအမှတ်-၁၁၈၈၊ စာတည်းဌာန ၀၁-၂၉၂၈၃၂ မန်နေဂျာ ၀၁-၂၉၁၈၃၃၊ စီမံ/ငွေစာရင်း ၀၁-၂၉၁၄၅၄၊ ဖြန့်ချိရေး ၀၁-၂၉၂၈၃၀၊ ကြော်ငြာ ၀၁-၂၉၉၄၃၂၊ ၀၁-၂၉၁၈၃၁၊ R/184

**ဆောက်လုပ်ရေးနှင့်အိမ်ရာဖွံ့ဖြိုးရေးဘဏ် အများနှင့်သက်ဆိုင်သော ကုမ္ပဏီလီမိတက် ဖွဲ့စည်းတည်ထောင်ပြီးဖြစ်ကြောင်း အများပြည်သူသို့ကြေညာခြင်း**

၁။ ဆောက်လုပ်ရေးနှင့်အိမ်ရာဖွံ့ဖြိုးရေးဘဏ် အများနှင့်သက်ဆိုင်သော ကုမ္ပဏီလီမိတက်ကို မြန်မာနိုင်ငံကုမ္ပဏီများ အက်ဥပဒေနှင့်အညီ ၂၀၁၃ ခုနှစ်၊ မေလ ၈ ရက်တွင် ကုမ္ပဏီမှတ်ပုံတင်အမှတ် ၅၇၀/၂၀၁၃-၂၀၁၄ ဖြင့် ဖွဲ့စည်းတည်ထောင်ပြီးဖြစ်ကြောင်း အများပြည်သူအား ကြေညာအပ်ပါသည်။

၂။ ဆောက်လုပ်ရေးနှင့်အိမ်ရာဖွံ့ဖြိုးရေးဘဏ် အများနှင့်သက်ဆိုင်သော ကုမ္ပဏီလီမိတက်သည် သက်ဆိုင်ရာတည်ဆဲဥပဒေ၊ မြန်မာနိုင်ငံတော်ဗဟိုဘဏ်ဥပဒေ၊ ငွေရေးကြေးရေးအဖွဲ့အစည်းများဆိုင်ရာဥပဒေ၊ နည်းဥပဒေ၊ စည်းမျဉ်း၊ လုပ်ထုံးလုပ်နည်းများအညီ ဆောက်လုပ်ရေးနှင့် အိမ်ရာဖွံ့ဖြိုးရေးလုပ်ငန်းများကို ဆောင်ရွက်သွားမည် ဖြစ်ပါသည်။

၃။ အများပြည်သူပါဝင်နိုင်စေရန်အတွက် အစုရှယ်ယာတစ်စုလျှင် ကျပ်တစ်သောင်း(ကျပ် ၁၀၀၀၀/-)သတ်မှတ်ထားပြီး အများပြည်သူ၏ အစုရှယ်ယာများကို မကြာမီကာလအတွင်း ဖိတ်ခေါ်မည်ဖြစ်ပါကြောင်း အသိပေးကြေညာအပ်ပါသည်။

**ဒါရိုက်တာဘုတ်အဖွဲ့**

---

**GA Car Rental**

09 650 1358 / 09 732 58855

---

**ပန်း ထိုး ဧက်**

Ph: 563033, 0973191322

---

**"ပညာသင်ဆု"ပညာရေးဈေးနေ့ပွဲ**

* Business * Engineering * IT * MBA * TEIL * Other

**24. 5. 2013 (Friday)**
**9:30 am - 11:30 am**
**Central Hotel(Jade Hall)**

25-75% Scholarship For all students

(9:30-11:30am, 25th May)

01-519092
09-73094060

O.E.S.C

---

**Golden Sky**

*Building Measurement Course Professional Training Centre*

Tel : 09-421010897, 09-5167984

Singapore Quantity Surveyor

- Building Structure Measurement Course
- Building Architecture Measurement Course
- Singapore Building Quantity Measurement Course

---

**LIBERTY EDUCATION**

**Communicative English For Adult Students**

Enroll Now Limited Seats

Liberty Adult English (British English)

Common European Framework level A1 A2 B1 B2 classes

Main Course book & Work Book + Subsidiaries for Reading Writing and Grammar

(All Published by Oxford University Press)

TOEFL Major & IELTS
Special class up
Intensive guidance Available

01-50 35 34 09-7321 12 43

---

# MPDC Vacancy Announcement

၁။ Myanmar Professional Development Center နှင့် Assumption University (ABAC)တို့ ပူးပေါင်းဖွင့်လှစ်မည့် အခြေခံပညာနှင့် အဆင့်မြင့်ပညာသင်တန်းများအတွက် အောက်ပါအရည်အချင်းများနှင့် ပြည့်စုံသော ဆရာ၊ ဆရာမများ အလိုရှိပါသည်။

- မည်သည့်တက္ကသိုလ်မှမဆို ဘွဲ့ရရှိထားသူများ
- မဟာဘွဲ့၊ ပါရဂူဘွဲ့ရရှိထားသူများ
- သင်ကြားမှုနှင့် ပတ်သက်၍အတွေ့အကြုံရှိသူ
- အင်္ဂလိပ်စာ အရေး၊ အဖတ်၊ အပြော ကျွမ်းကျင်သူ

၂။ Academic Journal အတွက် Professional English Editor (1) post

၃။ Graphic Designer (1) post

စိတ်ပါဝင်စားသူများသည် ကိုယ်ရေးအချက်အလက်အပြည့်အစုံကို အောက်ပါလိပ်စာသို့ လူကိုယ်တိုင်ဖြစ်စေ၊ Email ဖြင့်ဖြစ်စေ ပေးပို့လျှောက်ထားနိုင်ပါသည်။

ဆက်သွယ်ရန်လိပ်စာ - အဆောင်(၄)၊ အခန်း(၁)၊ Myanmar Info-Tech၊ တက္ကသိုလ်များလှိုင်နယ်မြေ၊ လှိုင်မြို့နယ်၊ ရန်ကုန်မြို့။

ဖုန်း-၀၁-၅၀၇၀၄၃၊ ၀၁-၅၀၇၀၄၇၊ ၀၉ ၅၀၂၈၄၈၉

Email:sandra@newklink.com

---

**ကျောင်းအပ်နှံမှု May 23**

---

**သင်္ချာ နှင့် ရောင်းရင်းများ**

(May 23)

Ph : 241863, 380141, 09-43043109

---

**ပြည်ပအလုပ်အကိုင် ကြော်ငြာ**

**စင်ကာပူနိုင်ငံအတွက် (အမြန်) အလိုရှိသည်။**

အိမ်အကူ (လူသစ်) → လစာ S$ - 800 + OT

လျှပ်စစ်လုပ်သား
ဝါဂွန်လုပ်သား
လက်သမားလုပ်သား
ပန်းရံလုပ်သား
} လစာ S$ - 430 + OT

ဝန်ဆောင်ခ – ၁၃ သိန်း + Airticket

ISO 9001 : 2008

**သူခရစ်** ပြည်တွင်း-ပြည်ပ အလုပ်အကိုင် ဝန်ဆောင်မှုကုမ္ပဏီ

စင်ကာပူနိုင်ငံ ITE လက်မှတ်ရ စက်မှုလက်မှု သင်တန်းကျောင်း

---

**အိမ်ခြံမြေရောင်းမည်**

လှိုင်သာယာ ရွှေလင်ပန်းစက်မှုဇုန်အနီး ပေ(၁၀၀ × ၆၀)မြေကွက်၊ ရေမီးအစုံ ရောင်းရန်ရှိသည်။ သိန်း(၆၅၀) ညှိနှိုင်းဈေးဖြင့် ရောင်းမည်။

Ph:095171922

---

**ကျေးဇူးဆပ်ပါမည်**

ကျွန်တော် ပိုးမင်းဝင်း၊ ၁၂/လသန(နိုင်)၀၁၈၃၁၀ ပါသည့် မှတ်ပုံတင် ပျောက်ဆုံးသွားပါသဖြင့် တွေ့ရှိပါက ဖုန်း-၀၉၇၃ ၂၃၈၃၃၅ သို့ ဆက်သွယ်ပါ။ တိုက်တန်စွာ ကျေးဇူးဆပ်ပါမည်။

---

**ကျေးဇူးဆပ်ပါမည်**

ကျွန်တော် မျိုးသိန်း၏နိုင်ငံကူးလက်မှတ် PP 866996 သည် ခရီးသွားရင်း ပျောက်ဆုံးသွားပါသဖြင့် တွေ့ရှိပါက အကြောင်းကြားပေးပါရန်။

Ph:0943119897

---

**ဝန်ထမ်းအလိုရှိသည် (ခြီးလည်ပတ်ရေးသားရန်)**

info@tourmandalay.travel

**Position: Tour Guide Manager**

Tour Mandalay Co. Ltd. is seeking a qualified Myanmar National for the position of Tour Guide Manager.

**Responsibilities include:**

- Managing day-to-day operations to achieve quality goals and accuracy for all Myanmar products
- Hiring/Training/Scheduling/Coaching/Managing Trip Leaders performance management to meet company's guidelines to achieve excellence goals
- Create a strong high performing trip leader team that exemplify the company's culture & values and team spirit
- Continuous management of tour guide performance according to our company guidelines
- Interact regularly with travelers on site and effectively participating with travelers on sites to support trip leaders and obtain live feedback from passengers
- Offer 24/7 emergency support for all guides to resolve all on site issues and improve tour quality

**Requirements:**

- Myanmar nationality with minimum bachelor degree educational background
- 5+ years' experience of hiring, coaching and managing people (Travel Industry Preferred)
- Fluency in written & spoken English
- Proficient in Microsoft Word / Excel
- Proven and effective travel industry and staff management experience
- Strong tour operations background with knowledge of all Myanmar products
- Excellent interpersonal, communication and problem solving skills
- Proven vendor relations and negotiation skills
- Ability to implement Global Corporate Company of performance driven strategy on product quality, operation initiatives and cost management
- Passion for the North American travelers
- Able to prioritize key actions to achieve goals and is a self-starter
- Demonstrated success in making tough decisions and taking risks

Interested candidates, please submit your detailed resume with recent photo and salary expectation to info@tourmandalay.travel.

Tour Mandalay Co., Ltd.

---

**မော်ဘီခြံပိုင်ရှင်ကိုယ်တိုင် အမြန်ရောင်းမည်**

ပြည်လမ်းမဘက်ကပ်ရင် ကိုက်(၂၀၀)ခန့်သာရှိ ကျိုက်ဒေးဝလွန်ဘုရားလမ်းအတွင်းရှိ အလျားပေ ၆၀ × အနံပေ ၂၄၀ အကျယ်အဝန်းရှိပြီး ခြံပတ်ပတ်လည် သံဆူးကြိုးခတ်ပြီး၊ အဂ္ဂိစိတွင်းရှိ၊ မီးရှိ၊ ပုံစံ က-၁၀၅ ထွက်ပြီး၊ ၎င်းခြံဝင်းအတွင်းတွင် အလျား ၉ ပေ × အနံ ၂၇ ပေရှိ အကြမ်းထည် အုပ်ညှပ်နှင့်ဆောက်လုပ်ထားပြီး သွယ်မိုးတိုက်အသေးစား (၁)လုံးပါရှိ၊ ပိုင်ရှင် ကိုယ်တိုင်အမြန်ရောင်းမည်။ အရှုပ်အရှင်းကင်း၊ ဝယ်မည့်သူသာ ဆက်သွယ်ပါရန်။

ဆိုဈေးသိန်း ၂၇၀ ဖုန်း-၀၁-၃၉၇၅၅၈၊ ၀၁-၂၉၈၂၈၈

---

**အိမ်ရောင်းမည်**

ပေ(၂၀ × ၆၀) (၂)ထပ် အုတ်ညှပ်၊ အရှုပ်အရှင်းကင်း၊ အိမ်သန့်၊ အသင့်နေနိုင်၊ အိပ်ခန်း(၄)ခန်းပါ၊ နှစ်(၆၀)ဂရန်၊ ရေမီးအစုံ။(ညှိနှိုင်းဈေး)

ဖုန်း-၀၁-၅၆၁၈၇၇၊ ၀၉၈၆၁၃၉၆၉၅

တောင်ဥက္ကလာ၊ (၇)ရပ်ကွက်၊ ရန်ကုန်မြို့။

---

**ကန့်ကွက်နိုင်ကြောင်းကြော်ငြာ**

---

**ပျောက်ဆုံးကြောင်း**

လှိုင်သာယာမြို့နယ် စက်မှုဇုန်(၃)၊ ဦးရွှေအိုးလမ်း၊ အမှတ်(၇၅)တွင် တည်ရှိသည့် မြန်မာ့ရက်စ်ကုမ္ပဏီလီမိတက်၏ကုမ္ပဏီ လိုင်စင်စာရွက်အမှတ်(၁၁၇) အက်ဖ်စီ-၁၉၉၇/၁၉၉၈ သည် ၃-၅-၂၀၁၃ ရက်တွင် ပျောက်ဆုံးသွားပါသဖြင့် တွေ့ရှိပါက အကြောင်းကြားပေးပါရန်။

မြန်မာ့ရက်စ်ကုမ္ပဏီလီမိတက်

ဖုန်း-၀၉-၄၅၀၀ ၂၉၇၅၃

---

**ခွေးရောင်းမည်**

Shih Tzu 2/4 လ
Chui Hua Hua..2လ
Rottweiler 3လ

Ph:0973115356

---

**သစ်ပင်စိုက်ပါ ဒို့ကမ္ဘာ သာယာလှပ စိမ်းမြမြ**

# ဦးသန့်ဇော်

LCCI I, II & III

Level III (25 May 2013) ထိ

MYOB/Excel

EMBA/EMPA

GMAT, Reasoning & English

Sec (I) ...

Sec (II) ... (23 May 2013) ...

ORION Business School...

Call : 09 73154401, 09 5115997


## မြန်မာနိုင်ငံဆေးနှင့် ဆေးပစ္စည်းကုန်သည်များနှင့် လုပ်ငန်းရှင်များအသင်းနှစ်ပတ်လည် အသင်းသား စုံညီ အစည်းအဝေးကျင်းပမည်

မြန်မာနိုင်ငံဆေးနှင့် ဆေးပစ္စည်းကုန်သည်များနှင့် လုပ်ငန်းရှင်များအသင်း၏ (၁၁)ကြိမ်မြောက် နှစ်ပတ်လည် အသင်းသားစုံညီ အစည်းအဝေးကို မေလ ၂၂ရက် (ဗုဒ္ဓဟူး)နေ့ မွန်းလွဲ ၁နာရီမှ ၃နာရီအထိ ရန်ကုန်မြို့၊ လပ်းမတော်မြို့နယ်၊ မင်းရဲကျော်စွာလမ်း၊ အမှတ်(၂၉)ရှိ UMFCCI Office Tower (ပထမထပ်) မင်္ဂလာခန်းမ၌ ကျင်းပမည်ဖြစ်သည်။

အသင်းဝင်များထံ ဖိတ်စာများကြိုတင်ပေးပို့ထားပြီးဖြစ်ရာ၊ ဖိတ်စာရသည်ဖြစ်စေ၊ မရသည်ဖြစ်စေ အစည်းအဝေးသို့ မပျက်မကွက် တက်ရောက်ကြပါရန် အလုပ်အမှုဆောင်အဖွဲ့က ဖိတ်ကြားအပ်ပါသည်။

## မြန်မာနိုင်ငံဧည့်လမ်းညွှန်များအသင်း နှစ်ပတ်လည်အစည်းအဝေး ကျင်းပမည်

မြန်မာနိုင်ငံဧည့်လမ်းညွှန်များအသင်း နှစ်ပတ်လည် အစည်းအဝေးကို ၃၀-၅-၂၀၁၃ရက် (ကြာသပတေးနေ့) မွန်းလွဲ ၂နာရီတွင် ရန်ကုန်မြို့၊ မင်းရဲကျော်စွာလမ်းရှိ UMFCCI ခန်းမ၌ ကျင်းပပြုလုပ်သွားမည်ဖြစ်ပါ၍ ဧည့်လမ်းညွှန်များအားလုံး တက်ရောက်ကြပါရန် လေးစားစွာ ဖိတ်ကြားအပ်ပါသည်။

**ဗဟိုအလုပ်အမှုဆောင်အဖွဲ့(၂၀၁၂-၂၀၁၃)**


"အမေက သမီးကို ဆုံမတဲ့ အခန်း ရေးသားထားပါတယ်"

"စာမေမွှ သမီး"

ထွက်ပြီ

တန်ဖိုး-၃၀၀၀ကျပ်

ဖြန့်ချိရေး -ဒါဦးမွေစာပေ -၀၉-၅၃၀၂၆၅၅၅

-ဘက်စနစ်ထွန်းစာပေ -၀၉-၅၃၁၅၃၅၁၄

မြစ်နှင်းပန်း Car Rental 09 5155520

09 73103334, 09 73142080

အမြန်ရောင်းမည်

အလုံမြင်ဆိုင်တစ်ဆိုင်စာ ပစ္စည်းအစုံနှင့် လက်ဝတ်ရတနာများအပါ ရောင်းပည်။ (ဆိုင်ခန်းမပါ)။ သိန်း(၄၀)ညှိနိူင်းဈေး

ဖုန်း-၀၉-၃၀၂၀၁၈၂၂

တိုက်ခန်းအသစ်ရောင်းမည် (ပွဲစားမလို)

စမ်းချောင်း၊ လမ်းသန့်၊ ပေ(၁၂၅×၅၀)၊ သံပန်း၊ ဘိုတိုင်အိမ်သာ၊ ကိုယ်ပိုင်(ရေမီး)၊ တိုက်အသစ်စက်စက် လူမနေရသေး

- တတိယထပ် (ခြေရင်းခန်း၊ ခေါင်းရင်းခန်း)တစ်ခန်းနှုန်း ၂၇၇သိန်း
- စတုတ္ထထပ်(ခြေရင်းခန်း၊ ခေါင်းရင်းခန်း)တစ်ခန်းနှုန်း ၂၅၂သိန်း

ပိုင်ရှင် ဖုန်း-၀၉-၇၃၁၅၆၄၉၄

Aspect နှင့် ...

ဝန်ထမ်းအလိုရှိသည်။

Aspect Management (Myanmar) Co.,Ltd

Security Guards ...

1. Supervisors and Body Guards
2. A grade
3. B grade

... CV Form ...

အမှတ်(39-A) ... (Holiday Restaurant ...)

Ph : 01-541758, 549069, 09-5406730, 09-5109884, 09-73206432

အမြန်ရောင်း/ငှားမည် (ပွဲစားမလိုပါ)

ပေ(၃၀×၅၄) RC နှစ်ထပ် အဆင့်မြင့်ပြင်ဆင်ပြီး ချယ်ရီဥယျာဉ်အိမ်ရာအနီး၊ တောင်ဥက္ကလာ

ဖုန်း-၀၉-၄၄၈၀၀၇၆၆၃

ခရုံမြို့ပြအိမ်

မြောက်ဒဂုံ၊ အရှေ့ဒဂုံ၊ တောင်ဒဂုံ၊ ဆိပ်ကမ်းမြို့နယ် များရှိ မြေကွက်များကို ရောင်းပေးဝယ်ပေးမည်။

09-5039562

09-73049875

International School

English

B.E(EP) M.I.T 09-420185823, 09-5086091

အရှေ့မြင်းပြိုင်ကွင်းလမ်းမကြီး

Lift ပါ B.C.C ရဖြီး

ဒုတိယထပ် (24' x 73')

ပွဲစားမလို - ရောင်းမည်။

ဖုန်း-၀၉-၇၃၀၇၆၁၆၂၊ ၀၉-၅၁၈၁၉၈၇


## ရန်ကုန်မြို့တော်စည်ပင်သာယာရေးကော်မတီ အင်ဂျင်နီယာဌာန(အဆောက်အအုံ) ကြေညာချက်

## ကန့်ကွက်နိုင်ကြောင်းကြော်ငြာ

မင်္ဂလာဒုံမြို့နယ်၊ မြေတိုင်းရပ်ကွက်အမှတ်-(၅၃၂/ဇီ) မြေကွက်အမှတ်(၂/၁၅၀) မြေကွက်တည်နေရာအမှတ်-(၁၃၀)၊ ကာယ(၅)လမ်း၊ သယ်နီကျွန်းကြီးကျေးရွာရှိဂရန်မြေကွက်အား ပေါ်စာရင်းအမည်ပေါက် ဒေါ်မွှေးမွှေး[၁၂/ကတတ(နိုင်)၀၀၄၉၉၉]ကိုယ်တိုင်မှ မြို့နယ်အထွေထွေအုပ်ချုပ်ရေးဦးစီးဌာန၊ အုပ်ချုပ်ရေးရုံး၊ ကျေးရွာအုပ်ချုပ်ရေးရုံးတို့၏ထောက်ခံချက်တင်ပြ၍ နှစ်(၆၀)မြေငှားစာချုပ်(ဂရန်) လျှောက်ထားလာရာ (၁၄)ရက်အတွင်း ကန့်ကွက်နိုင်ပါသည်။

**မြို့ပြစီမံကိန်းနှင့်မြေစီမံခန့်ခွဲမှုဌာန**
**ရန်ကုန်မြို့တော်စည်ပင်သာယာရေးကော်မတီ**

## ကန့်ကွက်နိုင်ကြောင်းကြော်ငြာ

တောင်ဥက္ကလာပမြို့နယ်၊ မြေတိုင်းရပ်ကွက်အမှတ်-၆၊ မြေကွက်အမှတ်-၃၀၉/ခ၊ မြေကွက်တည်နေရာအမှတ်-(၃၀၉/ခ)၊ ပင်းခေါင်လမ်း၊ (၆)ရပ်ကွက်၊ တောင်ဥက္ကလာပမြို့နယ်၊ ဦးစိန်လှအမည်ပေါက်နှစ်(၆၀)ဂရန်မြေအား အမည်ပေါက် ဦးစိန်လှနှင့်ဒေါ်သန်းမေ ကွယ်လွန်သဖြင့် ဦးအေးကျော်[၁၂/ဥကတ(နိုင်)၀၅၁၈၀၂] ဒေါ်ခင်သန့်ဇင်(S/OKA-၀၈၆၂၇၅)တို့က သားသမီးများတော်စပ်ကြောင်းကျမ်းကျိန်လွှာတင်ပြ၍ အမွေဆက်ခံပိုင်ဆိုင်ကြောင်း စာချုပ်ရန်နှင့်အရောင်းအဝယ် စာချုပ်ရန် မြေပုံကူးလျှောက်ထားလာရာ(၁၄)ရက်အတွင်း ကန့်ကွက်နိုင်ပါသည်။

**မြို့ပြစီမံကိန်းနှင့်မြေစီမံခန့်ခွဲမှုဌာန**
**ရန်ကုန်မြို့တော်စည်ပင်သာယာရေးကော်မတီ**

## အများသိစေရန်အသိပေးကြေညာခြင်း

GLOBAL GATE WAY CO.,LTD (ပြည်ပအလုပ်အကိုင် ရှာဖွေရေးအေဂျင်စီ၊ လိုင်စင်အမှတ်-၁၃၉/၂၀၁၂)တွင် မန်နေဂျာဖြစ်သူ ဒေါ်အေးအေးမိုး (ဘ)ဦးမြင့်သိန်း [၇/ညလပ(နိုင်)၁၃၈၈၁၈]ကိုင်ဆောင်သူ ချောင်းရင်းရွာ၊ မြန်တန်ဆာမြို့ပိုင်၊ ညောင်လေးပင်မြို့နယ်၊ ပဲခူးတိုင်းဒေသကြီးနေသူအား (၂-၅-၂၀၁၃)ရက်တွင် ကုမ္ပဏီမှ အမြဲတမ်းထုတ်ပယ်(Dismiss) လိုက်ပြီးဖြစ်ပါသည်။ နောက်နောင်တွင် ၎င်းနှင့် ပတ်သက်သမျှ ကိစ္စအဝဝအားလုံးသည် GLOBAL GATE WAY CO.,LTD (ပြည်ပအလုပ်အကိုင် ရှာဖွေရေးအေဂျင်စီ၊ လိုင်စင်အမှတ်-၁၃၉/၂၀၁၂) နှင့် မည်သို့မျှ ပတ်သက်ခြင်းမရှိကြောင်းနှင့် ကုမ္ပဏီမှလည်းတာဝန်ယူဖြေရှင်းပေးမည်မဟုတ်ကြောင်း အများသိစေရန် အသိပေးကြေညာအပ်ပါသည်။

| လွှဲအပ်ညွှန်ကြားသူ | လွှဲအပ်ညွှန်ကြားချက်အရ |
| --- | --- |
| **ဒေါ်မူယာမြသန်း** | **စန်းလွင်(စဥ်-၂၇၀၇)** |
| **မန်နေဂျင်းဒါရိုက်တာ** | **တရားလွှတ်တော်ရှေ့နေ** |
| **GLOBAL GATE WAY CO.,LTD** | **B.A.,H.G.P.,R.L** |
| | **နေနေနီလာ(စဥ်-၂၄၈၀၀)** |
| | **အထက်တန်းရှေ့နေ** |
| | **LL.B** |

"(၁၂-၅-၂၀၁၃)ရက်နေ့ထုတ် ကြေးမုံသတင်းစာ ကြော်ငြာ ... မြန်မာ ... သိစေရန် ရှင်းလင်းကြေညာခြင်း"

Nawarat Co., Ltd., Japan ...

Container ... Customer ...

ဦး...

(LL.B, D.B.L, D.I.L, D.M.L)

တရားလွှတ်တော်ရှေ့နေ

## မြတ်ဆရာပူဇော်ပွဲဖိတ်ကြားလွှာ

ပဲခူးတိုင်းဒေသကြီး၊ ကဝမြို့နယ်၊ သပြုကျေးရွာ အထက(ယခင် အလက)၌ ပညာသင်ကြားပေးခဲ့သော အငြိမ်းစားဆရာကြီး၊ ဆရာမကြီးများအား တပည့်များမှ မြတ်ဆရာပူဇော်ပွဲကို ကျင်းပမည်ဖြစ်ပါသဖြင့် အောက်ပါအစီအစဉ်အတိုင်း ကြွရောက်ပေးပါရန် လေးစားစွာ ဖိတ်ကြားအပ်ပါသည်။

နေ့ရက် - ၁၃၇၅ ခုနှစ်၊ ကဆုန်လဆန်း ၁၄ ရက်။
၂၀၁၃ ခုနှစ်၊ မေလ ၂၃ ရက်(ကြာသပတေးနေ့)

အချိန် - ညနေ ၄ နာရီ

နေရာ - မြို့နယ်ခန်းမ၊ မြောက်ဥက္ကလာပမြို့နယ်၊ ရန်ကုန်မြို့။

**ပူဇော်ပွဲဖြစ်မြောက်ရေးကော်မတီ**

## မွေးနေ့ဆုမွန်လွှာ

ဖေဖေဦးအောင်ထွန်း + မေမေဒေါ်စိုးစိုးရည်
''စိုးစံ(လင်း)ကုမ္ပဏီလီမိတက်'' တို့၏ သားလေး
**''ကောင်းထက်အာကာ (ခ) Tony''** ၏ ၁၈-၅-၂၀၁၃
ရက်တွင် ကျရောက်သော (၅)နှစ်ပြည့် မွေးနေ့မှသည်
နောင်နှစ်ပေါင်း များစွာတိုင်အောင် သက်ရှည်ကျန်းမာပြီး
ထူးချွန်ထက်မြက်သော သားကောင်းရတနာ တစ်ယောက်
ဖြစ်ပါစေကြောင်း ဆုမွန်ကောင်း တောင်းလျက်–

**စိုးစံ(လင်း)ဆီမီ၊ ဖြူ၊ မြေ အကျိုးဆောင်လုပ်ငန်းမှ ဝန်ထမ်းများ**

## မင်္ဂလာဆည်ခံပွဲကျေးဇူးတင်လွှာ

ရန်ကုန်မြို့၊ လှိုင်မြို့နယ်နေ ဒုတိယဗိုလ်မှူးကြီးအောင်ဒင်(ငြိမ်း)-ဒေါ်ယဉ်မင်းထွန်း
"ရွှေယမင်းစိန်ရွှေရတနာဆိုင်"တို့၏ သားလတ်

**မောင်ဇော်ဖြိုးအောင် (B.Sc Maths, ACCA)**

**(Software AG Singapore Pte.Ltd)**

နှင့်

စင်ကာပူနိုင်ငံ Sembawang Vista နေ (ဦးထွန်းထွန်းဦး)-ဒေါ်ခင်သန်းရီ တို့၏
တစ်ဦးတည်းသောသမီး

**မနှင်းဝေဖြိုး (B.A Eng,ACCA)**

**(IDC Asia-Pacific Singapore Pte.Ltd.)**

တို့၏ ၇-၅-၂၀၁၃ ရက်၌ ကျင်းပသည့် မင်္ဂလာဧည့်ခံပွဲတွင် ကြွရောက်ချီးမြှင့်ပေးပါသော ဆွေမျိုးမိတ်သင်္ဂဟများနှင့် ဂုဏ်သရေရှိ လူကြီးမင်းများအားလည်းကောင်း၊ မင်္ဂလာပန်းကုံး ချီးမြှင့်ပေးပါသော ဗိုလ်မှူးချုပ်(ငြိမ်း)သီရိပျံချီ ဦးထွန်းသန်း-ဒေါ်ခင်ဆွေသန်း၊ မင်္ဂလာလက်စွပ်ချီးမြှင့်ပေးပါသော ဗိုလ်မှူးကြီးစံသောင်း(ငြိမ်း)-ဒေါ်သီတာလွင်၊ မင်္ဂလာအခမ်းအနားမှူး ဦးကျော်စိုးဦး၊ မင်္ဂလာပန်းကြဲပေးပါသော မဥမ္မာခင်၊ မင်္ဂလာပန်းကုံးနှင့် မင်္ဂလာလက်စွပ်ကိုင်ဆောင်ပေးပါသော မနိုနိုကိုနှင့် မစုဇာနည်၊ သတို့သားအရံအဖြစ်ဆောင်ရွက်ပေးပါသော မောင်ဇော်ဝဏ္ဏထွန်းနှင့် မောင်ကျော်မင်းအောင်၊ သတို့သမီးအရံအဖြစ်ဆောင်ရွက်ပေးပါသော မဆုမြတ်နိုးနှင့်မယွန်းဖူးပိုင်၊ မင်္ဂလာအခါတော်သီဆိုပေးပါသော ဒေါ်ရီရီသန့်၊ မင်္ဂလာတေးသံသာဖြင့် ဖျော်ဖြေပေးပါသော Cupid တေးသံသာအဖွဲ့၊ မိတ်ကပ်ဆံပင် လင်းလင်း၊ ပန်းအလှပြင် မင်းကွန်းတိပိဋက၊ Video ဓာတ်ပုံ Photo Magic အဖွဲ့သားများ၊ အကျွေးအမွေးဖြင့် ဧည့်ခံပေးပါသော အမေ့လက်ရာ အဖွဲ့သားများ၊ မင်္ဂလာဧည့်ခံပွဲသို့ တက်ရောက်ချီးမြှင့်ပေးပါသော စစ်ဘက်နယ်ဘက်မှ ဂုဏ်သရေရှိ လူကြီးမင်းများအားလုံးအား ကျေးဇူးအထူးတင်ရှိပါကြောင်းနှင့် အဘက်ဘက်မှ ဝိုင်းဝန်းကူညီကြသော ကျေးဇူးတင်ထိုက်သူများအားလုံးကို လှိုက်လှဲစွာ ကျေးဇူးဥပကာရ အထူးတင်ရှိပါသည်။

**နှစ်ဖက်သောမိဘများနှင့်**
**မောင်ဇော်ဖြိုးအောင်-မနှင်းဝေဖြိုး**

## မင်္ဂလာဆည်ခံပွဲကျေးဇူးတင်လွှာ

ရန်ကုန်တိုင်းဒေသကြီး၊ တိုက်ကြီးမြို့နယ်၊ အဖျောက်မြို့နေ
ဦးဝင်းကြည်-ဒေါ်ယဉ်နွဲ့(သုံးမကုန်ကြီးကြိမ်ဆိုင်)တို့၏ တစ်ဦးတည်းသောသား

**ဗိုလ်ကြီးသန့်ဇော်**

**(M.B.,B.S)(D.S.M.A),M.Med.Sc(Mental Hedth)**

နှင့်

ရန်ကုန်မြို့၊ လှိုင်မြို့နယ်၊ မြကန်သာအိမ်ရာနေ
ဦးသန်းရှိန်[နည်းပြ(ငြိမ်း) GTI အင်းစိန်]-ဒေါ်တင်မော်အေး[နည်းပြ(ငြိမ်း)GTC(မှော်ဘီ)]
တို့၏တစ်ဦးတည်းသောသမီး

**ဒေါက်တာစုမြတ်အေး (M.B.,B.S) (Ygn)**

**လက်ထောက်ဆရာဝန်၊ နေပြည်တော်ပြည်သူ့ဆေးရုံကြီးခုတင် ၁၀၀၀**

တို့၏ ၂၀၁၃ ခုနှစ်၊ မေလ ၁ ရက်(ဗုဒ္ဓဟူးနေ့)တွင် "ညောင်ပင်သာ"မိုးကုတ်ဝိပဿနာကျောင်းတိုက်၌ ကျင်းပခဲ့သော မင်္ဂလာဧည့်ခံပွဲသို့ ကြွရောက်ချီးမြှင့်ပေးပါသော နှစ်ဖက်သော ဂုဏ်သရေရှိ ဆွေမျိုးမိတ်သင်္ဂဟများ၊ မင်္ဂလာအောင်စံပယ်ပန်းကုံးဆင်မြန်းပေးခဲ့သော ဒေါက်တာမြင့်လွင်[ညွှန်ကြားရေးမှူးချုပ်(ငြိမ်း) ဆေးသုတေသနဦးစီးဌာန-အထက်မြန်မာပြည်]နှင့်ဇနီး ဒေါ်စန်းကျင်၊ မင်္ဂလာလက်စွပ်ဆင်မြန်းပေးခဲ့သော ဒုတိယဗိုလ်မှူးကြီးခင်သန်း(ငြိမ်း)နှင့်ဇနီး ဒေါ်ခင်သန်းအေး၊ မင်္ဂလာပန်းကြဲပေးပါသော မမေဦးမိုး၊ မင်္ဂလာအောင်စံပယ်ပန်းကုံးနှင့် မင်္ဂလာလက်စွပ်ဗန်းများကို ကိုင်ဆောင်ပေးသော မသီရိဝေဦးနှင့် မမြင့်မြတ်လှိုင်၊ အခမ်းအနားမှူးအဖြစ် ဆောင်ရွက်ပေးပါသော ဗိုလ်ကြီး ရဲမောင်မောင် (D.S.M.A)၊ မေတ္တာဖြင့် အလှဖန်တီးပေးခဲ့သည့် ပလင်းလင်းအောင်၊ ဦးကျော်ကျော်(ဥက္ကဋ္ဌ-မြန်မာနိုင်ငံစားပွဲတင်တင်းနစ်အဖွဲ့ချုပ်)နှင့်ဇနီး ဒေါ်မြတ်မြတ်ဦး၊ မင်္ဂလာကားအကူအညီပေးသည့် ဦးချန်ဟိန်း(ရတနာမြိုင်တေးသံသွင်း)နှင့်ဇနီး ဒေါ်မြင့်မြင့်သိ၊ မင်္ဂလာဧည့်ခံပွဲ အောင်မြင်စွာ ကျင်းပနိုင်ရေးအတွက် အဘက်ဘက်မှ ဝိုင်းဝန်းကူညီဆောင်ရွက်ပေးကြပါသော ဆွေမျိုးများ၊ သူငယ်ချင်းများနှင့် ကျေးဇူးတင်ထိုက်သူအားလုံးကို လှိုက်လှဲစွာကျေးဇူးဥပကာရ တင်ရှိပါသည်။ ၃-၅-၂၀၁၃ ရက်(သောကြာနေ့) အဖျောက်မြို့နေအိမ်၌ မင်္ဂလာဆွမ်းကျွေးအခမ်းအနားသို့ ကြွရောက်ချီးမြှင့်ကြပါသော ဆွေမျိုးမိတ်သင်္ဂဟများအားလည်း လှိုက်လှဲစွာ ကျေးဇူးတင်ရှိပါသည်။

**နှစ်ဖက်သောမိဘများနှင့်**
**ဗိုလ်ကြီးသန့်ဇော်-ဒေါက်တာစုမြတ်အေး**

## ဝန်ထမ်းအလိုရှိသည်

**ပုသိမ်မြို့ရှိ မုန့်မျိုးစုံဖြန့်ချိရေးဆိုင်တွင် တာဝန်ထမ်းဆောင်ရန် ပြည့်တွင်း၌သာ ခန့်ထားရန်**

(၁) လ/ထ မန်နေဂျာ မ(၁)ဦး
ဘွဲ့ရ Marketing အတွေ့အကြုံရှိသူ။
(၂) စာရင်းကိုင် မ(၁)ဦး
ဘွဲ့ရ၊ စာရင်းအတွေ့အကြုံရှိသူ
Computer အသုံးပြုတတ်ရမည်။
(၃) စာရေးမ မ(၂)ဦး
ဘွဲ့ရ၊ အရောင်းအတွေ့အကြုံရှိရမည်။
(၁၊ ၂၊ ၃ ရာထူးအတွက် အသက် ၂၀ မှ ၃၅နှစ်အတွင်းသာ)

အထက်ပါရာထူး စိတ်ဝင်စားသူများသည် ကိုယ်ရေးရာဇဝင်၊ အလုပ်သမားမှတ်ပုံတင်၊ ပညာအရည်အချင်း ထောက်ခံစာ၊ နိုင်ငံသားစိစစ်ရေးအမှတ်၊ ဓာတ်ပုံနှစ်ပုံ၊ သန်းခေါင် စာရင်းမိတ္တူများနှင့်တကွ အောက်ပါလိပ်စာသို့ နှစ်ပတ်အတွင်း လာရောက်လျှောက်ထားနိုင်ပါသည်။

Sweety ဗာဘော်လီဆိုင်
အမှတ်(၃၉) ရွှေစေတီလမ်း၊ ရွှေမုဋ္ဌောဘုရားတိုက်ခန်း
မြန်မာ့စီးပွားရေးဘဏ်အနီး၊ ပုသိမ်မြို့
ဖုန်း-၀၁ ၂၂၇၀၀၉၊ ၀၁၂၂၅၉၃၉၊ ၀၄၂-၂၂၂၇၀

## မြေကွက်များညှိနှိုင်းဈေးဖြင့်ရောင်းမည်

ရန်ကုန်မြို့၊ ထန်းတပင်မြို့နယ်၊ ရန်ကုန်-ပုသိမ်ကားလမ်းမကြီးဘေး၊ မြေကွက်(ဧကကျယ်)များအား ပိုင်ရှင်ကိုယ်တိုင် ညှိနှိုင်းဈေးဖြင့် ရောင်းမည်။ စိတ်ဝါဝင်စားသူများ အမြန်ဆုံးဆက်သွယ်နိုင်ပါသည်။ (ပွဲစားမလို)

**ဖုန်း-၀၉-၃၁၁၆၇၀၈၆**

## အလိုရှိသည်

ယာဉ်မောင်း ၂ဦး
(၂တန်ကားမောင်းနိုင်ရမည်)
ဖုန်း-၀၉ ၅၁၄၃၇၇၁

မီးသတိပြု


## ကန့်ကွက်နိုင်ကြောင်းကြော်ငြာ

ရန်ကင်းမြို့နယ်၊ မြေတိုင်းရပ်ကွက်အမှတ်-၄/က်ဘဲ့၊ မြေကွက်အမှတ်(၂၀/ခ)၊ မြေကွက်တည်နေရာအမှတ်(၂၀/၂)၊ ဘိုးရာဇာလမ်း၊ (၁၅)ရပ်ကွက်၊ ရန်ကင်းမြို့နယ် ဒေါ်ယဉ်ယဉ်မြင့် အမည်ပေါက် နှစ်(၆၀)မြေငှားဂရန်မြေအား အမည်ပေါက် ဒေါ်ယဉ်ယဉ်မြင့် အမွေကြီးဘဖြင့် ကွယ်လွန်သဖြင့် ၎င်း၏မွေးချင်းမောင်နှမ (၃)ဦးအနက် (၁)ဒေါ်တင်တင်ရီ[၁၂/ရကန(နိုင်)၀၅၁၃၅၀]၊ (၂)ဒေါ်သန့်သန့်ရွှေ[၁၂/ရကန(နိုင်)၁၅၂၄၀၈]နှင့် ဦးဝင်းကျော်(ကွယ်လွန်)၏သားသမီးများ(ဒေါ်ယဉ်ယဉ်မြင့်၏တူ/တူမများ)ဖြစ်သော (၃)ဦးကျော်မင်းဦး[၁၂/ရကန(နိုင်)၀၀၀၄၄၄]၊ (၄)ဒေါ်အေးသီတာကျော်[၁၂/ရကန(နိုင်)၁၀၂၄၆၃]၊ (၅)ဦးမင်းသန့်စိုး[၁၂/ရကန(နိုင်)၁၆၇၁၅၇]တို့မှ ကျမ်းကျိန်လွှာနှင့်သေစာရင်းတင်ပြ၍ အမွေဆက်ခံပိုင်ဆိုင်ကြောင်း တရားရုံးအမိန့်မပါဘဲ ဆိုရန်အတွက် မြေပုံကူးလျှောက်ထားလာရာ (၁၄)ရက်အတွင်း ကန့်ကွက်နိုင်ပါသည်။

**မြို့ပြစီမံကိန်းနှင့်မြေစီမံခန့်ခွဲမှုဌာန၊ ရန်ကုန်မြို့တော်စည်ပင်သာယာရေးကော်မတီ**

## ကန့်ကွက်နိုင်ကြောင်းကြော်ငြာ

မရမ်းကုန်းမြို့နယ်၊ မြေတိုင်းရပ်ကွက်အမှတ် ၄၄ ကံဘဲ့၊ မြေကွက်အမှတ် ၃၇/သ ဂ-B အစိတ်အပိုင်း၊ မြေကွက်တည်နေရာအမှတ် ၁၆၁၊ မြဝတ်ရည်လမ်းသွယ်၊ (၉)ရပ်ကွက်၊ မရမ်းကုန်းမြို့နယ် (ပန်းဒေး(ခ)ဂိလ်မာနွတ်) အမည်ပေါက် မြေပိုင်မြေအား အမည်ပေါက်ထံမှ အရောင်းအဝယ်စာချုပ် ၁၀၆၅/၈၄(၇-၁၂-၈၄)ဖြင့် ဧရိယာ ၄.၁၁၇ အနက်မှ မခွဲမစိတ်ရသေးသည့်(တောင်ဘက်)အစိတ်အပိုင်းအား ဒေါ်နီနီမာမှဝယ်ယူပိုင်ဆိုင်လာပါသည်။ ၎င်းထံမှ မခွဲမစိတ်ရသေးသည့် (အရှေ့ဘက်ခြမ်း)အား အရောင်းအဝယ်စာချုပ် ၇၈/၉၄(၁၈-၁-၉၄)ဖြင့် ဒေါ်မြတ်မြတ်ဦး[၁၂/သဃက(နိုင်)၀၀၂၄၉၉]မှ ပိုင်ဆိုင်လာပြီး ၎င်း၏ G/P ရရှိသူ ဒေါ်သန်းသန်းဇော်[၁၂/သဃက(နိုင်)၀၁၂၄၉၆]မှ စာချုပ်အဆက်အစပ်မိတ္တူ၊ G/P မိတ္တူများတင်ပြ၍ မြေကွက်ခွဲစိတ်ရန်အတွက် မြေပုံကူးလျှောက်ထားလာရာ (၁၄)ရက်အတွင်း ကန့်ကွက်နိုင်ပါသည်။

**မြို့ပြစီမံကိန်းနှင့်မြေစီမံခန့်ခွဲမှုဌာန၊ ရန်ကုန်မြို့တော်စည်ပင်သာယာရေးကော်မတီ**

## အများသိစေရန်ကြေညာခြင်း

ရန်ကုန်မြို့၊ လှိုင်သာယာမြို့နယ်၊ အဖြင်ပဒံရပ်ကွက်၊ အမှတ်(၁၃၆)၊ ဗိုလ်ချုပ်လမ်းနေ ကျွန်တော် ဦးတင်အေး[၁၂/ကမတ(နိုင်)၀၄၅၇၄၁]၏ဇနီးဖြစ်သူ ဒေါ်စန်းစန်းဦးသည် ကျွန်တော်၏သဘောတူခွင့်ပြုချက်မရရှိဘဲ နေအိမ်မှ ရွှေထည်ပစ္စည်းများနှင့် ဖော်ပြပါလိပ်စာပါ ကျွန်တော်ပိုင်အိမ်၊ မြေ ငြိ ပေ(၄၀ × ၆၀)အား ၎င်း၏တစ်ဦးတည်း သဘောဆန္ဒဖြင့် ပေ(၂၀ × ၆၀)အိမ်မြေခြံတစ်ခြမ်းကို ရောင်းချပြီး နေအိမ်မှ ဆင်းသွားပါသဖြင့် တရားဥပဒေအရ ဆက်လက်ဆောင်ရွက်သွားမည်ဖြစ်ပါသည်။ လက်ခံထားရှိသူအား ဥပဒေအရ အရေးယူပါမည်။

**ဦးတင်အေး[၁၂/ကမတ(နိုင်)၀၄၅၇၄၁]**

## လက်ထပ်ပြီးစီးခြင်း

ကျွန်တော် **မောင်ရဲလင်းအောင်** (B.Sc.,Physics)
Parsons Brinckerhoff Pte.,Ltd.(Senior Draftman)
Singapore
နှင့်
ကျွန်မ **မယဉ်မျိုးသူ(ခ)မပပ** (B.Sc. Physics) M.Sc (Q)
Antar Cranes Services Pte.,Ltd
(Admin Assistant) Singapore

တို့သည် နှစ်ဖက်သောမိဘများ၏ သဘောတူခွင့်ပြုချက်ဖြင့် စင်ကာပူနိုင်ငံ၊ [Registries of Civil & Muslim Marriages (Rom)]တရားရုံးတွင် ၁၇-၄-၂၀၁၃ရက်တွင် လက်ထပ်ပြီးစီးပါကြောင်း။

**နှစ်ဖက်သော မိဘများနှင့်**
**မောင်ရဲလင်းအောင်-မယဉ်မျိုးသူ**

---

## HTIKE SIN CO.,LTD

ဝန်ထမ်းအလိုရှိသည်။ ပြည်တွင်း၌သာ မြန်မာကျွမ်းကျင်သူများ ခန့်ထားရန်။

| | | |
|---|---|---|
| (၁) BE/A.G.T.I (Civil) | (၆) | ဦး |
| (၂) BE/A.G.T.I (Mechanical) | (၅) | ဦး |
| (၃) Site Manager | (၃) | ဦး |
| (၄) Bore Pile မောင်း (ကျွမ်းကျင်) | (၆) | ဦး |
| (၅) Crawler Crane မောင်း (ကျွမ်းကျင်) | (၂) | ဦး |
| (၆) Office Driver | (၂) | ဦး |
| (၇) [၁၂] ဘီးကား မောင်း | (၂) | ဦး |
| (၈) [၁၀] ဘီးကား မောင်း | (၂) | ဦး |
| (၉) Bore Pile တူးဖော်လုပ်ငန်းအတွက် Bentonite ရောင်းရန် | [ ] | |

[illegible]

---

## SMI

[illegible]

---

## နင်းဆီခိုင် ငုံး-မျိုးဥ

ကောင်းမှုတော်ဘုရားအရှေ့ဘက် တောင်ငူမြို့။
ငုံးမျိုးဥ၊ ငုံးသားပေါက် နှင့် မီးလွတ်ငုံးမများရပြီ။
ဖုန်း -၀၉၅၃၅၁၇၈၃၊ ၀၉၅၃၅၀၄၄၂၊ ၀၅၄-၂၃၄၄၂။

---

## ကန့်ကွက်နိုင်ကြောင်းကြော်ငြာ

ရန်ကုန်တိုင်းဒေသကြီး၊ ဟင်းသီးဟင်းရွက်စိုက်ပျိုးရေးနှင့် ကြက် ငါး၊ မွေးမြူရေးအထူးဇုန်(၁) M.5 လမ်း၊ ရှေ့ပြေးအကွက်အမှတ်(၂၁)၊ (၅)ဧက တစ်ယူနစ်ကို ဦးတင်ရွှေ၁၂/လသန(နိုင်)၀၀၈၇၂၃မှ ပိုင်ဆိုင်ထားပြီး ပိုင်ရှင်အမည်ပေါက် ကတ်ပြားထုတ်ယူမည်ဖြစ်ပါသဖြင့် အထက်ပါ အကွက်နှင့် ပတ်သက်၍ တစ်စုံတစ်ရာကန့်ကွက်ရန်ရှိပါက ခိုင်လုံသော စာရွက်စာတမ်းမူရင်းများဖြင့် ဤကြော်ငြာပါသည့်နေ့မှ (၇)ရက်အတွင်း ကန့်ကွက်နိုင်ပါကြောင်း။

**ဦးတင်ရွှေ[၁၂/သလန(နိုင်)၀၀၈၇၂၃]**
**ဦးကျော်သန်း ဥက္ကဋ္ဌ အထူးဇုန်(၁)၊**
**ဖုန်း-၀၉၅၀၂၇၂၇၅**

---

## ဝန်ထမ်းအလိုရှိသည်
### (ပြည်တွင်း၌သာခန့်ထားရန်)

Lucky Family Trading Co.,Ltd တွင် တာဝန်ထမ်းဆောင်ရန် အောက်ပါ အရည်အချင်းရှိ ဝန်ထမ်းများ အမြန်အလိုရှိသည်။

| | | | |
|---|---|---|---|
| 1. Accountant | Female | (1)Post | အသက်(၂၇)နှစ်မှ (၃၅)နှစ်အတွင်း |
| 2. Assistant Marketing Manager | Male/Female | (2)Posts | အသက်(၃၀)နှစ်မှ (၄၅)နှစ်အတွင်း |
| 3. Korea Translater | Male/Female | (1) Post | အသက်(၂၇)နှစ်မှ (၄၅)နှစ်အတွင်း |
| 4. Driver | Male | (1)Post | အသက်(၃၀)နှစ်မှ (၄၀)နှစ်အတွင်း |

အမှတ်စဉ်(၁) အတွက် LCCI (သို့) Accounting Diploma တစ်ခုခုရှိရမည်။
အမှတ်စဉ်(၁) (၂)အတွက် အင်္ဂလိပ်စာ ရေးတတ်၊ ပြောတတ်ရမည်။
အမှတ်စဉ်(၁) (၂) (၃)အတွက် ဘွဲ့ရပြီးသူဖြစ်ပြီး သက်ဆိုင်ရာ လုပ်ငန်းအတွေ့အကြုံရှိရမည်။
ကား(သို့) သင်္ဘောကုန်လုပ်ငန်းအတွေ့အကြုံရှိသူများ ဦးစားပေးလျှောက်ထားနိုင်သည်။

စိတ်ပါဝင်စားပြီး အထက်ပါအရည်အချင်းနှင့် ကိုက်ညီသူများသည် ကိုယ်ရေးရာဇဝင်အချက်အလက်အပြည့်အစုံ၊ အလုပ်သမားမှတ်ပုံတင်မိတ္တူ၊ လိုအပ်သော စာရွက်စာတမ်းများနှင့်အတူ အောက်ဖော်ပြပါလိပ်စာသို့ ကြော်ငြာပါသည့်နေ့မှ (၁)ပတ်အတွင်း လူကိုယ်တိုင်လာရောက် လျှောက်ထားနိုင်သည်။

**Lucky Family Trading Co.,Ltd**
**အမှတ်(၅၀၁)၊ (၅)လွှာ၊ Excel Treasure Tower**
**ဗဟန်းမြို့နယ်၊ ရွှေဂုံတိုင်**

---

## ကုန်အမှတ်တံဆိပ်အမည်အမှတ်အသား ကူးယူမှုပိုင်ဖြစ်ကြောင်း
## သတိပေးကြေညာချက်

ရန်ကုန်မြို့၊ ကျောက်တံတားမြို့နယ်၊ အနော်ရထာလမ်း၊ (၃၉)လမ်းနှင့် လမ်း(၄၀)ကြား၊ စင်တရယ်တာဝါ အခန်း(၁၀၀၅)၊ (၁၀)ထပ်တွင် တည်ထောင်မှတ်ပုံတင်ထားသော တာဝရအာရှ အပြည်ပြည်ဆိုင်ရာ ကုမ္ပဏီလီမိတက်၊ မှတ်ပုံတင်အမှတ်- ၂၀၂၄/၂၀၀၅- ၂၀၀၆၏ လွှဲအပ်ညွှန်ကြားချက်အရ အောက်ပါအတိုင်း အများသိစေရန် အသိပေးကြေညာအပ်ပါသည်။

အောက်ဖော်ပြပါ ကုန်အမှတ်တံဆိပ်အမည်အမှတ်အသားတို့ကို မြန်မာနိုင်ငံအတွင်း တစ်ဦးတည်းမူပိုင် သုံးစွဲရန်အတွက် ရန်ကုန်မြို့၊ စာချုပ်စာတမ်းမှတ်ပုံတင်ရုံးတွင် ၂၀၀၇ ခုနှစ်၊ ဩဂုတ်လ (၇)ရက်မှစတင်၍ မှတ်ပုံတင်သွင်းခဲ့ပြီး ACTION ကုန်အမှတ်တံဆိပ်အမှတ်အသား မှတ်ပုံတင်အမှတ်-၄/၅၀၇၂/၂၀၀၇ ဖြင့် ပိုင်ဆိုင်ခွင့်ရရှိနိုင်သောနည်းလမ်းကို ဥပဒေနှင့်အညီ ဆောင်ရွက်ခဲ့ပြီးနောက် မြန်မာနိုင်ငံတစ်ဝန်းလုံးတွင် တစ်ဦးတည်းမူပိုင် အသုံး ပြုခဲ့ပါသည်။

အထက်ဖော်ပြပါ ACTION ကုန်အမှတ်တံဆိပ်အမည်အမှတ်အသားကို သုံးစွဲ၍ သီးသန့်ပိုင်ဆိုင်ခွင့် (Exclusive Right)ဖြင့် မီးဖိုချောင်အိမ်သုံးစက်ပစ္စည်းအမျိုးမျိုး၊ အခြားလူသုံးကုန်ပစ္စည်းအမျိုးမျိုး စသည့်ကုန်ပစ္စည်းများတွင် ဖော်ပြပါကုန်အမှတ်တံဆိပ်အမှတ်အသားကို အသုံးပြု၍ ဝယ်ယူတင်သွင်းဖြန့်ဖြူးရောင်းဝယ်ဖောက်ကားခြင်းပြုခဲ့ရာ မြန်မာနိုင်ငံဈေးကွက်အတွင်း ဂုဏ်သတင်းကျော်စောမှုရရှိခဲ့ပါသည်။ သို့သော် ယခုအခါမိမိတို့ ကုမ္ပဏီ၏ သဘောတူခွင့်ပြုချက်မယူဘဲ မိမိတို့၏ ကုန်အမှတ်တံဆိပ်နှင့်တူညီသော၊ ဆင်တူယိုးမှားဖြစ်သော အပြင်အဆင်ပုံကြမ်းနှင့်တူအမှတ်အသားဖြင့် ကုန်ပစ္စည်းများကို ပြည်တွင်းဈေးကွက်နှင့် ဈေးကြီးများတွင် မိမိပစ္စည်းနှင့်အပြိုင် ရောင်းဝယ်ဖောက်ကားပြုနေကြောင်း စုံစမ်းဖော်ထုတ်သိရှိနေရပါသည်။ ယင်းသို့ဆောင်ရွက်နေခြင်းသည် မိမိသုံးစွဲရန် မှတ်ပုံတင်ပြုလုပ်ထားသော ကုန်အမှတ်တံဆိပ်အမှတ်အသားကို အသုံးပြု၍ အလွဲအသုံးပြုရာ ရောက်နေပါသည်။

သို့ဖြစ်ပါသောကြောင့် အထက်ဖော်ပြပါ မိမိတို့ကုမ္ပဏီမှ အသုံးပြုနေသော ကုန်အမှတ်တံဆိပ်အမှတ်အသားပါ ကုန်ပစ္စည်းများကို မြန်မာနိုင်ငံဈေးကွက်နှင့် ဈေးကြီးများအတွင်း တုပသုံးစွဲခြင်း၊ အခြားနည်းဖြင့် အလွဲသုံးပြုခြင်းများ၊ ယခု ကြော်ငြာသည့်နေ့မှစ၍ ဆက်လက်မပြုလုပ်ကြပါရန်နှင့် ဈေးကွက်အတွင်း ရောက်ရှိနေသော ကုန်ပစ္စည်းများကိုလည်း ဤကြော်ငြာသည့်နေ့မှစ၍ ၁၇-၅-၂၀၁၃ ရက်အတွင်း ပြန်လည်ရုပ်သိမ်းပေးကြပါရန် သတိပေးတားမြစ်လိုက်ပါသည်။

တားမြစ်ချက်အား လိုက်နာဆောင်ရွက်ခြင်းမရှိပါက မည်သူ့အပေါ်တွင်မဆို တည်ဆဲဖြစ်မှုဆိုင်ရာဥပဒေ တရားမကြောင်းဆိုင်ရာဥပဒေ၊ ပင်လယ်အကောက်ခွန်အက်ဥပဒေ၊ မြန်မာနိုင်ငံကုန်အမှတ်တံဆိပ်နှင့် ကုန်အမှတ်အသားဥပဒေများနှင့်အညီ ထိရောက်စွာတရားစွဲဆိုအရေးယူသွားမည်ဖြစ်ကြောင်း အသိပေးကြေညာအပ်ပါသည်။

**လွှဲအပ်ချက်အရ-**

**ဦးမြင့်ဝင်း(စဉ်-၆၃၄၄)** (LL.B,D.B.L,D.M.L)
**ဦးမျိုးညွန့်ဝင်း(စဉ်-၇၁၁၉)** (H.G.P,LL.B,D.B.L,D.M.L,Post Graduate) **Dip in Global English**
**ဒေါ်မြမူယာအောင်(စဉ်-၈၈၀၃)** (LL.B,LL.M)

**တရားလွှတ်တော်ရှေ့နေများ**
**အမှတ်(၅၈/၆၀)၊ ပထမထပ်၊ မဟာဗန္ဓုလပန်းခြံလမ်း၊ ကျောက်တံတားမြို့နယ်၊ ရန်ကုန်မြို့။ ဖုန်း-၀၉-၅၀၂၆၈၄၆**

---

## ကန့်ကွက်နိုင်ကြောင်းကြော်ငြာ

စမ်းချောင်းမြို့နယ်၊ မြေတိုင်းရပ်ကွက်အမှတ် ၂၇စီ၊ မြေကွက်အမှတ်(၆)၊ မြေကွက်တည်နေရာအမှတ်(၉)၊ စမ်းချောင်းလမ်း၊ စမ်းချောင်းမြို့နယ်၊ မောင်သံလျှင်၊ မောင်စောတင်အောင်၊ မောင်စိန်ရန်အောင်၊ အမည်ပေါက်နှစ်(၆၀)ဂရန်မြေအား အမည်ပေါက် (၂)ဦးဖြစ်သူ ကောင်သံလျှင်၊ ဦးစောတင်အောင်တို့ထံမှ ရှုန်းလွှတ်စာချုပ်အမှတ်-၇၁၂ (၂၀-၉-၁၉၈၂) ဖြင့် ဦးစိန်ရန်အောင်က ရရှိပြီး ၎င်းကွယ်လွန်သဖြင့် ဇနီးဖြစ်သူ ဒေါ်နှင်းညွန့်[၁၂/ ဓခန(နိုင်)၀၆၆၀၀၁]က ဇနီးတော်စပ်ကြောင်း ကျမ်းကျိန်လွှာ၊ သေစာရင်းတင်ပြ၍ အမွေဆက်ခံပိုင်ဆိုင်ကြောင်း စာချုပ်ရန် အလွှဲလွှဲကိုယ်စားလှယ်လွှဲစာ (၁၉၁၄၅/၄-၂-၂၀၁၂)ရရှိသူ ဦးစိုးမြင့်သိန်းမှ မြေငှားလျှောက်ထားလာရာ (၁၄)ရက်အတွင်း ကန့်ကွက်နိုင်ပါသည်။

**မြို့ပြစီမံကိန်းနှင့်မြေစီမံခန့်ခွဲမှုဌာန**
**ရန်ကုန်မြို့တော်စည်ပင်သာယာရေးကော်မတီ**

---

**ရွှေတော်ချိ - 27500 Ks**

---

## အမည်ပြောင်း

အင်းစိန်မြို့နယ်၊ အထက(၆)၊ အဋ္ဌမတန်း (က)မှ ဦးလှိုင်မင်း-ဒေါ်အေးအေးစိုး တို့၏သား မောင်ချစ်သဲကိုကိုအား မောင်ထူးထက်အောင်ဟု ပြောင်းလဲခေါ်ဆိုပါရန်။

**မောင်ထူးထက်အောင်**

---

## မူးယစ်ဟူကာဆန့်ကျင်ကြ

---

## ကန့်ကွက်နိုင်ကြောင်းကြော်ငြာ

လှိုင်သာယာမြို့နယ်၊ မြေတိုင်းရပ်ကွက် အမှတ်သကပ-၁၃၊ မြေကွက်အမှတ်(၂၈၇/က)၊ မြေကွက်တည်နေရာအမှတ်(၂၈၇/က)၊ ဧယျာသိဒ္ဓိ(၃)လမ်း (ဦးသာဟန်)အမည်ပေါက် ပါမစ်မြေအား အမည်ပေါက် ဦးသာဟန်ထံမှ အရပ်ကတိအရောင်းအဝယ် စာချုပ်ဖြင့်ဝယ်ယူပိုင်ဆိုင်သူ ဒေါ်ခင်မြတ်ရွှေ[၁၂/မဂတ(နိုင်)၀၇၈၈၀၂]က ပါမစ်ပျောက်ဆုံးကြောင်း ကျမ်းကျိန်လွှာ၊ ရပ်ကွက်ထောက်ခံစာ၊ ရဲစခန်းထောက်ခံစာ၊ ဝန်ခံကတိတို့တင်ပြ၍ ဂရန်သစ်လျှောက်ထားလာရာ(၁၄)ရက်အတွင်း ကန့်ကွက်နိုင်ပါသည်။

**မြို့ပြစီမံကိန်းနှင့်မြေစီမံခန့်ခွဲမှုဌာန**
**ရန်ကုန်မြို့တော်စည်ပင်သာယာရေးကော်မတီ**

---

## ဒေါ်အုံးနစ်[၁၂/မရက(နိုင်)၀၇၇၇၆၀]
## သိစေရန်

ရန်ကုန်မြို့၊ ပုဇွန်တောင်မြို့နယ်၊ တိုးချဲ့(၁)ရပ်ကွက်၊ (၂)လမ်း၊ မြေကွက်အမှတ်(၃၁၁)၊ အိမ်အမှတ်(၁၃)ဟု ခေါ်တွင်သော အကျယ်အဝန်း(အလျားပေ၅၁×အနံ ၂၅ပေ)ရှိမြေကွက်အပါအဝင် မြေပေါ်ရှိ အကျိုးခံစားခွင့်အရပ်ရပ်ကို လူကြီးမင်းထံမှ ကျွန်ုပ်၏မိတ်ဆွေ ဦးဖော်လွင်က ဝယ်ယူပြီး လက်ဝယ်ထားရှိလျက်ရှိပါသည်။ ယခုအခါ ကျွန်ုပ်မိတ်ဆွေသည် အဆိုပါအိမ်မြေနှင့် ပတ်သက်၍ တရားဝင်မှတ်ပုံတင်အရောင်းအဝယ်စာချုပ်ပြုလုပ်ရန် ဆန္ဒရှိနေပါသဖြင့် လူကြီးမင်းအနေဖြင့် လူကြီးမင်း တာဝန်ယူထားသည့်အတိုင်း ဤကြေညာချက်ပါသည့်နေ့မှ (၇)ရက်အတွင်း ကျွန်ုပ်နှင့်ဆက်သွယ်ဆောင်ရွက်ပေးရန် တောင်းဆိုလိုက်ပါသည်။ လိုက်နာဆောင်ရွက်ခြင်းမရှိပါက ဥပဒေနှင့်အညီ ဆက်လက်ဆောင်ရွက်သွားမည်ဖြစ်ကြောင်း အကြောင်းကြား သိစေအပ်ပါသည်။**လွှဲအပ်ညွှန်ကြားချက်အရ-**

**ဦးစိမ်း**
**တရားလွှတ်တော်ရှေ့နေ (စဉ်-၄၀၄၈)**
**အမှတ်(၇၄/၈၂)၊ ကမ်းနားလမ်း၊ ထီးတန်းအိမ်ရာ၊ ကြည့်မြင်တိုင်မြို့နယ်၊ ရန်ကုန်မြို့။ ဖုန်း-၀၉၇၃၁၀၁၃၃၆၄**

---

## IGCSE
## Mathematics

ဆရာမကိုယ်တိုင် သင်ကြားပေးသည်။
ဖုန်း-၀၉-၇၃၁၅၉၅၁၆၊ ၀၉-၇၃၁၀၉၅၇၀ စမ်းချောင်းမြို့နယ်

---

**လူငယ်နှင့် ယဉ်ကျေးမှုတန်ဖိုး** — ကာလောင်စုံ — ထွက်ပြီ — 1800 Ks

**အစွန်းတစ်ဖက်မှ အလယ်လမ်းရောက်လာသူ ဒေါ်အောင်ဆန်းစုကြည်** နှင့် **မြန်မာနိုင်ငံ၏ ဒီမိုကရေစီ တစ်ပြောင်းလဲမှု** — စိုးမင်းဦး — ထွက်ပြီ — 2000 Ks

**ဖုန်းဆော့ဖ်ဝဲ အသုံးပြုနည်း** — စုကြည်ထွေး — ထွက်ပြီ — 2500 Ks

CityMart နှင့် ... Ph:0973051190

---

**"လျှင်မြန်စွာပျောက်ကင်းသက်သာချင်သူများအတွက်"**
**ကပ်းဇော်သီနှင့်လင်စီးသီ**တို့ဖြင့်
အချိုးကျ ဖော်စပ်ထားသော
**ဌေးဝင်းကပ်းဇော်ဇော်ကြောလိမ်းဆေး**ရှိပါသည်။
[illegible]
[illegible]

---

**ကျေးဇူးဆပ်ပါမည်**
ဦးကျော်နိုင်၏ သဘော်သားလပ်သက် မှတ်တမ်းစာအုပ်အမှတ် ရန်-၂၅၃၃/၁၁သည် ခရီးသွားရင်း ပျောက်ဆုံးသွားပါသဖြင့် တွေ့ရှိပါက ကျေးဇူးဆပ်ပါမည်။
ဖုန်း-၀၉၄၃၁၃၄၀၉၆

---

## သွေးသည် အသက်

---

**FAME** အရိုးများကြံ့ခိုင်သန်မာဖို့အတွက်
**Osteomax®**
ISO 9001 : 2008
ISO 14001 : 2004
OHSAS 18001 : 2007
GMP Certified
Organic Certified
TMR 011384 (0615)

**FAME** အဆစ်အမျက် အားဖြည့်ဖို့အတွက်
**Arthrotec®**
ISO 9001 : 2008
ISO 14001 : 2004
OHSAS 18001 : 2007
GMP Certified
Organic Certified

# ရိုးသားပြီး ကြိုးစားကြသည့် ဧရာဝတီတိုင်းသားများ ကဏ္ဍပေါင်းစုံ၌ အောင်မြင်မှုများ ရရှိနေသည်ကိုတွေ့ရ

ပြည်သူ့လွှတ်တော်ဥက္ကဋ္ဌ သူရဦးရွှေမန်း အခွန်ဘဏ္ဍာတာဝန်အများဆုံး သယ်ပိုးထမ်းဆောင်ခဲ့သည့် လုပ်ငန်းရှင်ဆုရ Max Myanmar Co.,Ltd. ဥက္ကဋ္ဌ ဦးဇော်ဇော်အား ဂုဏ်ပြုမှတ်တမ်းလွှာ ပေးအပ်စဉ်။ (သတင်းစဉ်)

ရန်ကုန် မေ ၁၇

ဧပြီ ၃၀ ရက်က ကျင်းပခဲ့သော နိုင်ငံတော်သမ္မတ၏ နိုင်ငံ့စွမ်းဆောင်ရည်ဆုချီးမြှင့်ပွဲအခမ်းအနားတွင် ဧရာဝတီတိုင်းဒေသကြီးမှ စွမ်းဆောင်ရည်ဆုရရှိသူများ၊ ဂုဏ်ထူးဆောင်လက်မှတ်ရရှိသူများ၊ နိုင်ငံတော်အဆင့် ပဏာမရွေးချယ်ခံရသူများ၊ တိုင်းဒေသကြီးအဆင့် ရွေးချယ်ခံရသူများနှင့် ၂၀၁၂ခုနှစ် တက္ကသိုလ်ဝင်စာမေးပွဲတွင် ဗဟိုအဆင့် (၁)မှ (၁၀)အတွင်း ရရှိခဲ့ကြသည့် ကျောင်းသား ကျောင်းသူများ ဂုဏ်ပြုချီးမြှင့်ခြင်းနှင့် ဧရာဝတီတိုင်းဒေသကြီး မွှောရုံအတွက် အလှူငွေပေးအပ်ခြင်းအခမ်းအနားကို မေ ၁၆ ရက် ညနေပိုင်းတွင် ရန်ကုန်မြို့ ဗဟန်းမြို့နယ် ဧရာဝတီတိုင်းဒေသကြီးမွှောရုံ၌ ကျင်းပရာ ပြည်သူ့လွှတ်တော်ဥက္ကဋ္ဌ သူရဦးရွှေမန်း တက်ရောက်အားပေးချီးမြှင့်သည်။

ရှေးဦးစွာ ပြည်သူ့လွှတ်တော်ဥက္ကဋ္ဌ သူရဦးရွှေမန်းက ဧရာဝတီတိုင်းဒေသကြီးမှ အထွေထွေအရပ်ရပ် ထူးချွန်သူများအား ယခုကဲ့သို့ ဂုဏ်ပြုခွင့်ရသဖြင့် ဝမ်းသာဂုဏ်ယူပါကြောင်း၊ ရိုးသားပြီး ကြိုးစားကြသည့် ဧရာဝတီတိုင်းသားများအနေဖြင့် ယနေ့အချိန်အခါတွင် ကဏ္ဍပေါင်းစုံ၌ အောင်မြင်မှုများ ရရှိနေသည်ကို တွေ့ရမည်ဖြစ်ပါကြောင်း၊ နိုင်ငံတော်သမ္မတ ဦးသိန်းစိန်သည်လည်း ဧရာဝတီတိုင်းဖွား တစ်ဦးဖြစ်ပါကြောင်း၊ ဧရာဝတီတိုင်းသူ တိုင်းသားများအနေဖြင့် ကဏ္ဍပေါင်းစုံတွင် အောင်မြင်မှုများရရှိရန် ဆက်လက်ကြိုးစား၍ တိုင်းဒေသကြီးဂုဏ်ကို မြှင့်တင်နိုင်လိမ့်မည်ဟု မျှော်လင့်ပါကြောင်း၊ ဧရာဝတီတိုင်းဒေသကြီးအတွင်း နေထိုင်ကြသည့် တိုင်းသူ တိုင်းသားများအား ထူးချွန်ထက်မြက်သော ပုဂ္ဂိုလ်များဖြစ်စေရန် ဆုမွန်ကောင်းတောင်းပါကြောင်းဖြင့် ဂုဏ်ပြုအမှာစကားပြောကြားသည်။

ထို့နောက် ပြည်သူ့လွှတ်တော်၊ တောင်သူလယ်သမား၊ အလုပ်သမားနှင့် လူငယ်ရေးရာကော်မတီဥက္ကဋ္ဌ ဦးတင်ထွတ်က နှုတ်ခွန်းဆက် စကားပြောကြားကာ ဧရာဝတီတိုင်းဒေသကြီး မွှောရုံ ထိန်းသိမ်းစောင့်ရှောက်ရေးအကျိုးတော်ဆောင်အဖွဲ့ ဒုတိယဥက္ကဋ္ဌ ဗိုလ်မှူးကြီး စန်းလွင်(ငြိမ်း)က ဧရာဝတီတိုင်းဒေသကြီးမွှောရုံနှင့် စပ်လျဉ်း၍ ရှင်းလင်းတင်ပြသည်။

စာမျက်နှာ ၉ ကော်လံ ၁ သို့

ဘင်္ဂလားဒေ့ရှ်နိုင်ငံ ပါတွာခါလီမြို့၌ မုန်တိုင်းကြောင့် နေအိမ်နှင့် ဈေးဆိုင်များ ပျက်စီးနေသည်ကို တွေ့ရစဉ်။

# မဟာစင်မုန်တိုင်းတိုက်ခတ်ခဲ့ရာ လမ်းကြောင်းဝယ်. . .

သတင်းဆောင်းပါး

ဘာသာပြန်-သတင်းလုလင်

စစ်တကောင်း မေ ၁၇

ဘင်္ဂလားဒေ့ရှ်နိုင်ငံ ပင်လယ်ကမ်းရိုးတန်းဒေသ၌ တိုက်ခတ်ခဲ့သော မဟာစင်အပူပိုင်းမုန်တိုင်းကြောင့် ၁၅ဦး သေဆုံးခဲ့ရပြီး တဲအိမ်အရေအတွက် ထောင်ပေါင်းများစွာ ပျက်စီးခဲ့ရကြောင်း ဒေသဆိုင်ရာသတင်းဌာနများက မေ ၁၇ ရက်တွင် သတင်းထုတ်ပြန်သည်။

ဘင်္ဂလားဒေ့ရှ်နှင့် မြန်မာနိုင်ငံတို့၌ မဟာစင်ဆိုင်ကလုန်းမုန်တိုင်းကြောင့် ကျယ်ကျယ်ပြန့်ပြန့် ပျက်စီးထိခိုက်မှုများ ဖြစ်ပေါ်နိုင်သည်ဟု ကနဦးခန့်မှန်းချက်များ ပေါ်ထွက်ခဲ့သော်လည်း ကုန်းတွင်းပိုင်းသို့ မုန်တိုင်းဝင်ရောက်ချိန်တွင် လျင်မြန်စွာ အင်အားပျော့သွားခဲ့သဖြင့် ဆိုးဆိုးရွားရွားဘေးဥပဒ်များ ကျရောက်မှုမှ ရှောင်လွှဲနိုင်ခဲ့ခြင်းဖြစ်သည်။

ဘင်္ဂလားဒေ့ရှ်နိုင်ငံ၌ ပင်လယ်ကမ်းရိုးတန်းဒေသများတွင် နေထိုင်သူ ပြည်သူ ၉၅၆၆၇၂ ဦးကို မုန်တိုင်းဘေးမှ ခိုလှုံရာနေရာ ၃၂၀၀ ကျော်သို့ ရွှေ့ပြောင်းပေးခဲ့ကြောင်း အစိုးရတာဝန်ရှိသူများက ပြောကြားကြသည်။

စစ်တကောင်းမြို့နှင့် အပန်းဖြေစခန်းမြို့ဖြစ်သော ကောက်ဘဇာမြို့တို့ရှိ လေဆိပ်များကို ပိတ်ထားခဲ့ပြီး စစ်တကောင်းမြို့ရှိ ပင်လယ်ဆိပ်ကမ်းကိုလည်း ဆက်လက်ပိတ်ထားဆဲဖြစ်ကြောင်း

စာမျက်နှာ ၈ ကော်လံ ၁ သို့

# ပြစ်ဒဏ်ကျခံလျက်ရှိသည့် အကျဉ်းသား (၂၃)ဦးအား ပြစ်ဒဏ်မှ လျှော့ပေါ့၍ လွတ်ငြိမ်းသက်သာခွင့်ပြု

နေပြည်တော် မေ ၁၇

အကျဉ်းဦးစီးဌာနအောက်ရှိ အကျဉ်းထောင်၊ အလုပ်စခန်းများတွင် ပြစ်ဒဏ်ကျခံလျက်ရှိသော အကျဉ်းသား (၂၃)ဦးသည် ထိုက်သင့်သော ပြစ်ဒဏ်များကို ကျခံပြီးဖြစ်သဖြင့် နိုင်ငံတော်၏ မေတ္တာနှင့်စေတနာကို နားလည်ကြပြီး မိမိအကျိုး၊ ဒေသအကျိုး၊ နိုင်ငံအကျိုးအတွက် အများပြည်သူနှင့်အတူ တာဝန်ထမ်းဆောင်သွားနိုင်စေရန် ပြစ်မှုဆိုင်ရာ ကျင့်ထုံးဥပဒေပုဒ်မ ၄၀၁(၁) အရ ၎င်းတို့ကျခံရန် ကျန်ရှိသော ပြစ်ဒဏ်များအပေါ် လျှော့ပေါ့၍ ယနေ့ရက်စွဲဖြင့် လွတ်ငြိမ်းသက်သာခွင့် ပြုလိုက်ကြောင်း သတင်းရရှိသည်။ (သတင်းစဉ်)

ကြော်ငြာ စာမျက်နှာ အပိုပါရှိ
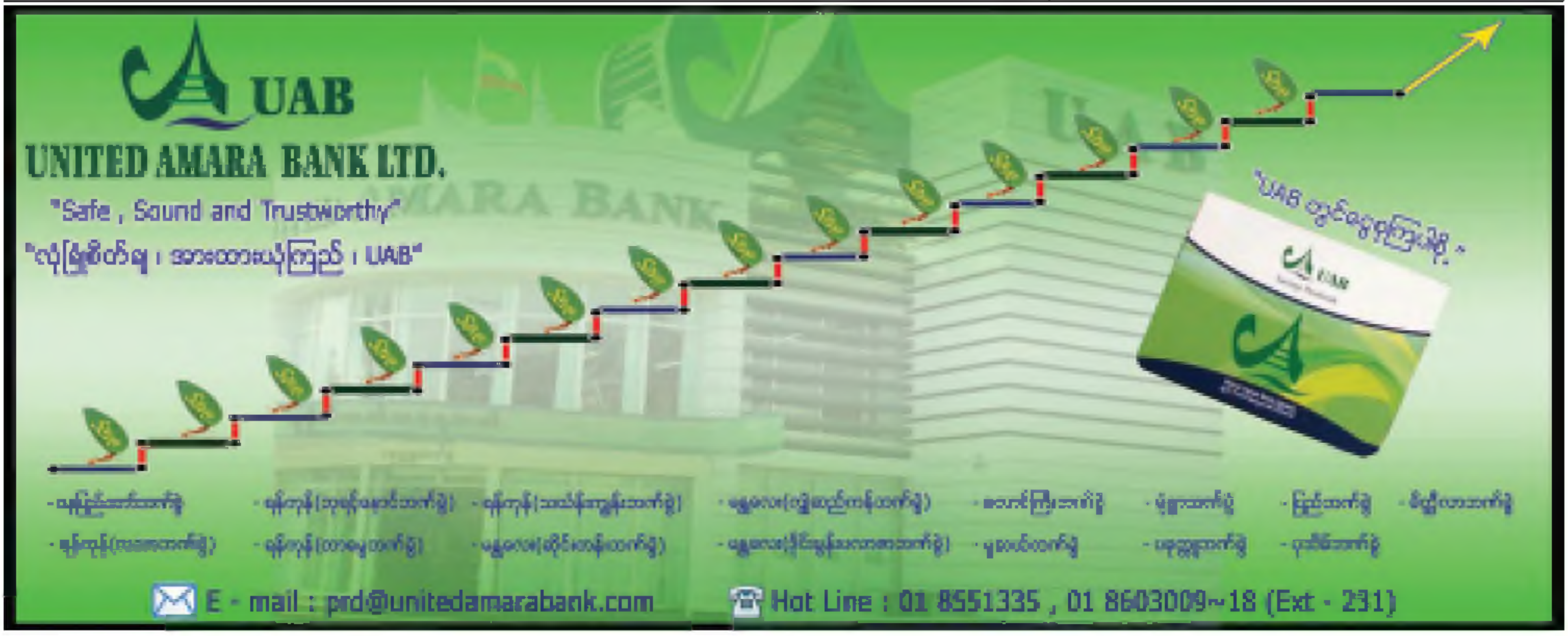
ယနေ့ထုတ် ကြေးမုံသတင်းစာတွင် ကြော်ငြာ က၊ ခ၊ ဂ၊ ဃ လေးမျက်နှာ အပိုပါရှိပါသည်။